

**Z
E
R
A**

5711 • 5718 • 5745 • 5748

6711 • 6718 • 6745 • 6748

**KATALOG NÁHRADNÍCH DÍLŮ
ERSATZTEILLISTE
LIST OF SPARE PARTS
CATALOGUE DES PIÈCES DÉTACHÉES
CATÁLOGO DE PIEZAS DE REPUESTO**

1/76

CLICK HERE TO **DOWNLOAD** THE COMPLETE MANUAL

- Thank you very much for reading the preview of the manual.
- You can download the complete manual from: www.heydownloads.com by clicking the link below



- Please note: If there is no response to CLICKING the link, please download this PDF first and then click on it.

CLICK HERE TO **DOWNLOAD** THE COMPLETE MANUAL

1	2	3	4	5	6	7	8
1	15	Zátka olejového kanálu Ölkanalstopfen — Oil passage plug — Bouchon du canal de graissage — Tapón del canal de aceite	5501 0122 95 0127X	531 955 010 122 531 900 950 127X	1		1
	16	Hadička Schlauch — Small hose — Petit tuyau — Manguerita	5501 0220	531 955 010 220	1		
	17	Těsnicí kroužek Dichtungsring — Sealing ring — Bague d'étanchéité — Anillo de junta	6701 0127 97 2127X		5		5
	18	Klíková skříň s víky ložisek Kurbelkasten mit Lagerdeckeln — Crankcase with bearing caps — Carter moteur avec chapeaux des paliers — Bloque del motor con tapas de cojinetes	5501 0198 6701 0195	531 955 010 198 531 967 010 195	1		1
		Z 5711, Z 5718, Z 5745, Z 5748 Z 6711, Z 6718, Z 6745, Z 6748	95 0101	531 900 950 101	1		
	19	Víko předního ložiska Deckel des vorderen Lagers — Front bearing cap — Chapeau du palier avant — Tapa del cojinete delantero	95 0102	531 900 950 102	3		
	20	Víko středního ložiska Deckel des mittleren Lagers — Center bearing cap — Chapeau du palier central — Tapa del cojinete central	95 0105	531 900 950 105	10		
	21	Maticice M 14X1,5 Mutter — Nut — Ecrou — Tuerca	95 0106	531 900 950 106	10		
	22	Pojistná podložka Sicherungsunterlage — Tab washer — Cale de sûreté — Arandela de seguridad	95 0115	531 900 950 115	1		
	23	Pojistná podložka Sicherungsunterlage — Tab washer — Cale de sûreté — Arandela de seguridad	95 0116	531 900 950 116	4		
	24	Vložený válec Zylinderlaufbuchse — Cylinder liner — Chemise — Camisa de cilindro	6701 0124	531 967 010 124	4		
		Z 5711, Z 5718, Z 5745, Z 5748 Z 6711, Z 6718, Z 6745, Z 6748	95 0117	237 111 030 260	8		
	25	Těsnění válce Zylinderdichtung — Cylinder liner gasket — Joint de la chemise — Junta de la camisa de cilindro	6701 0125		8		
		Z 5711, Z 5718, Z 5745, Z 5748 Z 6711, Z 6718, Z 6745, Z 6748	95 0118	443 511 424 000	1		
	26	Výpustný kohout Ablashhahn — Drain cock — Robinet de vidange — Grifo (llave) de purga	95 0122		1		
	27	Těsnicí kroužek Dichtungsring — Sealing ring — Bague d'étanchéité — Anillo de junta	95 0124	531 900 950 124	5		
	28	Zátka klikové skříňe Kurbelkastenstopfen — Crankcase plug — Bouchon du carter moteur — Tapón del bloque motor	95 0125	531 900 950 125	2		
	29	Závěrný šroub Verschlusschraube — Lock bolt — Vis obturatrice — Tornillo de cierre	95 0126	531 900 950 126	1		
	30	Zátka Stopfen — Plug — Bouchon — Tapón	95 0130	531 900 950 130	1		
		Z 5711, Z 5718, Z 5745, Z 5748 Z 6711, Z 6718, Z 6745, Z 6748	95 0132	531 900 950 132	10		
	31	Víko zadního ložiska Deckel des rückwärtigen Lagers — Rear bearing cap — Chapeau du palier arrière — Tapa del cojinete trasero	99 2544	309 276 110 025	1		
	32	Šroub ložiska Lagerschraube — Bearing bolt — Vis de palier — Tornillo del cojinete	99 2585	309 276 610 030	2		
	33	Šroub M 10X25 ČSN 02 1176.25 Schraube — Bolt — Vis — Tornillo	99 2566	309 276 108 030	2		
	34	Šroub M 10X30 ČSN 02 1176.35 Schraube — Bolt — Vis — Tornillo					
	35	Šroub M 8X30 ČSN 02 1176.25 Schraube — Bolt — Vis — Tornillo					

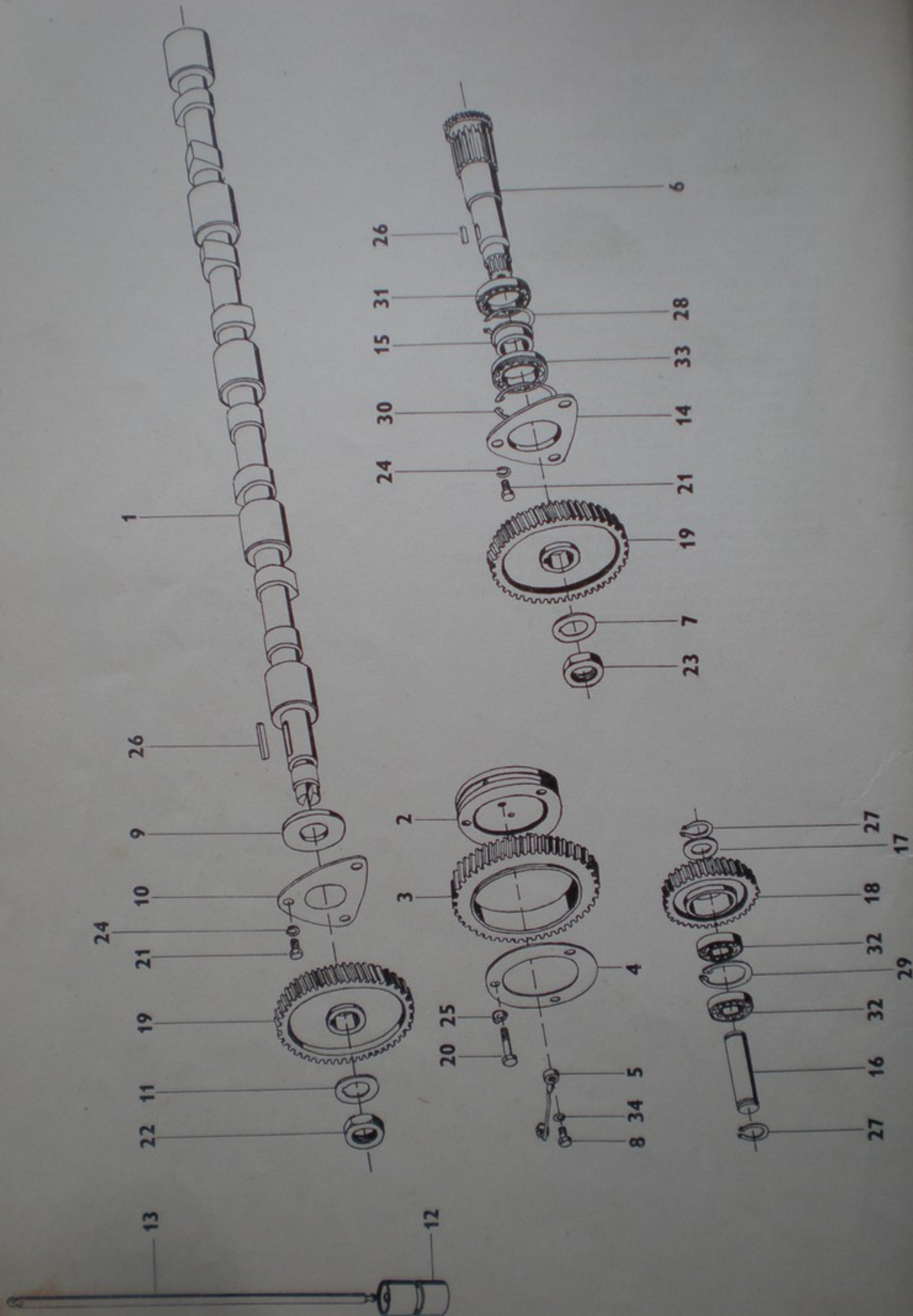

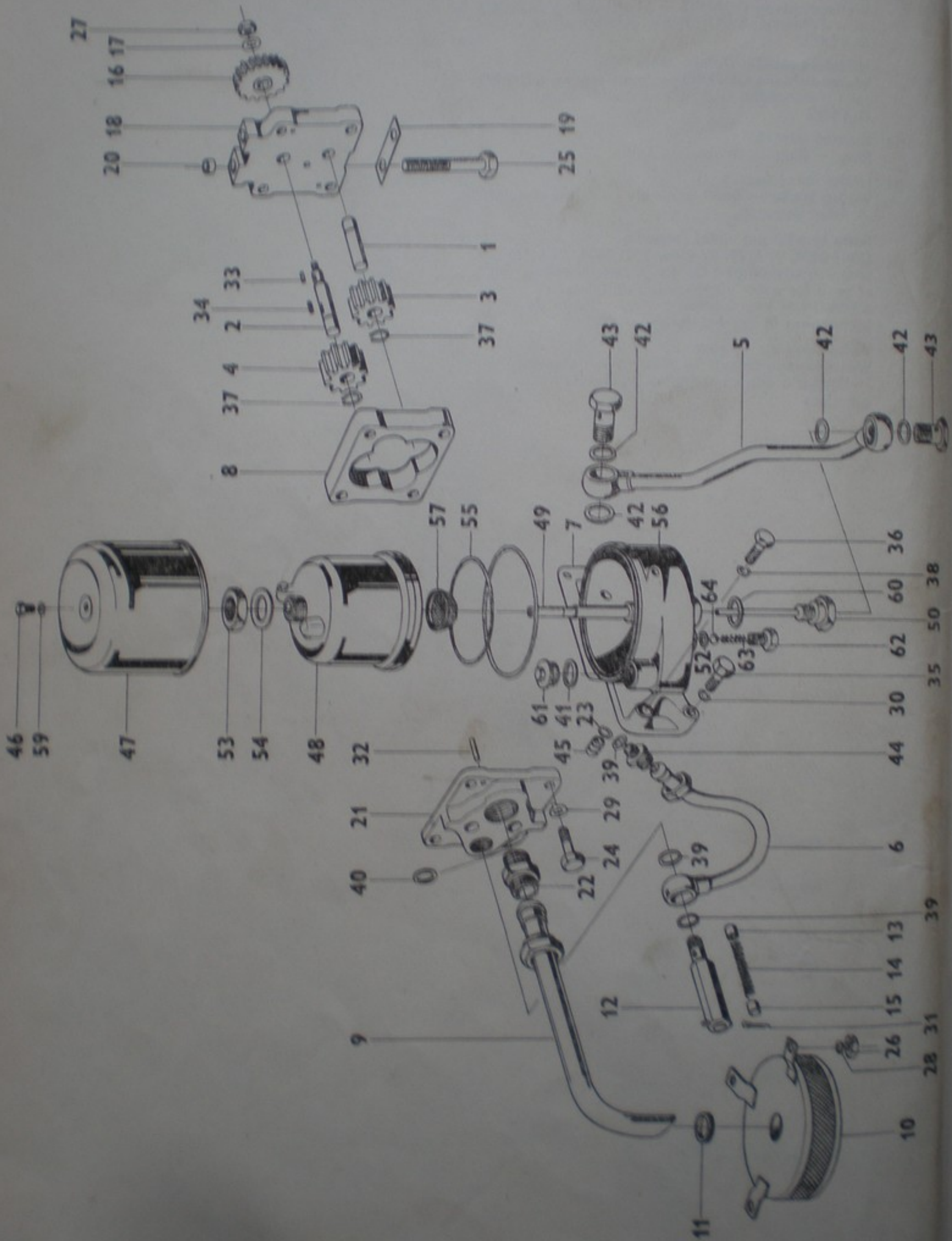

MAZACI SYS
SCHMIERSYS
LUBRICACIO

1 2
7

1
2
3
4
5
6
7
8
9
10
11
12
13
14
15
16
17
18
19
20
21
22
23
24
25
26
27
28
29
30
31
32
33
34
35
36
37
38
39
40
41
42
43
44
45
46
47
48
49
50
51
52
53
54
55
56
57
58
59
60
61
62
63
64

1	2	3	4	5	6	7	8
			93 3104	443 972 002 602	1		
9	25	Středící víko Zentrierdeckel — Centering cap — Couvercle de centrage — Tapa de centrar	93 3114	443 972 001 413	4		
	26	Regulační objímka Regelhülse — Governor sleeve — Manchon de réglage — Manguito de regulación	93 3115	443 970 630 103	2		
	27	Hrdlo přívodu Zuleitungsstutzen — Fuel inlet neck — Tubulure d'alimentation — Tubuladura de admisión	93 3116	443 970 467 508	4		
	28	Ozubený prsten Verzahnter Ring — Geared ring — Secteur denté — Anillo dentado	93 3117	443 970 441 706	4		
	29	Horní miska pružiny Obere Federschale — Spring top cup — Coupelle de ressort — Platillo superior del resorte	93 3123	443 970 440 287	4		
	30	Vymezovací podložka 5,7 Ausgleichunterlage — Adjusting shim — Rondelle de réglage — Arandela distanciadora	93 3124	443 970 440 286	4		
		Vymezovací podložka 5,6 Ausgleichunterlage — Adjusting shim — Rondelle de réglage — Arandela distanciadora	93 3125	443 970 440 285	4		
		Vymezovací podložka 5,5 Ausgleichunterlage — Adjusting shim — Rondelle de réglage — Arandela distanciadora	93 3126	443 970 440 284	4		
		Vymezovací podložka 5,4 Ausgleichunterlage — Adjusting shim — Rondelle de réglage — Arandela distanciadora	93 3127	443 970 440 283	4		
		Vymezovací podložka 5,3 Ausgleichunterlage — Adjusting shim — Rondelle de réglage — Arandela distanciadora	93 3128	443 970 440 282	4		
		Vymezovací podložka 5,2 Ausgleichunterlage — Adjusting shim — Rondelle de réglage — Arandela distanciadora	93 3129	443 970 440 281	4		
		Vymezovací podložka 5,1 Ausgleichunterlage — Adjusting shim — Rondelle de réglage — Arandela distanciadora	93 3135	443 970 070 045	4		
	31	Válcový kolík Zylinderförmiger Stift — Cylindrical pin — Goupille cylindrique — Clavija cilíndrica	93 3136	443 970 042 607	4		
	32	Dolní miska pružiny Untere Federschale — Spring bottom cup — Cuvette inférieure de ressort — Platillo inferior del resorte	93 3137	443 970 040 583	2		
		Vymezovací podložka 0,3 Ausgleichunterlage — Adjusting shim — Rondelle de réglage — Arandela distanciadora	93 3138	443 970 040 582	1		
		Vymezovací podložka 0,2 Ausgleichunterlage — Adjusting shim — Rondelle de réglage — Arandela distanciadora	93 3139	443 970 040 581	1		
		Vymezovací podložka 0,1 Ausgleichunterlage — Adjusting shim — Rondelle de réglage — Arandela distanciadora	93 3140	443 970 040 580	1		
		Vymezovací podložka 0,05 Ausgleichunterlage — Adjusting shim — Rondelle de réglage — Arandela distanciadora					
	34	Šroub předního víka s otvorem Schraube mit Loch des Vorderdeckels — Front cover screw with orifice — Vis percée du couvercle avant — Tornillo de la tapa delantera, con agujero	93 3142	443 970 004 417	1		
		Čep klady Rollenzapfen — Roller pin — Axe de galet — Perno de la roldana	93 3143	443 970 070 053	1		
	35	Přetlakový ventil Überdruckventil — Overload relief valve — Clapet de sûreté — Válvula de sobre-presión	93 3144	443 976 904 107	1		
	36	Element EA8Pg-35 Element — Element — Élément — Elemento de bombeo	93 3325 93 3102X	443 978 710 025X	4 4		

1	2	3	4	5	6	7	8
9	37	Výtlačná Druhá reflexní					
	38	Hra Vnější Tubulura em em					
	40	Pa Z cyl					
	41	Pr Ko pis					
	42	Po Re Ma ba					
		Kl Gl sli					
	44	Ú Va Po					
		Tě St de					
		Kl Ra					
		Pa Ra Bu					
	45	Tě Va Co de					
	46	Va Ne Ar					
	47	Vi De					
	48	Re Re					
		—					
	49	Tě Di ga de					
	50	Sro Sch					
		de					

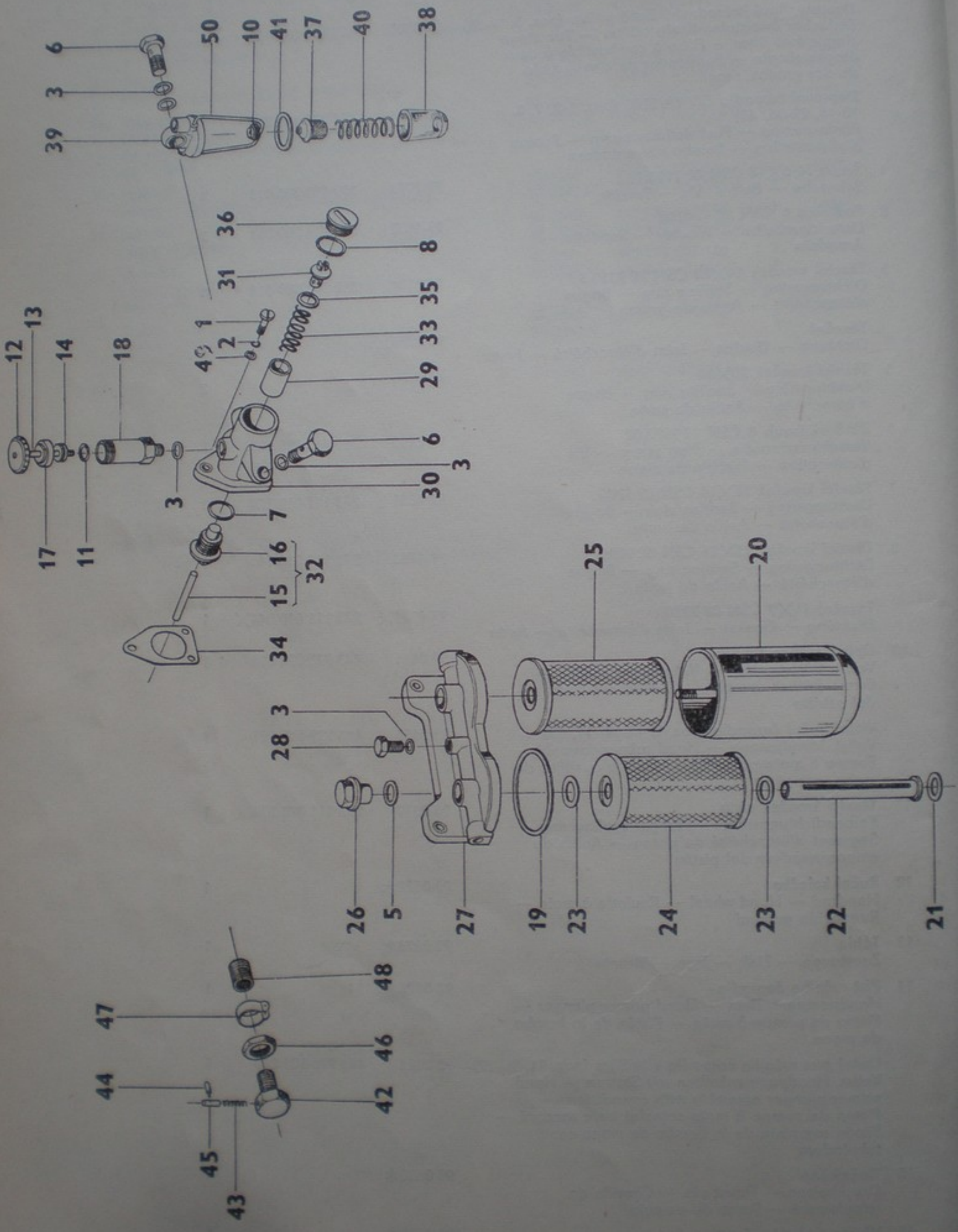

1	2
12	17
18	19
20	21
22	23
24	25
26	27
28	29
30	31
32	33
34	35
36	37
38	39
40	41
42	43
44	45
46	47
48	49

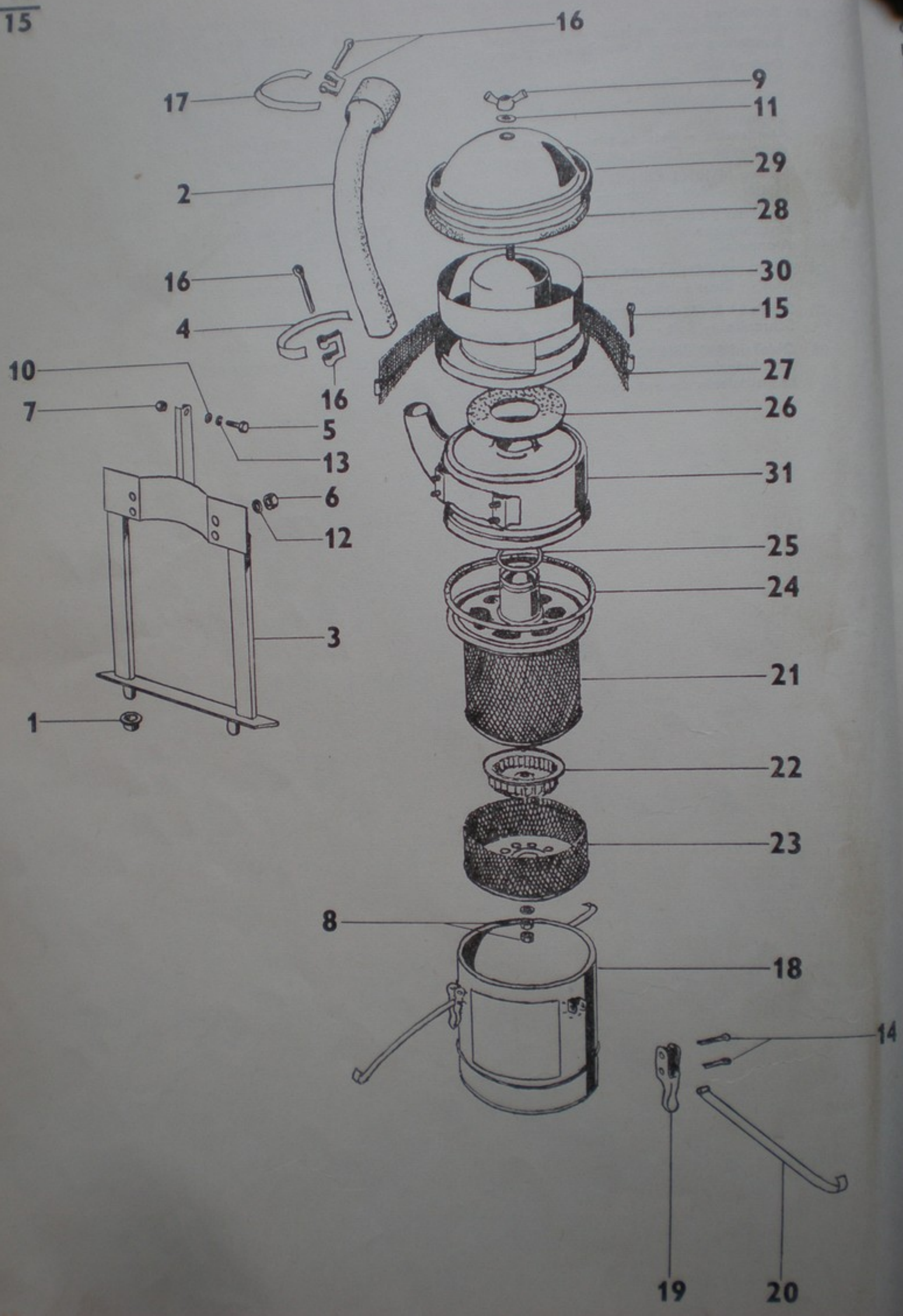

LUFFFILTER
DE AIRE VT

1	2
15	

SKŘIŇ PŘEVODOVKY
GETRIEBEKASTEN UND
VITESSES ET MARCHES

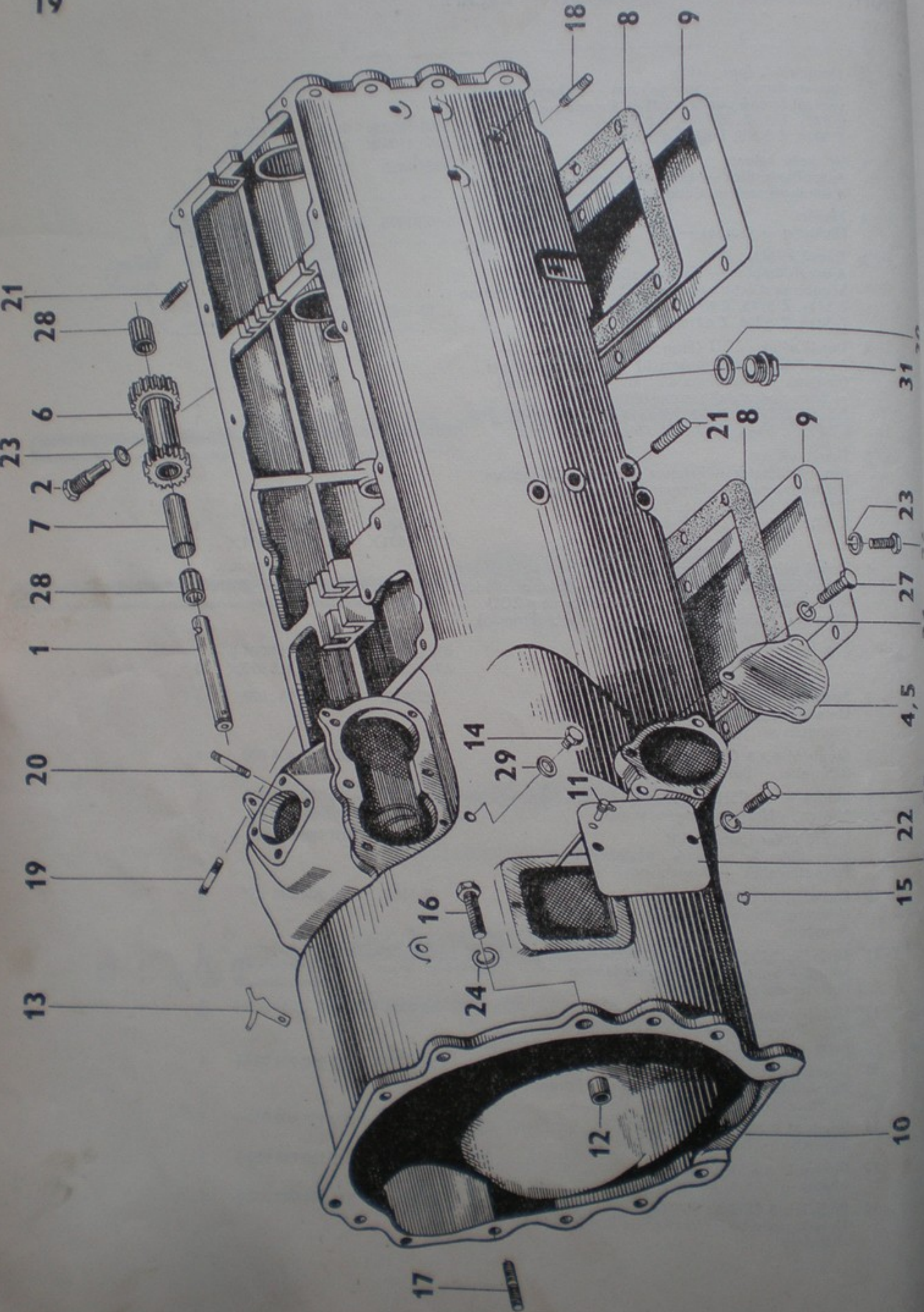

- | 1 | 2 |
|----|---|
| 19 | 1 Čep kola zpět
Zapfen des Rückens
pin — A
Perno de |
| | 2 Pojišťovací
Sicherungs-
verrouillage |
| | 3 Víčko s trubicí
Deckel mit
Couvercle |
| | 4 Boční víčko
Linker Seit-
Couvercle
Z 5711, Z
Z 5718, Z |
| | 5 Boční víčko
Rechter Seit-
Couvercle
Z 5711, Z
Z 5718, Z |
| | 6 Kolo zpět
Rad des Rückens
Pignon d |
| | 7 Trubka
Rohr — |
| | 8 Těsnění
Dichtung
gasket —
de la ta
Z 5711,
Z 5745, |
| | 9 Víko spodní
Unterer
inférieur
Z 5711,
Z 5745, |
| | 10 Skříň převodovky
Getriebekasten
— Caja |
| | 11 Zátka
Stopfen |
| | 12 Centráž
Zentrier-
centrag |
| | 13 Vedení
Seilführ-
Guia- |
| | 14 Zátka
Stopfen |
| | 15 Zátka
Stopfen
Z 5711,
Z 5745,
Z 5718, |
| | 16 Šroub
Schraube |
| | 17 Šroub
Schraube
Z 5711,
Z 5718, |
| | 18 Šroub
Schraube |
| | 19 Šroub
Schraube
Z 5711,
Z 5718, |

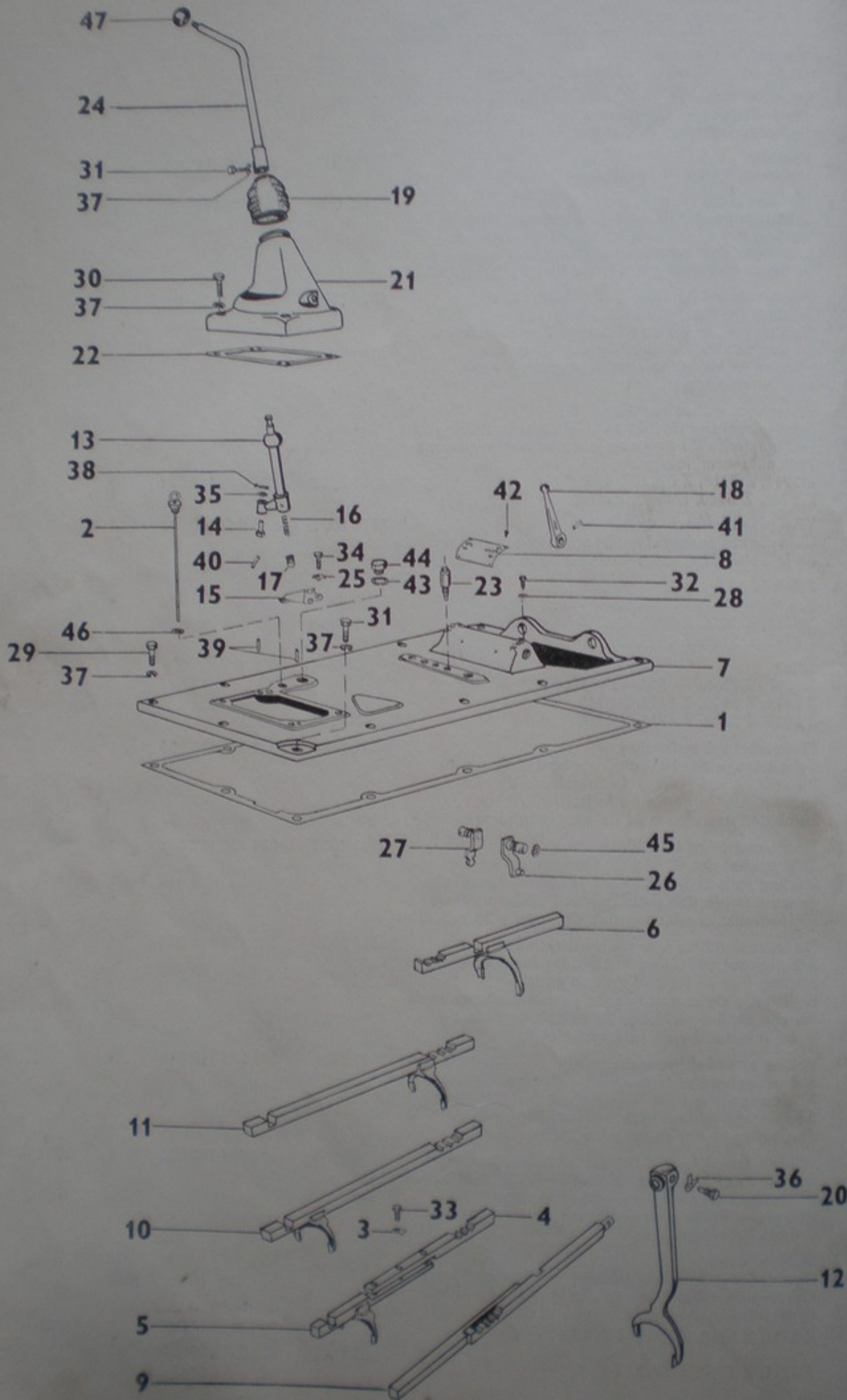

- | 1 | 2 |
|----|-------------|
| 21 | 14 |
| | Radici kám |
| | Schaltgleit |
| | mécanisme |
| | de velocid |
| | 15 |
| | Vedení |
| | Führung |
| | 16 |
| | Pružina |
| | Feder |
| | 17 |
| | Cep |
| | Bolzen |
| | 18 |
| | Páka |
| | Hebel |
| | 19 |
| | Měch |
| | Balg |
| | Fuelle |
| | 20 |
| | Šroub |
| | Schraub |
| | 21 |
| | Ložisko |
| | Schaltla |
| | du méca |
| | cambio |
| | 22 |
| | Těsnění |
| | Dichtun |
| | 23 |
| | Pojistka |
| | Sicheru |
| | 24 |
| | Páka |
| | Schalthe |
| | de char |
| | velocid |
| | 25 |
| | Pojistne |
| | Sicheru |
| | sûreté |
| | 26 |
| | Páka |
| | Vollst |
| | Levier |
| | — Pal |
| | 27 |
| | Páka |
| | Vollst |
| | assem |
| | compl |
| | 28 |
| | Podlož |
| | Unterl |
| | Arand |
| | 29 |
| | Šroub |
| | Schra |
| | Šroub |
| | Schra |
| | 30 |
| | Šroub |
| | Schra |
| | 31 |
| | Šroub |
| | Schra |
| | 32 |
| | Šroub |
| | Schra |
| | 33 |
| | Šroub |
| | Schra |
| | Z 571 |
| | Z 671 |
| | 34 |
| | Šroub |
| | Schra |
| | 35 |
| | Podlož |
| | Unterl |
| | 36 |
| | Podlož |
| | Unterl |
| | 37 |
| | Podlož |
| | Unterl |
| | Arand |

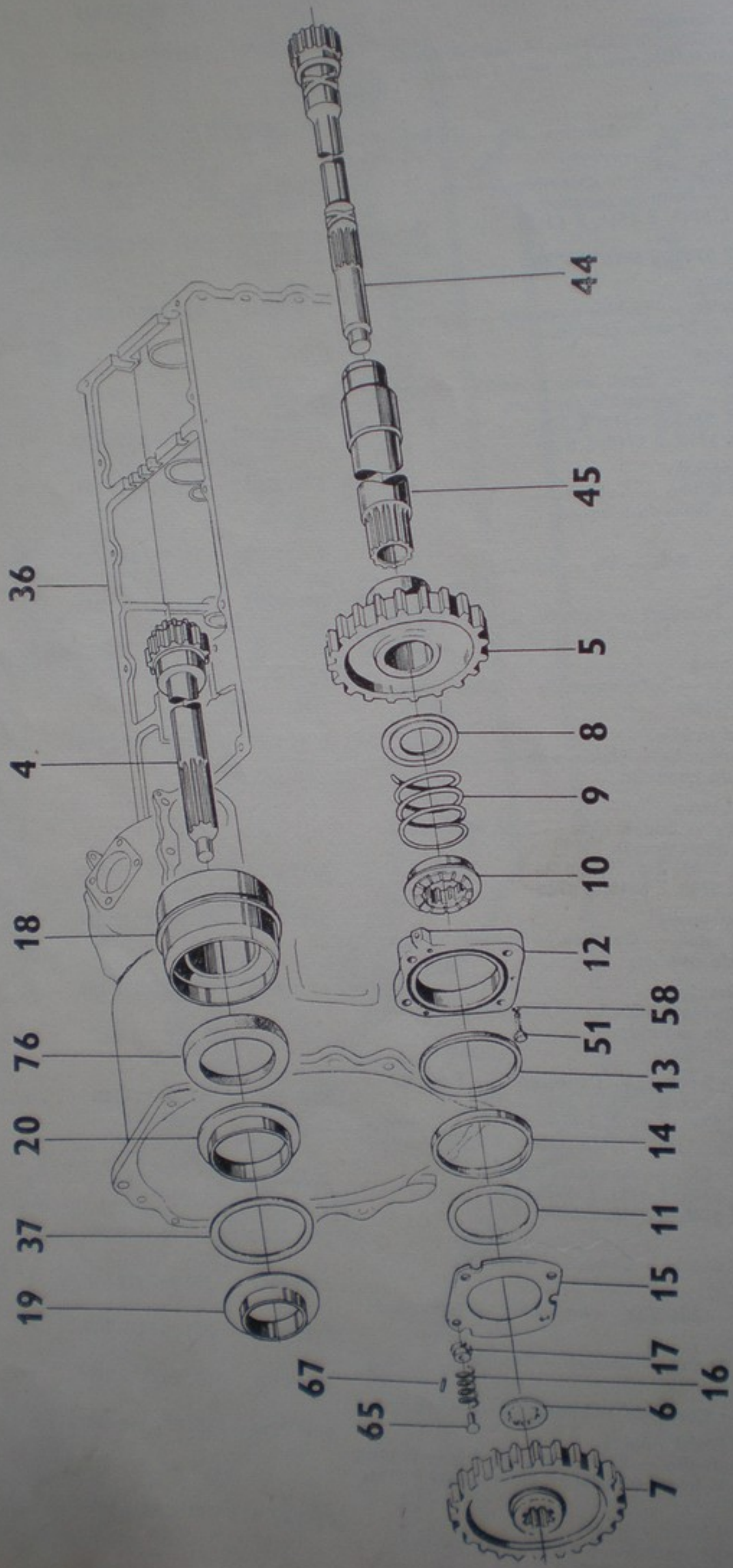

1	2
23	46
	47
	48
	49
	50
24	51
23	52
	53
	54
	55
	56
	57
24	58
23	59
	60
	61
	62
	63

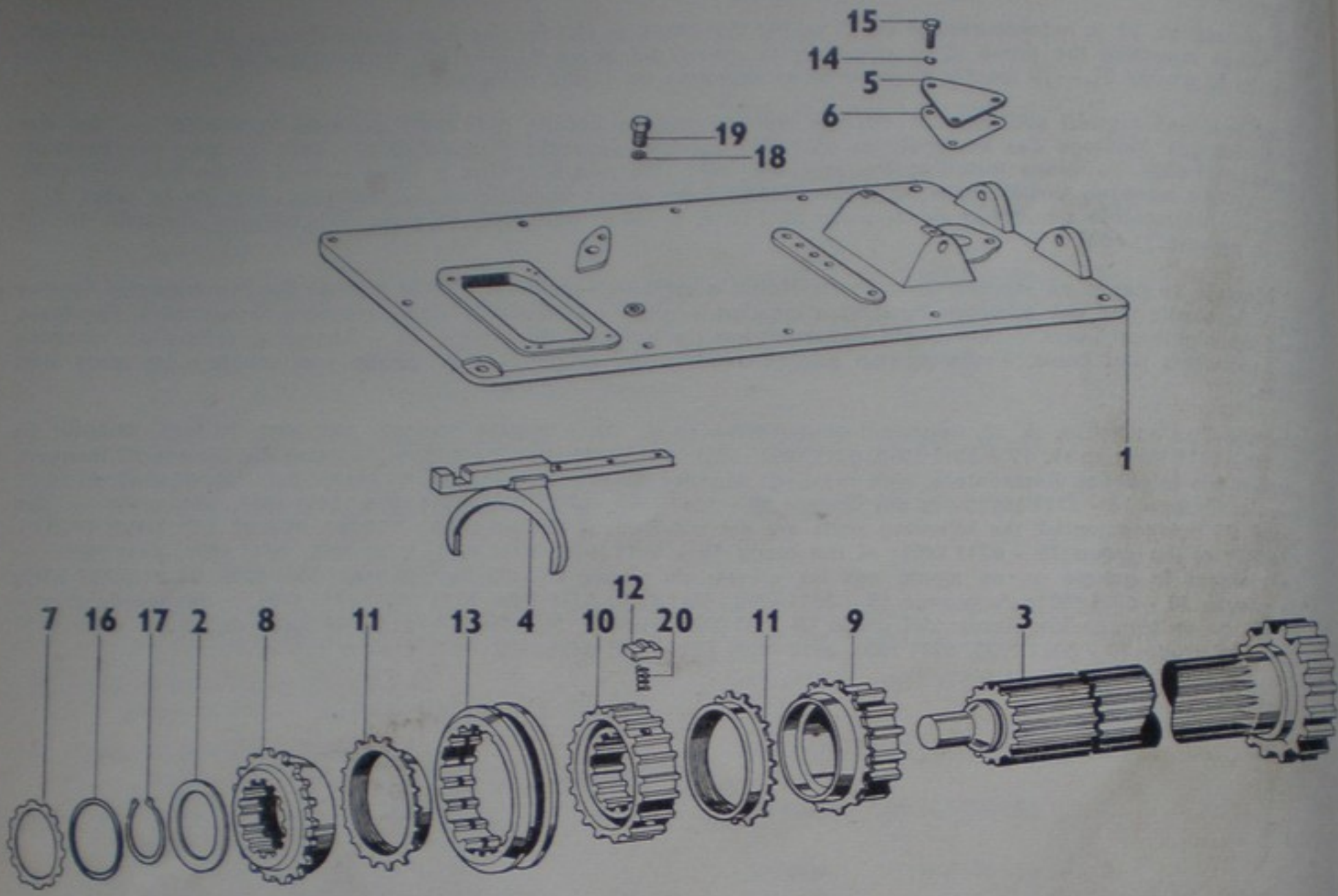

24

+ SYNCHRONIZAČNÍ SPOJKA

SYNCHRONISIERUNGSKUPPLUNG — SYNCHRONIZING CLUTCH — SYNCHRONISEUR —
EMBRAGUE SINCRONIZADO

1	2	3	4	5	6	7	8
27	1	Víko převodovky Getriebekastendeckel — Gearbox cover — Couvercle de la boîte de vitesses — Tapa de la caja de cambios	5511 5918	531 955 115 918	1		
	2	Podložka Unterlagscheibe — Washer — Rondelle — Arandela	6711 2402	531 967 112 402	1		
	3	Drážkový hřídel Nutenwelle — Splined shaft — Arbre cannelé — Eje ranurado	6711 2408	531 967 112 408	1		
	4	Vidlice synchronu úplná Vollst. Gabel des Synchrons — Synchro-mesh fork assembly — Fourchette complète du dispositif synchronisé — Horquilla completa del sincro-dispositivo	6711 2409	531 967 112 409	1		
	5	Víčko Deckel — Cover — Couvercle — Tapa	6711 2410	531 967 112 410	1		
	6	Těsnění Dichtung — Gasket — Joint d'étanchéité — Junta	6711 2411	531 967 112 411	1		
	7	Distanční podložka Distanzunterlage — Adjusting shim — Entretoise — Arandela distanciadora	6711 2413	531 967 112 413	2		
	8	Kůň 5. rychlosti Kegel der 5. Gangstufe — 5th speed taper — Cône de la 5ème vitesse — Cono de la 5a velocidad	6711 2414 6711 2401X	531 967 112 414	1 1		

1	2
27	9 Kolo Rad Pign velo
10	Jád Inn sy dis sinc
11	Vní Aus Ani
12	Ká Gle de
13	Pře Un dé
14	Po Un Ar
15	Šn So
16	Pa Si
17	Pa Si
18	Tě Dř d'
19	Zá St
20	Pr Fe
	Ty St Ti si

Montuje-
součástk
59, nema
montiert,
2020, 55
tiert, we
97 2723,
4011 195
59 bein
6711 24
6711 191
En mont
2411, 99
1943, 40
tado jun

ZETOR 5718, 5748, 6718, 6748

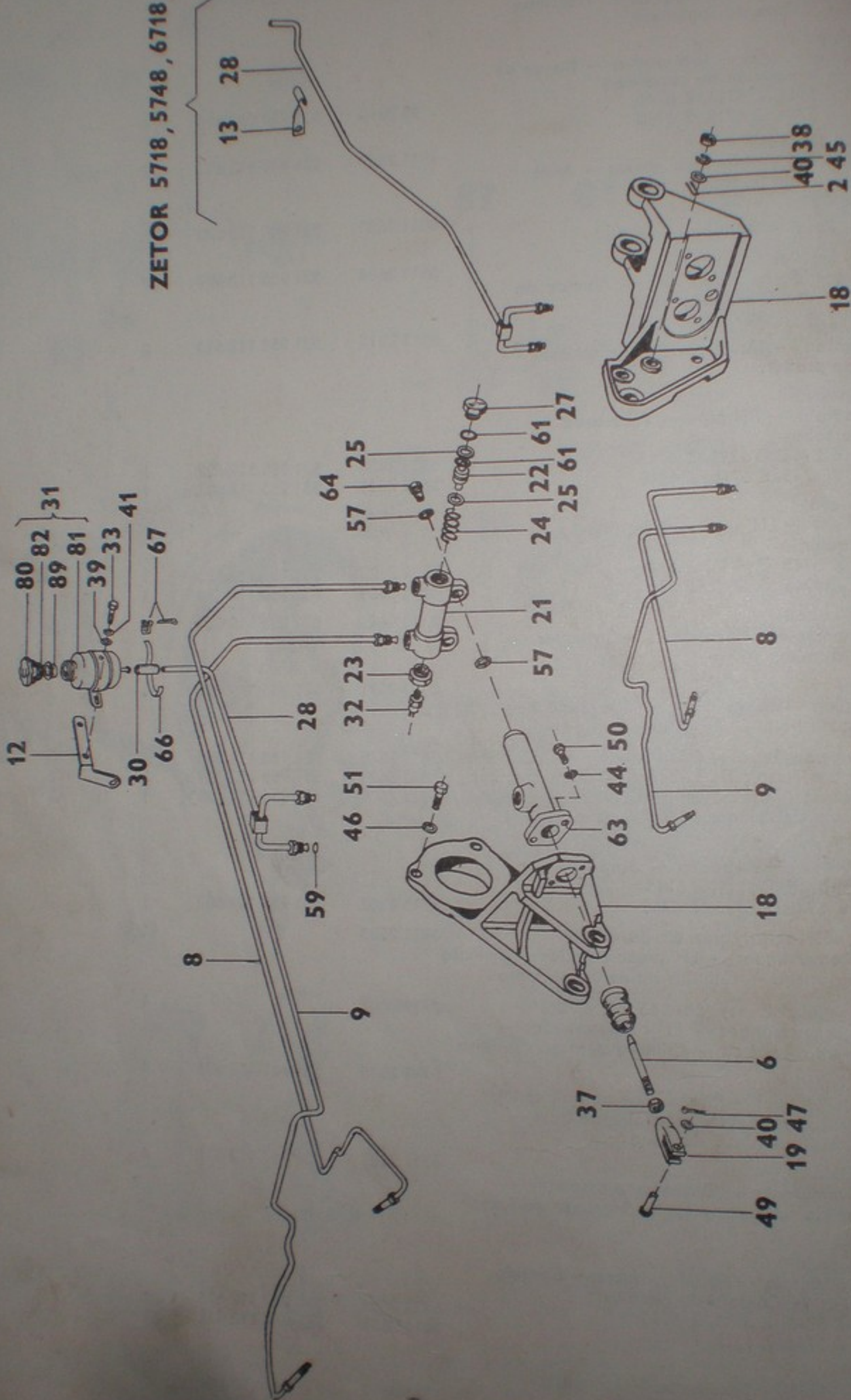

ZETOR 5718, 5748, 6718, 6748

30

31

30

31

30

31

1	2	3	4	5	6	7	8
33, 35	58	Vypínací ložisko Ausrücklager — Release bearing — Butée de débrayage — Cojinete de desembrague	95 2706**	531 900 952 706**	1		
33	59	Náboj brzdy Bremsnabe — Brake hub — Moyeu de frein — Cubo del freno Z 5711, Z 5745, Z 6711, Z 6745 Z 5718, Z 5748, Z 6718, Z 6748	95 2711	531 900 952 711	1		
33, 34 35, 36	60	Pružina pedálu Fusshebelfeder — Pedal spring — Ressort de pédale — Resorte del pedal	95 2717	531 900 952 717	6		
34, 36	61	Držák pedálu Fusshebelhalter — Pedal bracket — Support de pédale — Soporte del pedal Z 5711, Z 5745, Z 6711, Z 6745 Z 5718, Z 5748, Z 6718, Z 6748	95 2730 5611 2702	531 900 952 730 531 956 112 702	1 1		
33, 35	62	Kladička Rolle — Roller — Galet — Roldana	95 3555	531 900 953 555	1		
	63	Šroub s okem Schraube mit Öse — Eye bolt — Vis à oeillet — Tornillo con ojal	95 6812	531 900 956 812	1		
34, 36	64	Matice M 6 ČSN 02 1401.29 Mutter — Nut — Ecrou — Tuerca	99 3509	311 120 141 060	2		
33, 35	65	Matice M 8 ČSN 02 1403.29 Mutter — Nut — Ecrou — Tuerca	99 3570	311 120 341 080	2		
34, 36	66	Matice M 10 ČSN 02 1401.25 Mutter — Nut — Ecrou — Tuerca	99 3611	311 120 111 100	2		
35, 36	67	Matice M 12 ČSN 02 1401.25 Mutter — Nut — Ecrou — Tuerca Z 5711, Z 5745, Z 6711, Z 6745 Z 5718, Z 5748, Z 6718, Z 6748	99 3612	311 120 111 120	4		
33, 35	68	Matice M 10 ČSN 02 1402.25 Mutter — Nut — Ecrou — Tuerca	99 3805	311 120 211 100	1		
	69	Podložka 8,4 ČSN 02 1702.15 Unterlagscheibe — Washer — Rondelle — Arandela	99 4309	311 210 210 084	6		
33, 35, 36	70	Podložka 10,5 ČSN 02 1702.15 Unterlagscheibe — Washer — Rondelle — Arandela Z 5711, Z 5745, Z 6711, Z 6745 Z 5718, Z 5748, Z 6718, Z 6748	99 4310	311 210 210 105	2 3		
34, 36	71	Podložka 15 ČSN 02 1702.15 Unterlagscheibe — Washer — Rondelle — Arandela	99 4312	311 210 210 150	1		
33, 35	72	Podložka 26 ČSN 02 1702.15 Unterlagscheibe — Washer — Rondelle — Arandela	99 4318	311 210 210 260	1		
34, 36	73	Podložka 8,4 ČSN 02 1702.19 Unterlagscheibe — Washer — Rondelle — Arandela	99 4440	311 210 210 260	3		
33, 35	74	Podložka 9 ČSN 02 1721.00 Unterlagscheibe — Washer — Rondelle — Arandela	99 4474	311 202 100 090	1		
34, 36	75	Podložka 10 ČSN 02 1740.05 Unterlagscheibe — Washer — Rondelle — Arandela Z 5711, Z 5745, Z 6711, Z 6745 Z 5718, Z 5748, Z 6718, Z 6748	99 4807	311 204 010 100	4 2		
35, 36	76	Podložka 12 ČSN 02 1740.05 Unterlagscheibe — Washer — Rondelle — Arandela Z 5711, Z 5745, Z 6711, Z 6745 Z 5718, Z 5748, Z 6718, Z 6748	99 4808	311 204 010 120	4		
33, 34 35, 36	77	Závlačka 3,2×20 ČSN 02 1781.05 Splint — Split pin — Goupille fendue — Pasador de aletas Z 5711, Z 5745, Z 6711, Z 6745 Z 5718, Z 5748, Z 6718, Z 6748	99 4905	311 328 103 220	6 7		
34, 36	78	Závlačka 3,2×25 ČSN 02 1781.05 Splint — Split pin — Goupille fendue — Pasador de aletas	99 4906 99 4903X	311 328 103 225	1 1		

VÝVODOVÝ A KLOUBOVÝ HRÍDEL (Z 5745, Z 57 48)

ZAPF- UND GELENKWELLE — DRIVE AND CARDAN SHAFT — ARBRE DE PRISE DE FORCE ET ARBRE ARTICULÉ — ÁRBOL DE TOMA DE FUERZA Y EJE ARTICULADO

1	2	3	4	5	6	7	8
39	1	Vidlice levá Linke Gabel — LH fork — Fourchette droite — Horquilla izquierda	3011 2709	531 930 112 709	1		
	2	Kryt Abdeckung — Guard — Couvercle — Cubierta	3011 3619	531 930 113 619	1		
	3	Vidlice Gabel — Fork — Fourchette — Horquilla	5511 2616	531 955 112 616	1		
	4	Hřidel řazení Schaltwelle — Shifting shaft — Arbre d'enclanchement — Árbol de maniobra	5545 3005	531 955 453 005	1		
	5	Těsnění Dichtung — Gasket — Joint d'étanchéité — Junta	5545 3009	531 955 453 009	1		
	6	Krycí víčko Abdeckkappe — Covering cap — Chapeau couvrant — Tapadera de cubrir	5545 3010	531 955 453 010	1		
	7	Vložené kolo Zwischenrad — Intermediate gear — Pignon intermédiaire — Rueda intercalada	5545 3013	531 955 453 013	1		
	8	Třetí kroužek Reibring — Friction ring — Anneau de friction — Anillo de fricción	5545 3014	531 955 453 014	1		
	9	Držák krytu Halter der Abdeckung — Cover holder — Porte-couvercle — Porta-tapa	5545 3015	531 955 453 015	1		
	10	Hadice Schlauch — Hose — Tuyau — Manguera	5545 3016		1		
	11	Držák Halter — Holder — Support — Soporte	5545 3018	531 955 453 018	1		
	12	Páka řazení Schalthebel — Gear shifting lever — Levier de changement — Palanca de cambio de velocidades	5545 3019	531 955 453 019	1		
	13	Čep Bolzen — Pin — Axe — Perno	5545 3020	531 955 453 020	1		
	14	Vidlice se šroubem Gabel mit Schraube — Fork with bolt — Fourchette avec la vis — Horquilla con tornillo	5545 3021	531 955 453 021	1		
	15	Pružina Feder — Spring — Ressort — Resorte	5545 3022	531 955 453 022	1		
	16	Pružina Feder — Spring — Ressort — Resorte	5545 3023	531 955 453 023	1		
	17	Distanční trubka Distanzrohr — Spacing tube — Tube entretoise — Tubo distancidor	5545 3024	531 955 453 024	1		
	18	Podložka Unterlagscheibe — Washer — Rondelle — Arandela	5545 3025	531 955 453 025	1		
	19	Distanční trubka Distanzrohr — Spacing tube — Tube entretoise — Tubo distancidor	5545 3026	531 955 453 026	1		
	20	Doraz Anschlag — Stop — Butée — Tope	5545 3028	531 955 453 028	1		
	21	Přesouvací vidlice redukce Schaltgabel der Reduktion — Reduction shifting fork — Fourchette de commande de démultiplicateur — Horquilla cambiaengrane de la reducción	5545 3029	531 955 453 029	1		
	22	Páka Hebel — Lever — Levier — Palanca	5545 3030	531 955 453 030	1		
	23	Hřidel redukce úplný Vollst. Welle der Reduktion — Reduction shaft assembly — Arbre de démultiplicateur, complet — Eje hueco de la reducción, completo	5545 3034	531 955 453 034	1		
	24	Kolo stálého záběru redukce Dauereingriffsrad der Reduktion — Constant mesh reduction gear — Pignon de démultiplicateur en prise constante — Rueda de reducción de engrane constante	5545 3035	531 955 453 035	1		

1	2	3	4	5	6	7	8
92	Kolík 10×20 ČSN 02 2150.2 Stift — Pin — Goupille cylindrique — Pasador		99 6501	311 595 010 020		2	
93	Pero 5×5×47 ČSN 30 1382.12 Feder — Key — Clavette — Chaveta		99 8011	311 728 205 047		1	
94	Pero 6×6×14 ČSN 30 1382.12 Feder — Key — Clavette — Chaveta		99 8012	311 728 206 014		1	
95	Pero 16×10×43 ČSN 30 1382.12 Feder — Key — Clavette — Chaveta		99 8036	311 728 216 043		1	
96	Šroub M 8×16 ČSN 02 1103.15 Schraube — Bolt — Vis — Tornillo		99 9004	309 103 108 016		4	
97	Šroub M 8×18 ČSN 02 1103.15 Schraube — Bolt — Vis — Tornillo		99 9006	309 103 108 018		4	
98	Pojistný kroužek 15 ČSN 02 2930 Sicherungsring — Circlip — Anneau de retenue — Anillo de seguridad		97 0224	311 733 000 150		1	
99	Pojistný kroužek 80 ČSN 02 2930 Sicherungsring — Circlip — Anneau de retenue — Anillo de seguridad		97 0256	311 733 000 800		1	
100	Pojistný kroužek 38 ČSN 02 2931 Sicherungsring — Circlip — Anneau de retenue — Anillo de seguridad		97 0296	311 733 100 380		8	
101	Pojistný kroužek 20 ČSN 02 2930 Sicherungsring — Circlip — Anneau de retenue — Anillo de seguridad		97 0429	311 733 030 200		3	
102	Těsnění 9 ČSN 02 3655 Dichtung — Gasket — Joint d'étanchéité — Junta		97 0845	685 931 002 300		1	
103	Ložisko 30207 ČSN 02 4720 Lager — Bearing — Roulement — Cojinete		97 1374	324 712 070 000		1	
104	Ložisko 32206 ČSN 02 4721 Lager — Bearing — Roulement — Cojinete		97 1401	324 717 060 000		1	
105	Distanční podložka 50×62×0,1 Distanzunterlage — Adjusting shim — Entretoise — Arandela distanciadora		97 1801	531 900 971 801		1	
	Distanční podložka 50×62×0,2 Distanzunterlage — Adjusting shim — Entretoise — Arandela distanciadora		97 1802	531 900 971 802		1	
	Distanční podložka 50×62×0,3 Distanzunterlage — Adjusting shim — Entretoise — Arandela distanciadora		97 1803	531 900 971 803		1	
	Distanční podložka 50×62×0,5 Distanzunterlage — Adjusting shim — Entretoise — Arandela distanciadora		97 1805	531 900 971 805		1	
106	Jehlové ložisko K 55×60×30 Nadellager — Needle bearing — Roulement à aiguilles — Cojinete de agujas		97 1935	324 592 544 000		1	
107	Těsnící kroužek 20×26 ČSN 02 9310.3 Dichtungsring — Sealing ring — Bague d'étanchéité — Anillo de junta		97 2143	319 531 831 223		1	
108	Zátka M 20×1,5 ČSN 02 1914.09 Stopfen — Plug — Bouchon — Tapón		97 2704	311 971 440 200		1	
109	Hlavice KM 6 ČSN 02 7421.5 Schmiernippel — Greasing nipple — Graisseur à pression — Cabezal engrasador		97 2811	425 111 211 023		4	
110	Hlavice KM 8×1 ČSN 02 7421.5 Schmiernippel — Greasing nipple — Graisseur à pression — Cabezal engrasador		97 2816	425 111 213 033		1	
111	Kroužek 45×60×7 UN 02 9401.0 Ring — Ring — Anneau — Anillo		97 4207			1	
112	Kroužek 15×11 ČSN 02 9280.1 Ring — Ring — Anneau — Anillo		97 4246			1	
113	Kroužek 20×16 ČSN 02 9280.1 Ring — Ring — Anneau — Anillo		97 4250			1	
114	Kroužek 36×28 ČSN 02 9280.1 Ring — Ring — Anneau — Anillo		97 4256			1	
115	Kroužek 65×3 ČSN 02 9281.2 Ring — Ring — Anneau — Anillo		97 4521			1	

1	2	3	4	5	6	7	8
42	20	Poloosa pravá Rechte Halbachse — RH half-axle — Demi-essieu droit — Semi-eje derecho	6745 3111	531 967 453 111			1
	21	Závěs nápravy Achsaufhängung — Axle suspension — Suspension de l'essieu — Suspensión del eje	6745 3112	531 967 453 112			1
	22	Šroub M 16×1,5×45 Schraube — Bolt — Vis — Tornillo	6745 3113	531 967 453 113			8
	23	Kolik Stift — Pin — Goupille cylindrique — Pasador	6745 3114	531 967 453 114			2
		Pastorek s taliřovým kolem (poz. 25, 39) Ritzel mit Tellerrad — Bevel pinion with crown wheel — Pignon d'attaque avec grande courone — Piñón con rueda de corona	80.170.029	531 980 170 029			1
		Pastorek úplný (sestává z poz. 24-26, 38, 40, 44, 50, 55, 56, 61, 74-76, 84, 88) Vollst. Ritzel — Bevel pinion assembly — Pignon d'attaque complet — Piñón completo	80.170.069*	531 980 170 069*			1
	24	Regulační podložka Regelunterlage — Adjusting shim — Rondelle de réglage — Arandela de regulación	80.170.083	531 980 170 083			1
	25	Pastorek Ritzel — Bevel pinion — Pignon d'attaque — Piñón	80.170.111*	531 980 170 111*			1
	26	Těleso pastorku Ritzelkörper — Pinion body — Corps de pignon — Cuerpo del piñón	80.170.113	531 980 170 113			1
	27	Podložka Unterlagscheibe — Washer — Rondelle — Arandela	88.170.016	531 988 170 016			6
	28	Podložka Unterlagscheibe — Washer — Rondelle — Arandela	88.170.022	531 988 170 022			2
	29	Úplný křížový čep (poz. 81) Vollst. Kreuzzapfen — Cross pin assembly — Axe de croisillon complet — Muñón de cruceta completo	88.170.049	531 988 170 049			4
	30	Regulační podložka Regelunterlage — Adjusting shim — Rondelle de réglage — Arandela de regulación	88.170.056	531 988 170 056			8
	31	Regulační podložka Regelunterlage — Adjusting shim — Rondelle de réglage — Arandela de regulación	88.170.057	531 988 170 057			10
		Diferenciál úplný (sestává z poz. 1-5, 27, 33, 39, 45, 46, 62, 63-12×, 73) Vollst. Ausgleichgetriebe — Differential assembly — Différentiel complet — Diferencial completo	88.170.059*	531 988 170 059*			1
	32	Vložka Einlage — Spacer — Cale — Imposición	88.170.071	531 988 170 071			2
	33	Pravá polovina klece diferenciálu Rechte Hälfte des Ausgleichgetriebe-Käfigs — RH half of differential cage — Demi-coquille droit du différentiel — Mitad derecha de la jaula del diferencial	88.170.081*	531 988 170 081*			1
	34	Unášeč kloubu Gelenkmitnehmer — Joint carrier — Entraîneur de joint — Arrastrador de la articulación	88.170.084	531 988 170 084			2
	35	Zátka Stopfen — Plug — Bouchon — Tapón	88.170.092	531 988 170 092			4
	36	Kroužek Ring — Ring — Anneau — Anillo	88.170.104	531 988 170 104			2
	37	Podložka Unterlagscheibe — Washer — Rondelle — Arandela	88.170.105	531 988 170 105			2
	38	Podložka Unterlagscheibe — Washer — Rondelle — Arandela	88.170.106	531 988 170 106			1
	39	Taliřové kolo Tellerrad — Crown wheel — Grande couronne — Rueda de corona	88.170.107*	531 988 170 107*			1
	40	Vičko Deckel — Cover — Couvercle — Tapa	88.170.112	531 988 170 112			1

1	2	3	4	5	6	7	8
44		Čep kola úplný (poz. 16, 17, 22, 34, 35, 49) Vollständiger Radbolzen — Steering pivot assy — Fusée de roue complète — Perno completo de la rueda	88.175.060	531 988 175 060			2
23		Regulační podložka Regelunterlage — Adjusting shim — Rondelle de réglage — Arandela de regulación	88.175.063	531 988 175 063			4
24		Regulační podložka Regelunterlage — Adjusting shim — Rondelle de réglage — Arandela de regulación	88.175.064	531 988 175 064			4
25		Páka spodní levá úplná Vollständiger linker unterer Hebel — LH lower link assy — Levier inférieur gauche complet — Palanca izquierda inferior completa	88.175.070	531 988 175 070			1
26		Páka spodní pravá úplná Vollständiger rechter unterer Hebel — RH lower link assy — Levier inférieur droit complet — Palanca derecha inferior completa	88.175.080	531 988 175 080			1
27		Těsnění Dichtung — Gasket — Joint d'étanchéité — Junta	88.175.087	531 988 175 087			4
28		Čep horní Oberer Bolzen — Top pin — Fusée supérieure — Perno superior	88.175.091	531 988 175 091			2
29		Kryt Abdeckung — Guard — Couvre — Cubierta	88.175.092	531 988 175 092			2
30		Podložka Unterlagscheibe — Washer — Rondelle — Arandela	88.175.093	531 988 175 093			8
31		Podložka Unterlagscheibe — Washer — Rondelle — Arandela	88.175.094	531 988 175 094			6
32		Centrální kolo Sonnenrad — Sun gear — Roue centrale — Rueda central	88.175.097	531 988 175 097			2
33		Zátka Stopfen — Plug — Bouchon — Tapón	88.175.101	531 988 175 101			6
34		Zátka Stopfen — Plug — Bouchon — Tapón	88.175.102	531 988 175 102			2
35		Kolík Stift — Pin — Axe — Pasador	88.175.104	531 988 175 104			8
36		Podložka Unterlagscheibe — Washer — Rondelle — Arandela	88.170.106	531 988 170 106			1
37		Zátka M 14 Stopfen — Plug — Bouchon — Tapón	95 2537	531 900 952 537			2
38		Šroub M 12×110 ČSN 02 1101.55 Schraube — Bolt — Vis — Tornillo	99 0454	309 501 112 110			24
39		Šroub M 16×1,5×110 ČSN 02 1101.59 Schraube — Bolt — Vis — Tornillo	99 0545 99 0399×	309 501 417 110 309 701 417 120×			12 12
40		Šroub M 8×18 ČSN 02 1115 Schraube — Bolt — Vis — Tornillo	99 1812	309 015 108 018			6
41		Matice M 16×1,5 ČSN 02 1401.59 Mutter — Nut — Ecrou — Tuerca	99 3746 99 3555×	311 150 143 160 311 190 143 160×			12 12
42		Matice M 20×1,5 ČSN 02 1412.29 Mutter — Nut — Ecrou — Tuerca	99 3988	311 121 243 200			1
43		Podložka 16 ČSN 02 1740.09 Unterlagscheibe — Washer — Rondelle — Arandela	99 4510	311 204 040 160			12
44		Podložka 10 ČSN 02 1740.05 Unterlagscheibe — Washer — Rondelle — Arandela	99 4807	311 204 010 100			6
45		Podložka 12 ČSN 02 1740.05 Unterlagscheibe — Washer — Rondelle — Arandela	99 4808	311 204 010 120			24
46		Podložka 16 ČSN 02 1740.05 Unterlagscheibe — Washer — Rondelle — Arandela	99 4810	311 204 010 160			16

RIZENÍ A REGULACE PALIVA
 LENKUNG UND KRAFTSTOFFREGELUNG — STEERING AND THROTTLE CONTROL — DIRECTION ET
 ACCÉLÉRATION — DIRECCIÓN Y REGULACIÓN DE COMBUSTIBLE

1	2	3	4	5	6	7	8
48, 49	1	Podložka Unterlagscheibe — Washer — Rondelle — Arandela	95 2501	531 900 952 501	1		
	2	Kryt Abdeckung — Cover — Couvercle — Cubierta	95 3513	443 922 533 001	1		
50	3	Distanční trubka I Distanzrohr — Spacing tube — Tube entretoise — Tubo distanciador Z 5711, Z 5745, Z 6711, Z 6745 Z 5718, Z 5748, Z 6718, Z 6748	95 3528	531 900 953 528	1 2		
	4	Trubka z novoplastu Kunststoffrohr — Tube made of NOVOPLAST — Tube en plastique — Tubo de novoplast	95 3533	531 900 953 533	1		
	5	Stavěcí matice Stellmutter — Adjusting nut — Ecrou de réglage — Tuerca de ajuste Z 5711, Z 5745, Z 6711, Z 6745 Z 5718, Z 5748, Z 6718, Z 6748	— 95 3542	— 531 900 953 542	— 1		
	6	Svorka Schelle — Clamp — Pince — Grapa	95 3546	531 900 953 546	1		
	7	Okó Öse — Eye — Oeillet — Ojal	95 3549	531 900 953 549	1		
	8	Lanko s koncovkou Seil mit Schuh — Cable with shoe — Câble avec boucle — Cable con terminal					
	9	Táhlo ruční regulace Zugstange der Handregelung — Hand control link — Tringle de commande de l'accélérateur à main — Tirante de la regulación de mano	4011 3504	531 940 113 504	1		
	10	Pružina Feder — Spring — Ressort — Resorte	4011 3521	531 940 113 521	1		
	11	Táhlo Zugstange — Tie rod — Tringle de commande — Tirante Z 5711, Z 5745, Z 6711, Z 6745 Z 5718, Z 5748, Z 6718, Z 6748	— 4611 3502	— 531 946 113 502	— 1		
	12	Táhlo Zugstange — Tie rod — Tringle de commande — Tirante Z 5711, Z 5745, Z 6711, Z 6745 Z 5718, Z 5748, Z 6718, Z 6748	— 4611 3503	— 531 946 113 503	— 1		
	13	Páka spodní Unterer Hebel — Lower lever — Levier inférieur — Palanca inferior Z 5711, Z 5745, Z 6711, Z 6745 Z 5718, Z 5748, Z 6718, Z 6748	— 4611 3504	— 531 946 113 504	— 1		
	14	Táhlo spodní Untere Zugstange — Lower tie rod — Tringle de commande inférieure — Tirante inferior Z 5711, Z 5745, Z 6711, Z 6745 Z 5718, Z 5748, Z 6718, Z 6748	— 4611 3505	— 531 946 113 505	— 1		
	15	Pedál Fusshebel — Pedal — Pédale — Pedal Z 5711, Z 5745, Z 6711, Z 6745 Z 5718, Z 5748, Z 6718, Z 6748	— 4611 3506	— 531 946 113 506	— 1		
	16	Držák Halter — Holder — Porte — Pestillo Z 5711, Z 5745, Z 6711, Z 6745 Z 5718, Z 5748, Z 6718, Z 6748	— 4611 3507	— 531 946 113 507	— 2		
48, 49	17	Táhlo řízení Lenkzugstange — Steering link — Tringle de direction — Tirante de dirección Z 5711, Z 5718, Z 6711, Z 6718 Z 5745, Z 5748, Z 6745, Z 6748	5511 3501 5745 3502 6745 3501	531 955 113 501 531 957 453 502 531 967 453 501	1 1 1		

+ ODPÉROVANÉ NÁSTAVCE S KOLY PRO PNEU 6,50—16 (Z 5711, Z 5718)
 ABGEFEDERTE ANSÄTZE MIT RÄDERN FÜR REIFEN 6,50—16 — SPRUNG EXTENSIONS WITH
 WHEELS FOR TYRES 6,50—16 — EMBOUTS À SUSPENSION AVEC ROUES POUR PNEUS 6,50—16
 EXTENSIONES DE SUSPENSIÓN ELÁSTICA CON RUEDAS PARA NEUMÁTICOS 6,50—16

1	2	3	4	5	6	7	8
51	1	Páska Band — Strap — Collier — Cinta	95 1209	531 900 951 209	2		
	2	Pojistná podložka Sicherungsunterlage — Tab washer — Cale de sûreté — Platina de fijación	95 3410	531 900 953 410	4		
	3	Závěrná matice Verschlussmutter — Cap nut — Ecrou à chapeau — Tuerca de cierre	95 3411	531 900 953 411	2		
	4	Přitažná matice Gegenmutter — Lock nut — Contre-écrou — Contratuerca	95 3417	531 900 953 417	2		
	5	Podložka Unterlagscheibe — Washer — Rondelle — Arandela	95 3419	531 900 953 419	2		
	6	Otočný čep s kroužkem Drehbolzen mit Ring — Pivot with ring — Fusée de roue avec anneau — Pivote con anillo	95 8997	531 900 958 997	2		
	7	Kroužek Ring — Ring — Anneau — Anillo	95 8998	531 900 958 998	2		
	8	Páka řízení levá Linker Lenkhebel — LH steering arm — Levier de direction, côté gauche — Palanca de dirección, izquierda	3511 9022	531 935 119 022	1		
	9	Páka řízení pravá Rechter Lenkhebel — RH steering arm — Levier de direction, côté droit — Palanca de dirección, derecha	3511 9023	531 935 119 023	1		
	10	Podložka Unterlagscheibe — Washer — Rondelle — Arandela	4011 3607	531 940 113 607	2		
	11	Pružina kola Radfeder — Wheel spring — Ressort de roue — Resorte de la rueda	4011 3608	531 940 113 608	2		
	12	Kroužek Ring — Ring — Anneau — Anillo	4011 3611	531 940 113 611	2		
			5511 3615X	531 955 113 615X	2		
			4011 3622	531 940 113 622	4		
			5511 3631X	531 955 113 631X	2		
	13	Matice Mutter — Nut — Ecrou — Tuerca	4011 3624	531 940 113 624	2		
			5511 3616X	531 955 113 616X	2		
	14	Prachovka Staubkappe — Dust cap — Soufflet pare-poussière — Guardapolvo	4011 3626	531 940 113 626	2		
	15	Kryt Abdeckung — Guard — Couvercle — Cubierta	5511 3629	531 955 113 629	2		
	16	Podložka Unterlagscheibe — Washer — Rondelle — Arandela	5711 3402	531 957 113 402	2		
		Pouzdro MB 4030 DX Buchse — Bush — Bague — Buje	5711 3404	531 957 113 404	2		
	18	Náboj předního kola Vorderradnabe — Front wheel hub — Moyeu de roue avant — Cubo de la rueda delantera	5711 3405	531 957 113 405	2		
	19	Diskové kolo 4,50E×16 Scheibenrad — Disc wheel — Roue à voile — Rueda de disco	5711 3413	531 957 113 413	12		
			97 3624X		12		
	20	Šroub M 14×1,5×8×48 Schraube — Bolt — Vis — Tornillo	5711 3601	531 957 113 601	2		
	21	Nástavec Ansatz — Extensión — Embout — Extensión del eje delantero	5711 3602	531 957 113 602	2		
	22	Švislý čep Achsschenkelbolzen — King pin — Pivot de roue — Pivote vertical					

CLICK HERE TO **DOWNLOAD** THE COMPLETE MANUAL

- Thank you very much for reading the preview of the manual.
- You can download the complete manual from: www.heydownloads.com by clicking the link below



- Please note: If there is no response to CLICKING the link, please download this PDF first and then click on it.

CLICK HERE TO **DOWNLOAD** THE COMPLETE MANUAL

1	2	3	4	5	6	7	8
53	38	Hubice úplná Vollst. Zugmaul — Mouthpiece assembly — Fourchette complète — Horquilla completa Z 5711, Z 5718, Z 5745, Z 5748, Z 6711, Z 6718 Z 6745, Z 6748	---	---	---	---	---
			6745 3909	531 967 453 909			1
	39	Prsten Ring — Ring — Anneau — Anillo Z 5711, Z 5718, Z 5745, Z 5748, Z 6711, Z 6718 Z 6745, Z 6748	---	---	---	---	---
			80.220.015	531 980 220 015			1
	40	Podložka Unterlagscheibe — Washer — Rondelle — Arandela Z 5711, Z 5718, Z 5745, Z 5748, Z 6711, Z 6718 Z 6745, Z 6748	95 2501	531 900 952 501			2 1
	41	Matice Mutter — Nut — Erou — Tuerca	95 8018	531 900 958 018			1
	42	Magnet Magnet — Magnet — Aimant — Imán	95 8019	531 900 958 019			1
	43	Matice M 10 ČSN 02 1401.29 Mutter — Nut — Erou — Tuerca	99 3511	311 120 141 100			1
	44	Matice M 10 ČSN 02 1401.25 Mutter — Nut — Erou — Tuerca	99 3611	311 120 111 100			4
	45	Matice M 18×1,5 ČSN 02 1403.25 Mutter — Nut — Erou — Tuerca Z 5711, Z 5718, Z 5745, Z 5748, Z 6711, Z 6718 Z 6745, Z 6748	99 3692	311 120 313 180			3 2
	46	Matice M 16×1,5 ČSN 02 1412.29 Mutter — Nut — Erou — Tuerca Z 5711, Z 5718, Z 5745, Z 5748, Z 6711, Z 6718 Z 6745, Z 6748	99 3978	311 121 243 160			2 1
	47	Matice M 18×1,5 ČSN 02 1412.29 Mutter — Nut — Erou — Tuerca Z 5711, Z 5718, Z 5745, Z 5748, Z 6711, Z 6718 Z 6745, Z 6748	99 3987	311 121 243 180			2 3
	48	Matice M 20×1,5 ČSN 02 1412 Mutter — Nut — Erou — Tuerca Z 5711, Z 5718, Z 5745, Z 5748, Z 6711, Z 6718 Z 6745, Z 6748	99 3988	311 121 243 200			2 1
	49	Podložka 10 ČSN 02 1740.09 Unterlagscheibe — Washer — Rondelle — Arandela	99 4507	311 204 040 100			1
	50	Podložka 10 ČSN 02 1740.05 Unterlagscheibe — Washer — Rondelle — Arandela	99 4807	311 204 010 100			8
	51	Závlačka 4×36 ČSN 02 1781.05 Splint — Split pin — Goupille fendue — Pasador	99 4904	311 328 104 036			2
	52	Závlačka 4×32 ČSN 02 1781.05 Splint — Split pin — Goupille fendue — Pasador	99 5076	311 328 104 032			3
	53	Pero 10×8×43 ČSN 30.1382.12 Feder — Key — Clavette — Chaveta	99 8024	311 728 210 043			1
	54	Šroub M 10×22 ČSN 02 1103.15 Schraube — Bolt — Vis — Tornillo	99 9028	309 103 110 022			4
	55	Pojistný kroužek 17 ČSN 02 2930 Sicherungsring — Circlip — Anneau de retenue — Anillo de seguridad	97 0226	311 733 000 170			1
	56	Pojistný kroužek 20 ČSN 02 2930 Sicherungsring — Circlip — Anneau de retenue — Anillo de seguridad Z 5711, Z 5718, Z 5745, Z 5748, Z 6711, Z 6718 Z 6745, Z 6748	97 0229	311 733 000 200			1
	57	Pojistný kroužek 25 ČSN 02 2930 Sicherungsring — Circlip — Anneau de retenue — Anillo de seguridad	97 0233	311 733 000 250			1
	58	Pojistný kroužek 35 ČSN 02 2931 Sicherungsring — Circlip — Anneau de retenue — Anillo de seguridad Z 5711, Z 5718, Z 5745, Z 5748, Z 6711, Z 6718 Z 6745, Z 6748	97 0288	311 733 100 350			1

+ ČERPADLO HYDRAULIKY

- HYDRAULIKPUMPE — HYDRAULIC POWER LIFT PUMP — POMPE DE RELEVAGE HYDRAULIQUE
— BOMBA DEL DISPOSITIVO HIDRÁULICO

1	2	3	4	5	6	7	8
59	1	Konzola Konsole — Bracket — Console — Consola	5511 4601	531 955 114 601	1		
	2	Hřídel Welle — Shaft — Arbre — Eje	5511 4602	531 955 114 602	1		
	3	Kroužek Ring — Ring — Anneau — Anillo	5511 4603	531 955 114 603	1		
	4	Podložka Unterlagscheibe — Washer — Rondelle — Arandela	5511 4604	531 955 114 604	1		
	5	Pojistný ventil Sicherungsventil — Overload valve — Clapet de décharge — Válvula de seguridad	5511 4621	531 955 114 621	1		
		Čerpadlo Pumpe — Pump — Pompe — Bomba	6711 4601	531 967 114 601	1		
	7	Centrační vedení Zentrierführung — Centering guide — Guide de centrage — Guía de centrar	95 1806	531 900 951 806	1		
	8	Spojovací trubka Verbindungsrohr — Connecting pipe — Tube de jonction — Tubo de empalme	95 4615	531 900 954 615	1		
	9	Pouzdro Buchse — Bush — Bague — Buje	95 4623	531 900 954 623	2		
	10	Těsnění Dichtung — Gasket — Joint d'étanchéité — Junta	95 4626	531 900 954 626	1		
	11	Plovoucí část spojky Schwimmender Kupplungsteil — Coupling floating part — Partie flottante de joint — Parte flotante del acoplamiento	95 4644	531 900 954 644	1		
	12	Ozubené kolo Zahnrad — Gear — Pignon — Rueda dentada	95 4646	531 900 954 646	1		
	13	Sito Sieb — Suction strainer — Tamis — Tamiz	95 4651	531 900 954 651	1		
	14	Kryt filtru Filterabdeckung — Filter guard — Tôle protecteur du filtre — Tapa de filtro	95 4652	531 900 954 652	1		
	15	Těsnicí kroužek Dichtungsring — Sealing ring — Anneau d'étanchéité — Anillo de junta	95 4653	531 900 954 653	4		
	16	Víko Deckel — Cover — Couvercle — Tapa	95 4654	531 900 954 654	1		
	17	Centrační vedení Zentrierführung — Centering guide — Guide de centrage — Guía de centrar	95 8013	531 900 958 013	1		
	18	Šroub M 10×45 ČSN 02 1112.10 Schraube — Bolt — Vis — Tornillo	99 1773	309 112 110 045	2		
	19	Matice M 10 ČSN 02 1401.20 Mutter — Nut — Ecrou — Tuerca	99 3711	311 120 101 100	6		
	20	Matice M 10 ČSN 02 1403.20 Mutter — Nut — Ecrou — Tuerca	99 3771	311 120 301 100	1		
	21	Podložka 10 ČSN 02 1740.00 Unterlagscheibe — Washer — Rondelle — Arandela	99 4607	311 204 000 100	7		
	22	Podložka 10 ČSN 02 1740.05 Unterlagscheibe — Washer — Rondelle — Arandela	99 4807	311 204 010 100	9		
	23	Šroub M 10×35 ČSN 02 1101.15 Schraube — Bolt — Vis — Tornillo	99 8678	309 101 110 035	7		
	24	Šroub M 10×40 ČSN 02 1101.15 Schraube — Bolt — Vis — Tornillo	99 8679	309 101 110 040	1		
	25	Šroub M 10×55 ČSN 02 1101.15 Schraube — Bolt — Vis — Tornillo	99 8682	309 101 110 055	1		
	26	Šroub M 10×80 ČSN 02 1101.15 Schraube — Bolt — Vis — Tornillo	99 8687	309 101 110 080	2		
	27	Šroub M 10×80 ČSN 02 1112 Schraube — Bolt — Vis — Tornillo	99 9177	309 112 110 080	2		

+ ZÁVĚS PRO PŘÍVĚSY SKLOPNÝ

ANHÄNGEVORRICHTUNG FÜR ANBAUGERÄTE - SCHWENKBAR — INCLINABLE TRAILER COUPLING
— ATTELAGE DE REMORQUES INCLINABLE — SUSPENSIÓN DE REMOLQUES - INCLINABLE

1	2	3	4	5	6	7	8
62	1	Konzola s okem Konsole mit Öse — Bracket with eye — Console avec oeillet — Consola con ojal	5511 5101	531 955 115 101	1		
	2	Čep Bolzen — Pin — Axe — Perno	5511 5102	531 955 115 102	1		
	3	Hák s pojistkou pro sklopný závěs Haken mit Sicherung für schwenkbare Anhängervorrichtung — Hitch with catch for inclinable trailer coupling — Crochet avec taquet de sûreté pour attelage inclinable — Gancho con seguro para la suspensión inclinable	5511 5103	531 955 115 103	1		
	4	Maticice Mutter — Nut — Ecrou — Tuerca	5511 5104	531 955 115 014	1		
	5	Závěrný čep s pojistkou (poz. 8, 9, 10) Verschlussbolzen mit Sicherung — Lock pin with clip — Axe de fermeture avec sûreté — Perno de cierre con seguro	5511 5105	531 955 115 105	1		
	6	Kroužek Ring — Ring — Anneau — Anillo	5511 5108	531 955 115 108	2		
	7	Pojistka Sicherung — Lock — Sûreté — Seguro	5511 5117	531 955 115 117	1		
	8	Kroužek Ring — Ring — Anneau — Anillo	5511 5118	531 955 115 118	1		
	9	Závěrný čep Verschlussbolzen — Lock pin — Axe de fermeture — Perno de cierre	5511 5120	531 955 115 120	1		
	10	Řetízek s pojistkou (poz. 7) Kette mit Sicherung — Small chain with a lock — Chainette avec sûreté — Cadenita con seguro	5511 5121	531 955 115 121	1		
	11	Pojistka Sicherung — Lock — Sûreté — Seguro	95 5110	531 900 955 110	1		
	12	Pružina pojistky Feder der Sicherung — Lock spring — Ressort de taquet — Resorte del seguro	95 5111	531 900 955 111	1		
	13	Kolík Stift — Pin — Goupille cylindrique — Pasador	95 6406	531 900 956 406	1		
	14	Kroužek Ring — Ring — Anneau — Anillo	95 6407	531 900 956 407	1		
	15	Závlačka 8×71 ČSN 02 1781.09 Splint — Split pin — Goupille fendue — Pasador de aletas	99 5023	311 338 108 071	1		
	16	Kolík 8×36 ČSN 02 2140.1 Stift — Pin — Goupille cylindrique — Pasador	99 6145	311 514 008 036	1		
		Závěs pro přívěsy sklopný Anhängervorrichtung für Anbaugeräte - schwenkbar — Inclinable trailer coupling — Attelage de remorques inclinable — Suspensión de remolques-inclinable	5511 5100*		1		

1	2	3	4	5	6	7	8
65	50	Šroub M 4×45 ČSN 02 1155.29 Schraube — Bolt — Vis — Tornillo	99 2347	309 255 404 020	2		
	51	Šroub M 10×20 ČSN 02 1176.25 Schraube — Bolt — Vis — Tornillo	99 2581	309 276 610 020	4		
	52	Šroub M 12×22 ČSN 02 1176.25 Schraube — Bolt — Vis — Tornillo	99 2604	309 276 612 022	2		
	53	Matice M 4 ČSN 02 1401.29 Mutter — Nut — Ecrou — Tuerca	99 3507	311 120 141 040	2		
	54	Matice M 5 ČSN 02 1401.29 Mutter — Nut — Ecrou — Tuerca	99 3508	311 120 141 050	26		
	55	Matice M 6 ČSN 02 1401.29 Mutter — Nut — Ecrou — Tuerca	99 3509	311 120 141 060	27		
	56	Matice M 8 ČSN 02 1401.29 Mutter — Nut — Ecrou — Tuerca	99 3510	311 120 141 080	4		
	57	Matice M 10 ČSN 02 1401.29 Mutter — Nut — Ecrou — Tuerca	99 3511	311 120 141 100	4		
	58	Matice M 12 ČSN 02 1401.29 Mutter — Nut — Ecrou — Tuerca	99 3512	311 120 141 120	2		
	59	Matice M 8 ČSN 02 1403.29 Mutter — Nut — Ecrou — Tuerca	99 3570	311 120 341 080	4		
	60	Podložka 13 ČSN 02 1701.09 Unterlagscheibe — Washer — Rondelle — Arandela	99 4341	311 210 240 130	2		
	61	Podložka 8,4 ČSN 02 1702.09 Unterlagscheibe — Washer — Rondelle — Arandela	99 4440	311 210 240 084	4		
	62	Podložka 10,5 ČSN 02 1701.19 Unterlagscheibe — Washer — Rondelle — Arandela	99 4441	311 210 240 105	4		
	63	Podložka 5,3 ČSN 02 1701.09 Unterlagscheibe — Washer — Rondelle — Arandela	99 4442	311 210 240 053	18		
	64	Podložka 6,4 ČSN 02 1701.09 Unterlagscheibe — Washer — Rondelle — Arandela	99 4443	311 210 240 064	9		
	65	Podložka 4 ČSN 02 1740.09 Unterlagscheibe — Washer — Rondelle — Arandela	99 4503	311 204 040 040	2		
	66	Podložka 5 ČSN 02 1740.09 Unterlagscheibe — Washer — Rondelle — Arandela	99 4504	311 204 040 050	28		
	67	Podložka 6 ČSN 02 1740.09 Unterlagscheibe — Washer — Rondelle — Arandela	99 4505	311 204 040 060	27		
	68	Podložka 8 ČSN 02 1740.09 Unterlagscheibe — Washer — Rondelle — Arandela	99 4506	311 204 040 080	6		
	69	Podložka 10 ČSN 02 1740.09 Unterlagscheibe — Washer — Rondelle — Arandela	99 4507	311 204 040 100	4		
	70	Podložka 12 ČSN 02 1740.09 Unterlagscheibe — Washer — Rondelle — Arandela	99 4508	311 204 040 120	2		
	71	Podložka 4,3 ČSN 02 1726.19 Unterlagscheibe — Washer — Rondelle — Arandela	99 4531	311 212 640 043	2		
	72	Podložka 6,4 ČSN 02 1726.09 Unterlagscheibe — Washer — Rondelle — Arandela	99 4535	311 202 640 064	17		
	73	Podložka 12 ČSN 02 1740.05 Unterlagscheibe — Washer — Rondelle — Arandela	99 4808	311 204 010 120	2		
	74	Podložka 14 ČSN 02 1740.05 Unterlagscheibe — Washer — Rondelle — Arandela	99 4809	311 204 010 140	5		
	75	Závlačka 2×12 ČSN 02 1781.09 Splint — Split pin — Goupille fendue — Pasador de aletas	99 5034	311 318 162 012	1		
	76	Kolík 6×36 ČSN 02 2140.1 Stift — Pin — Goupille — Pasador	99 6132	311 514 006 036	2		
	77	Šroub M 14×28 ČSN 1103.15 Schraube — Bolt — Vis — Tornillo	99 9063	309 103 114 028	3		
	78	Průchodka 8×2 ČSN 63 3881.1 Tülle — Grommet — Traversée — Boquilla de paso Podložka Unterlagscheibe — Washer — Rondelle — Arandela	97 7335	273 121 120 070	1		
			5511 5342X		4		

1	2	3	4	5	6	7	8
68	25	Polštář opěradla I - úplný Vollst. Sitzpolster der Rückenlehne I — Complete seat back upholstery I — Coussin complet du dossier I — Cojín del respaldo completo I	4111 5431	531 941 115 431	1		
	26	Rameno spodní pravé Rechter unterer Arm — RH bottom arm — Bras droit inférieur — Brazo derecho inferior	4111 5437	531 941 115 437	1		
	27	Doraz zadní Hinterer Anschlag — Back stop — Butée arrière — Tope trasero	4111 5438	531 941 115 438	3		
	28	Doraz omezovací Begrenzungsanschlag — Limiting stop — Butée-limiteur — Tope limitador	4111 5444	531 941 115 444	2		
	29	Čep tlumiče Dämpferzapfen — Silencer pin — Axe de l'amortisseur — Perno del amortiguador	4111 5446	531 941 115 446	1		
	30	Tlumič Dämpfer — Silencer — Amortisseur — Amortiguador	4111 5447	531 941 115 447	1		
	31	Bezpečnostní pásy Sicherungsgurte — Safety belts — Ceinture de sûreté — Cinturón de seguridad	4111 5460+	531 941 115 460+	1		
	32	Mísa Sitzschale — Pan — Cuvette — Cuveta	3711 5401	531 937 115 401	1		
	33	Pojistka Sicherung — Clip — Arrêtoir — Seguro	95 5406	531 900 955 406	7		
	34	Kroužek 15 ČSN 02 2929.02 Ring — Ring — Anneau — Anillo	97 0215	311 732 910 150	9		
	35	Kuličky II 1/2" ČSN 02 3680 Kugel — Ball — Bille de verrouillage — Bola	97 0943	324 912 010 252	4		
	36	Ventil Ventil — Valve — Valve — Válvula	97 3897		1		
	37	Koule 25 ČSN 02 5181.21 Kugel — Ball — Boule — Bola	97 5305	321 461 000 000	1		
	38	Šroub M 6×7 ČSN 02 1103.55 Schraube — Bolt — Vis — Tornillo	99 1556	309 503 106 007	4		
	40	Šroub M 12×35 ČSN 02 1103.19 Schraube — Bolt — Vis — Tornillo	99 1055	309 103 412 035	6		
	41	Matice M 8 ČSN 02 1401.25 Mutter — Nut — Ecrou — Tuerca	99 3610	311 120 111 080	14		
	42	Matice M 8 ČSN 02 1402.25 Mutter — Nut — Ecrou — Tuerca	99 3670	311 120 311 080	2		
	43	Podložka 8,4 ČSN 02 1701.05 Unterlagscheibe — Washer — Rondelle — Arandela	99 4309	311 200 110 084	11		
	44	Podložka 12 ČSN 02 1740.09 Unterlagscheibe — Washer — Rondelle — Arandela	99 4508	311 204 040 122	6		
	45	Podložka 10,5 ČSN 02 1701.05 Unterlagscheibe — Washer — Rondelle — Arandela	99 4310	311 200 110 105	4		
	46	Podložka 11 ČSN 02 1721.05 Unterlagscheibe — Washer — Rondelle — Arandela	99 4375	311 202 110 110	2		
	47	Podložka 8,4 ČSN 02 1744.09 Unterlagscheibe — Washer — Rondelle — Arandela	99 4639	311 204 400 084	2		
	48	Podložka 6 ČSN 02 1740.05 Unterlagscheibe — Washer — Rondelle — Arandela	99 4805	311 204 010 061	4		
	49	Podložka 8 ČSN 02 1781.09 Unterlagscheibe — Washer — Rondelle — Arandela	99 4806	311 204 010 082	14		
	50	Závlačka 2,5×14 ČSN 02 1781.09 Splint — Split pin — Goupille fendue — Pasador de aletas	99 5039	311 338 102 514	2		
	51	Kolik 3×14 ČSN 02 2156 Stift — Pin — Goupille cylindrique — Pasador	99 6694	311 515 603 014	1		
	52	Šroub M 8×30 ČSN 02 1103.15 Schraube — Bolt — Vis — Tornillo	99 9010	309 103 108 030	11		
		Sedadlo úplné Vollst. Sitz — Seat assembly — Siège complet — Asiento completo	3711 5400*		1		
		Šroub M 12×30 ČSN 02 1103.19 Schraube — Bolt — Vis — Tornillo	99 1054×	309 103 412 030×	1		

1	2	3	4	5	6	7	8
		Vodič přerušovače Leiter zum Unterbrecher — Wire to breaker — Conducteur de rupteur — Conductor al interruptor Z 5711, Z 5718, Z 5745, Z 5748 Z 6711, Z 6718, Z 6745, Z 6748	5511 5717*	531 955 115 717*	1		
			5611 5739*	531 956 115 739*	1		
		Vodič houkačky Signalhornleiter — Wire for horn — Conducteur de l'avertisseur — Conductor de bocina eléctrica	5511 5718*	531 955 115 718*	1		
		Vodič spouštěče Leiter des Anlassers — Starter wire — Conducteur de démarreur — Conductor del motor de arranque eléctrico	5511 5719	531 955 115 719	1		
72	14	Vodič montážní zásuvky Steckdosenkabel — Socket cable — Câble de prise de courant — Cable de tomacorriente Z 5711, Z 5745, Z 6711, Z 6745 Z 5718, Z 5748, Z 6718, Z 6748	5511 5720 6718 5703	531 955 115 720 531 967 185 703	1 1		
		Vodič 54 k přerušovači Leiter zum Unterbrecher — Wire to breaker — Conducteur du rupteur — Conductor al interruptor	5511 5721	531 955 115 721	1		
	15	Vodič ukostření Erdungsleiter — Earthing cable — Conducteur de mise à la masse — Conductor de puesta a tierra Z 5711, Z 5745, Z 6711, Z 6745 Z 5718, Z 5748, Z 6718, Z 6748	5511 5723 ---	531 955 115 723 ---	1 ---		
	16	Trubka oleje Ölrohr — Oil tube — Tube d'huile — Tubo de aceite Z 5711, Z 5718, Z 5745, Z 5748 Z 6711, Z 6718, Z 6745, Z 6748	5511 5724	531 955 115 724	1		
71	17	Držák Halter — Holder — Support — Soporte	5511 5726	531 955 115 726	1		
72	18	Tlačítko Druckknopf — Push-button — Bouton-poussoir — Botón	5511 5727	443 954 031 001	1		
	19	Trubka manometru oleje Rohr des Öldruckmessers — Oil pressure gauge tube — Tuyau de manomètre d'huile — Tubo de manómetro de aceite Z 5711, Z 5718, Z 5745, Z 5748 Z 6711, Z 6718, Z 6745, Z 6748	5511 5728	531 955 115 728	1		
		Hadička z novoplastu Kunststoffschlauch — Hose made of plastic material — Tuyau de plastique — Tubo de material plástico	5511 5729	531 955 115 729	1		
71	21	Knoflík Knopf — Button — Bouton — Botón Z 5711, Z 5745, Z 6711, Z 6745 Z 5718, Z 5748, Z 6718, Z 6748	5511 5730	531 955 115 730	6 7		
72	22	Rozváděcí skříňka s klíčkem Verteilungskasten mit Schlüssel — Switch box with key — Contact à clef — Caja de distribución con llave	5511 5731	443 816 440 429	1		
	23	Izolační hadička Isolierschlauch — Insulation hose — Tuyau isolant — Manguerita aislante	5511 5732	531 955 115 732	1		
71	24	Řemenice dynamo Lichtmaschinen-Riemenscheibe — Dynamo belt pulley — Poulie de la dynamo — Polea de la dinamo	5511 5734	531 955 115 734	1		
	25	Pouto Schelle — Clip — Attache — Grapa Z 5711, Z 5745, Z 6711, Z 6745 Z 5718, Z 5748, Z 6718, Z 6748	5511 5738 4011 5738	531 955 115 738 531 940 115 738	1 1		
72	26	Zadní kabel Rückwärtiges Kabel — Rear cable — Câble arrière — Cable trasero Z 5711, Z 5745, Z 6711, Z 6745 Z 5718, Z 5748, Z 6718, Z 6748	5511 5739 5711 5702X 6718 5702 6711 5702X	531 955 115 739 531 957 115 702X 531 967 185 702 531 967 115 702X	1 1 1 1		

1	2	3	4	5	6	7	8
71	72	Šroub M 8×20 ČSN 02 1103.19 Schraube — Bolt — Vis — Tornillo	99 1007+				1
	82	Matice M 6 ČSN 02 1401.29 Mutter — Nut — Erou — Tuerca	99 3509+				2
	83	Matice M 8 ČSN 02 1401.29 Mutter — Nut — Erou — Tuerca	99 3510+				1
	87	Podložka 6,4 ČSN 02 1701.09 Unterlagscheibe — Washer — Rondelle — Arandela	99 4443+				2
	90	Podložka 6 ČSN 02 1704.09 Unterlagscheibe — Washer — Rondelle — Arandela	99 4505+				2
	91	Podložka 8 ČSN 02 1740.09 Unterlagscheibe — Washer — Rondelle — Arandela	99 4506+				1
119		Kladná koncová svorka Positive Endklemme — Terminal plus pole (+) — Borne d'extrémité positive — Borne terminal positivo	97 7361+				1
120		Záporná koncová svorka Negative Endklemme — Terminal minus pole (—) — Borne d'extrémité negative — Borne terminal negativo	97 7362+				1
72	146	Vidlice sedmipólové zásuvky Gabel der siebenpoligen Steckdose — Electric plug of 7-pole socket — Fiche de prise de courant heptapolaire — Enchufe para la caja de 7 polos	97 6422+				1
	147	Žárovka asymetrická žlutá 12 V 40/40 W Gelbe asymetrische Glühlampe — Asymetrical bulb yellow — Ampoule asymétrique jaune — Bombilla asimétrica amarilla	97 7008+				2
		Z 5711, Z 5745 Přístrojová deska úplná Vollst. Instrumentenbrett — Dashboard assembly — Tableau de bord complet — Tablero de instrumentos completo (sestává z: 5511 5708, 5511 5710, 5511 5711, 5511 5712, 5511 5713, 5511 5714, 5511 5719, 5511 5720, 5511 5721, 5511 5726, 5511 5727, 5511 5729, 5511 5731, 5511 5739, 5711 5701, 5711 5703, 5711 5704, 5711 5705, 5711 5707, 6711 5714, 6711 5715, 6711 5725, 95 5790, 95 5773, 99 1920, 99 3568, 99 4504, 97 6403, 97 6904, 97 6905, 97 7308)	5711 5750				1
		Z 6711, Z 6745 Přístrojová deska úplná Vollst. Instrumentenbrett — Dashboard assembly — Tableau de bord complet — Tablero de instrumentos completo (sestává z: 5511 5705, 5511 5707, 5511 5708, 5511 5710, 5511 5711, 5511 5712, 5511 5713, 5511 5714, 5511 5715, 5511 5719, 5511 5720, 5511 5721, 5511 5726, 5511 5729, 5511 5731, 5511 5739, 5711 5701, 5611 5732, 5611 5733, 6711 5714, 6711 5715, 6711 5716, 6711 5725, 3011 9032, 80.350.947, 95 5790, 99 1920, 99 3508, 99 3568, 99 4504, 97 6403, 97 6904, 97 6905, 99 7082, 97 7308)	6711 5750				1
		Z 5718, Z 5748 Přístrojová deska úplná Vollst. Instrumentenbrett — Dashboard assembly — Tableau de bord complet — Tablero de instrumentos completo (sestává z: 3011 9032, 4611 5705, 5511 5708, 5511 5710, 5511 5711, 5511 5712, 5511 5713, 5511 5714, 5511 5715, 5511 5719, 5511 5721, 5511 5726, 5511 5727, 5511 5729, 5511 5731, 5611 5722, 5611 5725, 5611 5732, 5611 5733, 5611 5735, 5711 5703, 5711 5707, 5718 5701, 5718 5706, 6711 5714, 6711 5715, 6711 5725, 6718 5702, 6718 5703, 80.350.947, 95 5790, 99 1920, 99 3508, 99 3568, 99 4504, 97 6403, 97 6904, 97 6905, 97 7082, 97 7154, 97 7308)	5718 5750				1

Instrumentenbrett
Tableau de bord complet
Instrumentos completo
sestává z: 3011 9032, 5511 5708,
5511 5710, 5511 5711, 5511 5712,
5511 5713, 5511 5714, 5511 5719,
5511 5720, 5511 5721, 5511 5726,
5511 5727, 5511 5729, 5511 5731,
5511 5739, 5711 5701, 5711 5703,
5711 5704, 5711 5705, 5711 5707,
6711 5714, 6711 5715, 6711 5725,
95 5790, 99 1920, 99 3508,
99 3568, 99 4504, 97 6403, 97 6904,
97 6905, 97 7308)

Hose — Tuyau —
Schlauch — Hose — Tuyau —
Krit. vývodu startéru
Abdeckung der Anlasserhaube
cubierta shield — Revêtement
du démarreur — Cubierta de
la demarrea —
Šroub M 5X25 ČSN 02 1131
Schraube — Bolt — Vis —
Přechodka 9X2
Tülle — Grammet — Travers
Připojovací dutinka ČSN 30
Verbindungsstück — Interco
tube d'interconnexion —
Kouček dvouvláknové žárovky
Unterlagscheibe der Zweifilament
bulb washer — Co
filaments — Arandela de la
filamentos

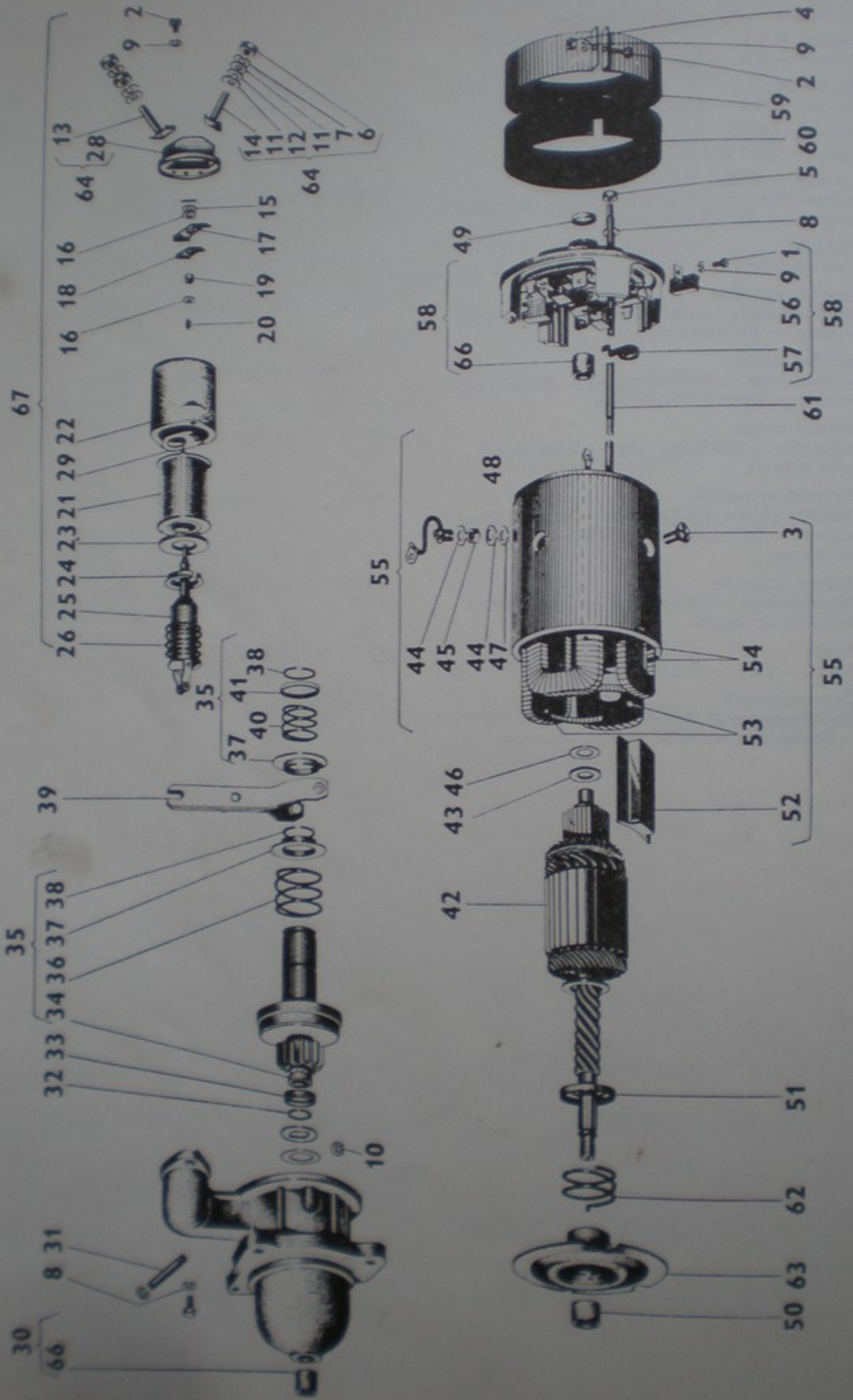

ELEKTRIKA
ELEKTROINS
INSTALACI

	1	2
75		
1	S	V
2	D	e
3	S	S
4	M	M
5	M	M
6	M	M
7	F	U
8	P	U
9	P	U
10	P	S
11	P	U
12	P	R
13	D	K
14	D	K
15	P	U
16	Iz	is
17	Ko	Ko
18	Do	de
19	Izo	iso
20	Pr	F
21	Civ	Gen
22	Pidi	Sch
23	Pfir	Fiam
24	Vi	Enio
25	J	Elekt

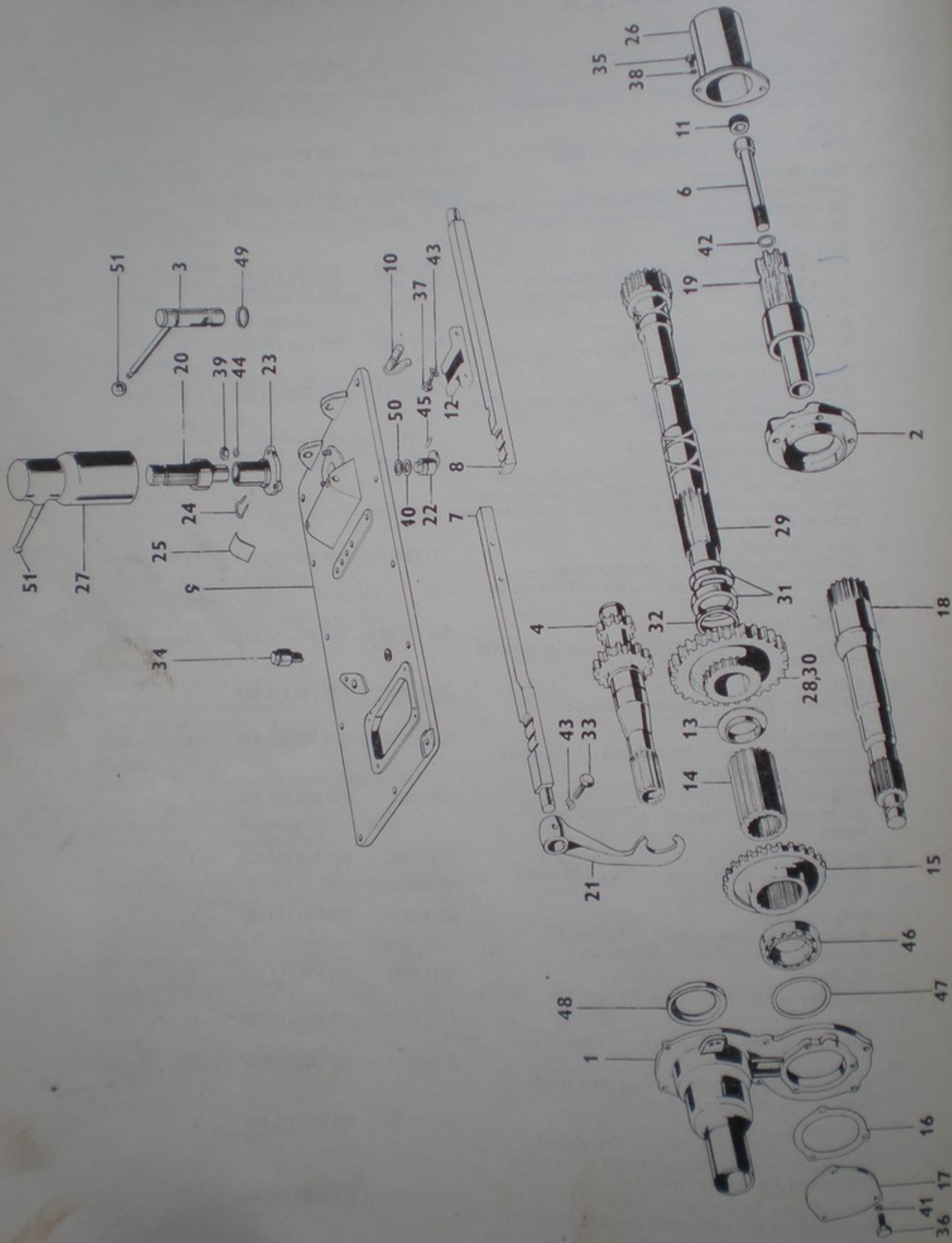

1 Křídlo segment
 2 Schneidsegment
 3 Accouplement
 4 Vodič
 5 Führung
 6 Guide
 7 Pojistka
 8 Sicherung
 9 Lock
 10 Štítek II
 11 Schild
 12 Plate
 13 Kryt vývodového hřídele
 14 Zapwellenabdeckung
 15 Těle de protection
 16 Cubre-eje de toma
 17 Kryt úplný
 18 Vollst. Abdeckung
 19 complet
 20 Cubie
 21 Kolo vývodu úplného
 22 Antriebsrad
 23 Dřívok
 24 d'entraînement
 25 Vývodový hřídel
 26 Zapwelle
 27 PTC
 28 Eje de toma
 29 Kolo násobiče
 30 úplného
 31 Vollst. Zahnrad
 32 Torque multiplie
 33 complet du multiplie
 34 completo del multiplie
 35 Vložka
 36 Enlage
 37 Inserto
 38 Piezo intercalado
 39 Vložka
 40 Enlage
 41 Inserto
 42 Piezo-intercalado
 43 Šroub
 44 Schraube
 45 Bolt
 46 Pojistka
 47 Sicherung
 48 Lock
 49 Šroub M 6x14
 50 Schraube
 51 Bolt
 52 Šroub M 8x16
 53 Schraube
 54 Bolt
 55 Šroub M 8x16
 56 Schraube
 57 Bolt
 58 Podložka 6 C5
 59 Unterlagscheibe
 60 Matice M 8 C
 61 Mutter
 62 Nut
 63 Podložka 23 C
 64 Unterlagscheibe
 65 Podložka 8 C
 66 Unterlagscheibe
 67 Podložka 10 C
 68 Unterlagscheibe
 69 Podložka 8,4 C
 70 Unterlagscheibe
 71 Podložka 8 C
 72 Unterlagscheibe
 73 Kolík 6p 6x2
 74 Stift
 75 Pin
 76 Ložisko 6306
 77 Lager
 78 Bearing

1	2	3	4	5	6	7	8
79	53	Podložka 10,5 ČSN 02 1702.15 Unterlagscheibe — Washer — Rondelle — Arandela	99 4310	311 210 210 105	2		
	54	Podložka 25 ČSN 02 1702.15 Unterlagscheibe — Washer — Rondelle — Arandela	99 4317	311 210 210 250	1		
	55	Podložka 10 ČSN 02 1740.09 Unterlagscheibe — Washer — Rondelle — Arandela	99 4507	311 204 040 100	4		
	56	Podložka 6 ČSN 02 1740.05 Unterlagscheibe — Washer — Rondelle — Arandela	99 4805	311 204 010 060	2		
	57	Podložka 8 ČSN 02 1740.05 Unterlagscheibe — Washer — Rondelle — Arandela	99 4806	311 204 010 080	23		
	58	Podložka 10 ČSN 02 1740.05 Unterlagscheibe — Washer — Rondelle — Arandela	99 4807	311 204 010 100	8		
	59	Závlačka 3,2×20 ČSN 02 1781.05 Splint — Split pin — Goupille fendue — Pasador de aletas	99 4905	311 328 103 220	2		
	60	Závlačka 4×32 ČSN 02 1781.05 Splint — Split pin — Goupille fendue — Pasador de aletas	99 5076	311 328 104 032	1		
	61	Čep 10×28×25 ČSN 02 2111 Bolzen — Pin — Axe — Perno	99 5733	311 521 110 028	2		
	62	Kolík 8×16 ČSN 02 2150.2 Stift — Pin — Goupille — Pasador	99 6481	311 595 008 016	2		
	63	Šroub M 6×12 ČSN 02 1103.15 Schraube — Bolt — Vis — Tornillo	99 8986	309 103 106 012	2		
	64	Šroub M 8×16 ČSN 02 1103.15 Schraube — Bolt — Vis — Tornillo	99 9004	309 103 108 016	4		
	65	Šroub M 8×18 ČSN 02 1103.15 Schraube — Bolt — Vis — Tornillo	99 9006	309 103 108 018	12		
	66	Šroub M 10×25 ČSN 02 1103.15 Schraube — Bolt — Vis — Tornillo	99 9029	309 103 110 025	8		
	67	Pojistný kroužek 24 ČSN 02 2930 Sicherungsring — Circlip — Anneau de retenue — Anillo de seguridad	97 0232	311 733 000 240	1		
	68	Pojistný kroužek 35 ČSN 02 2930 Sicherungsring — Circlip — Anneau de retenue — Anillo de seguridad	97 0239	311 733 000 350	2		
	69	Pojistný kroužek 40 ČSN 02 2930 Sicherungsring — Circlip — Anneau de retenue — Anillo de seguridad	97 0242	311 733 000 400	1		
	70	Kulčka IV 5/16" ČSN 02 3680 Kugel — Ball — Bille de verouillage — Bola	97 0934	324 912 051 654	1		
	71	Jehla 2×14 II 0-3 Nadel — Needle — Aiguilles — Agujas	97 0976	324 931 021 452	120		
	72	Ložisko 6208 ČSN 02 4636 Lager — Bearing — Roulement — Cojinete	97 1039	324 162 080 000	1		
	73	Ložisko 6306 ČSN 02 4637 Lager — Bearing — Roulement — Cojinete	97 1057	324 163 060 000	1		
	74	Ložisko 6307 ČSN 02 4637 Lager — Bearing — Roulement — Cojinete	97 1058	324 163 070 000	2		
	75	Distanční podložka 70×80×0,1 Distanzunterlage — Adjusting shim — Entretoise — Arandela	97 1846	531 900 971 846	2		
		Distanční podložka 70×80×0,2 Distanzunterlage — Adjusting shim — Entretoise — Arandela	97 1847	531 900 971 847	2		
		Distanční podložka 70×80×0,5 Distanzunterlage — Adjusting shim — Entretoise — Arandela	97 1849	531 900 971 849	2		
		Těsnicí kroužek 10×14 ČSN 02 9310.3 Dichtungsring — Sealing ring — Bague d'étanchéité — Anillo de junta	97 2127	319 531 831 073	1		
	76	Těsnicí kroužek 20×26 ČSN 02 9310.3 Dichtungsring — Sealing ring — Bague d'étanchéité — Anillo de junta	97 2143	319 531 831 223	1		
	77	Zátka M 20×15 ČSN 02 1915.19 Stopfen — Plug — Bouchon — Tapón	97 2725	311 971 540 200	1		

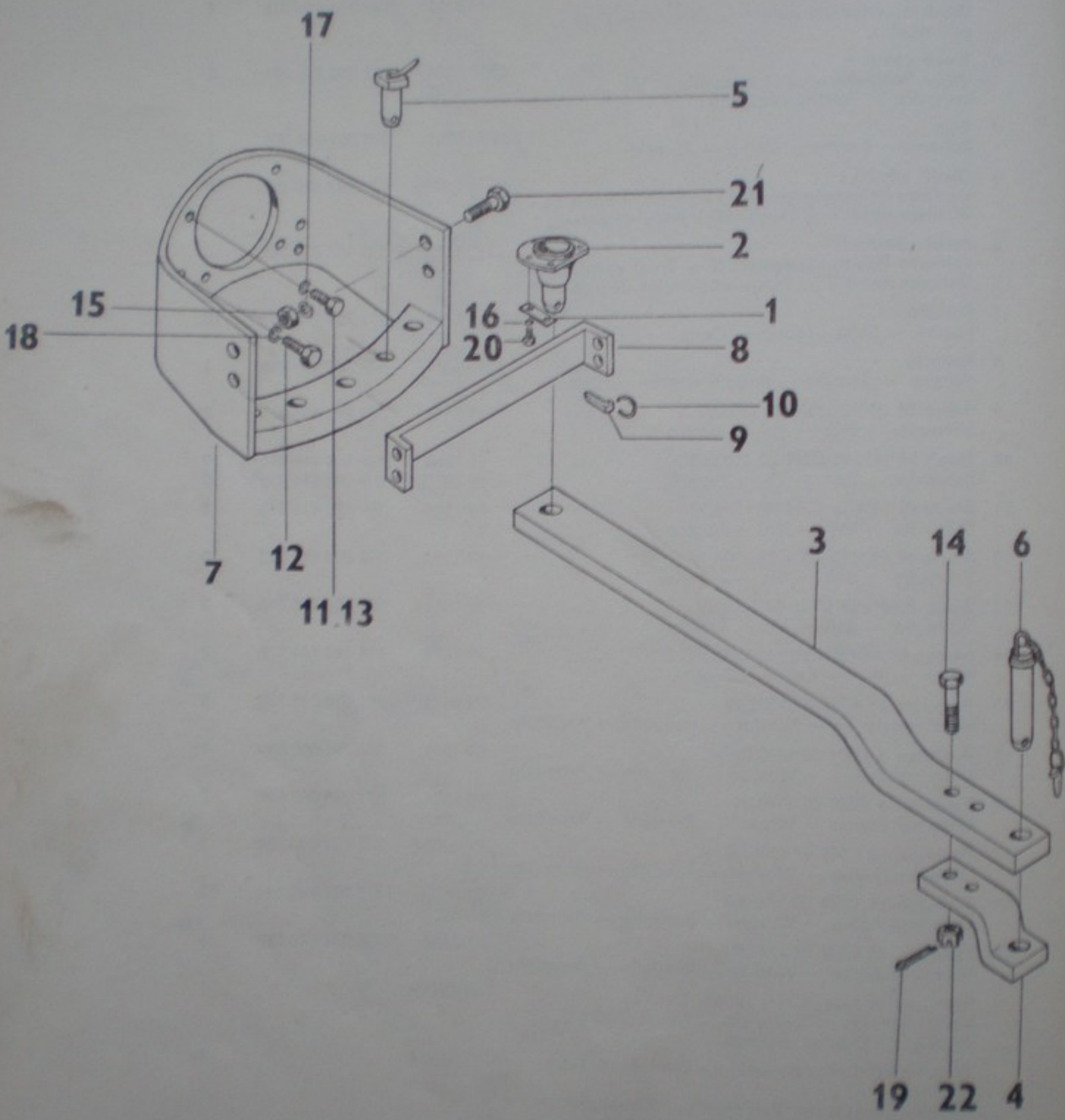

A VYKYVNÁ
 UND SCHWIN
 TANTE — BARR
 3
 1 Pojistný plech
 Sicherungsblech
 sûreté — Chap
 2 Čep výkyvné liš
 Schwingrahmen
 Axe de barre fi
 de tiro pivotant
 3 Výkyvná lišta
 Swingrahmen
 flottante — Bar
 4 Lišta
 Rahmen — Bar
 5 Čep
 Bolzen — Pin
 6 Čep
 Bolzen — Pin
 7 Pevná lišta
 Fester Rahmen
 Barra de tiro fi
 8 Příklad
 Querstück — S
 9 Kolík
 Stift — Pin —
 10 Kroužek
 Ring — Ring —
 11 Šroub M 12×30
 Schraube — Bo
 12 Šroub 16×40 C
 Schraube — B
 13 Šroub M 12×30
 Schraube — Bo
 14 Šroub M 16×1
 Schraube — Bo
 15 Matice M 12 C5
 Mutter — Nut —
 16 Podložka 10 CS
 Unterlagscheibe
 17 Podložka 12 CS
 Unterlagscheibe
 18 Podložka 16 CS
 Unterlagscheibe
 19 Závlečka 4×28
 Splint — Split p
 Pasador de alete
 20 Šroub M 10×25
 Schraube — Bolt
 21 Šroub M 12×35
 Schraube — Bolt
 22 Matice M 16×1
 Mutter — Nut —
 Pevná lišta úplná
 Vollst. fester Rahm
 Barre fixe complè
 Výkyvná lišta úplná
 Vollst. Schwingrah
 ensemble — Barre
 de tiro pivotante c
 Pevná lišta - celek
 fester- und Schwin
 grahmen-ensemble
 Pevná lišta - grupo d
 fester- und Schwin
 grahmen-ensemble

1	2	3	4	5	6	7	8
		Montáž pneu 13,6/12-36 (zadni kola) - Z 5711, Z 5718, Z 6711, Z 6718 Montage der Reifen (Hinterräder) — Fitting of tyres (rear wheels) — Montage de pneus (roues arrière) — Montaje de neumáticos (ruedas traseras)					
		Zadní kolo 12-36 pravé (6711 6799, 97 3957, 97 3977) Rechtes Hinterrad — RH rear wheel — Roue arrière droite — Rueda trasera derecha	5511 6740*			1	
		Zadní kolo 12-36 levé (6711 6799, 97 3957, 97 3977) Linkes Hinterrad — LH rear wheel — Roue arrière gauche — Rueda trasera izquierda	5511 6741*			1	
86	10	Disk Scheibe — Disc — Voile de roue — Disco de la rueda	5711 2814	531 957 112 814		2	
	11	Podložka Unterlagscheibe — Washer — Rondelle — Arandela	5711 2818	531 957 112 818		12	
	28	Ráfek s patkami 11×36 Felge mit Prätzen — Beaded wheel rim — Jante avec pattes — Llanta con patas	6711 6702	531 967 116 702		2	
		Zadní kolo 11-36 úplné bez pneu (6711 6702, 5711 2814, 5711 2818, 99 0397, 99 3555, 99 4510) Komplettes Hinterrad ohne Reifen — Rear wheel complete without tyre — Roue arrière complète sans pneu — Rueda trasera completa sin neumático	6711 6799 4011 6798×	531 867 116 799		2 2	
	14	Šroub M 16×1,5×100 ČSN 02 1101.79 Schraube — Bolt — Vis — Tornillo	99 0397	309 701 417 100		12	
	15	Matice M 16×1,5 ČSN 02 1401.99 Mutter — Nut — Ecrou — Tuerca	99 3555	311 190 143 160		12	
	16	Podložka 16 ČSN 02 1740.09 Unterlagscheibe — Washer — Rondelle — Arandela	99 4510	311 204 040 160		12	
	31	Vzdušnice 13,6/12-36 Luftschlauch — Tyre tube — Chambre à air — Cámara de aire	97 3977*			2	
	32	Plášť 13,6/12-36 ČSN 63 1242 Reifen — Tyre casing — Enveloppe de pneu — Neumático (cubierta)	97 3957*			2	
		Montáž pneu 14,9/13-28 (zadni kola) - Z 5745, Z 5748 Montage der Reifen (Hinterräder) — Fitting of tyres (rear wheels) — Montage de pneus (roues arrière) — Montaje de neumáticos (ruedas traseras)					
		Zadní kolo 13-28 pravé (5711 2899, 97 3753, 97 3769, 97 3792) Rechtes Hinterrad — RH rear wheel — Roue arrière droite — Rueda trasera derecha	3711 6751*			1	
		Zadní kolo 13-28 levé (5711 2899, 97 3753, 97 3769, 97 3792) Linkes Hinterrad — LH rear wheel — Roue arrière gauche — Rueda trasera izquierda	3711 6752*			1	
		Pneu pravá 13-28 s ráfkem (5711 2813, 97 3753, 97 3769, 97 3792) Reifen mit Felge für das rechte Rad — Rim with tyre for RH wheel — Pneu avec la jante droite — Llanta con neumático por la rueda derecha	3711 6755*			1	
		Pneu levá 13-28 s ráfkem (5711 2813, 97 3753, 97 3769, 97 3792) Reifen mit Felge für das linke Rad — Rim with tyre for LH wheel — Pneu avec la jante gauche — Llanta con neumático por la rueda izquierda	3711 6756*			1	
	33	Ráfek W 12×28 s patkami Felge mit Prätzen — Beaded wheel rim — Jante avec pattes — Llanta con patas	5711 2813	531 957 112 813		2	
	10	Disk Scheibe — Disc — Voile de roue — Disco de la rueda	5711 2814	531 957 112 814		2	
	11	Podložka Unterlagscheibe — Washer — Rondelle — Arandela	5711 2818	531 957 112 818		12	

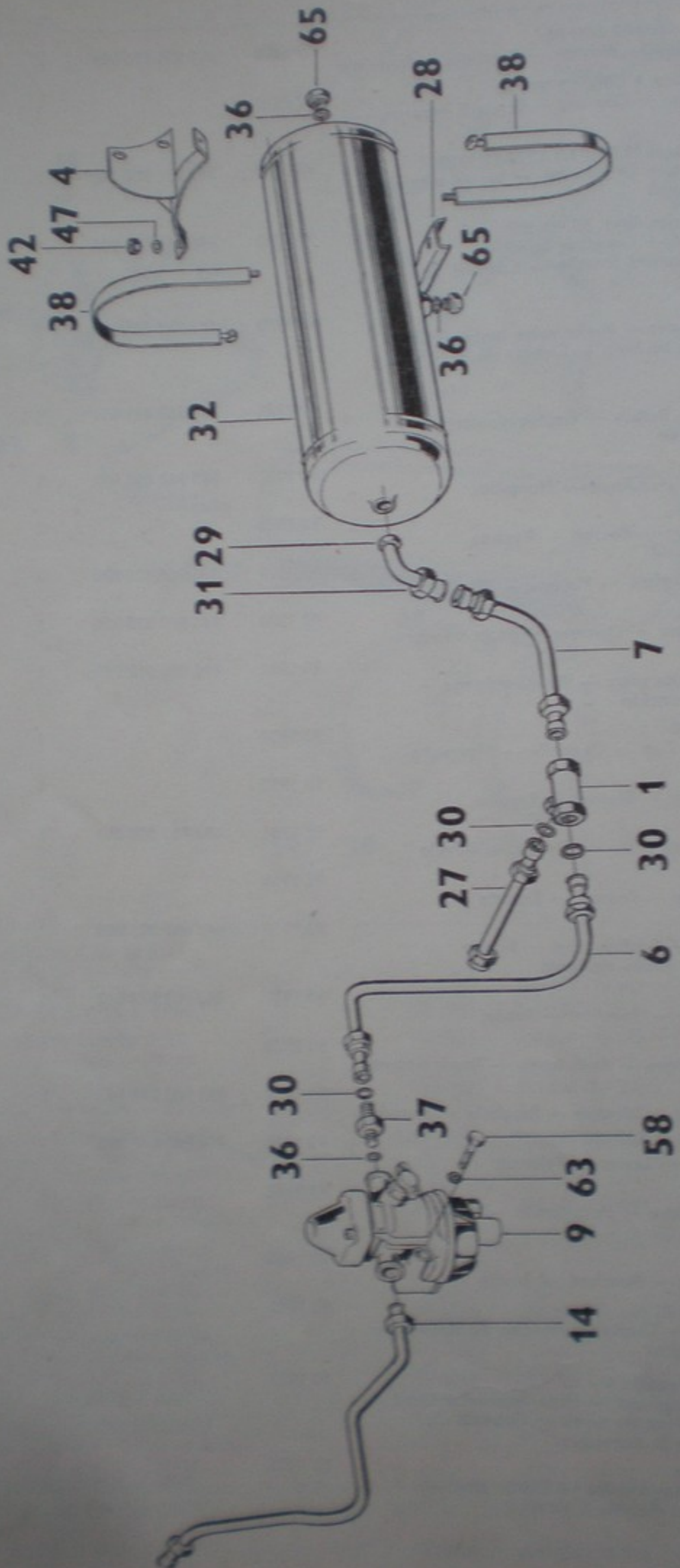

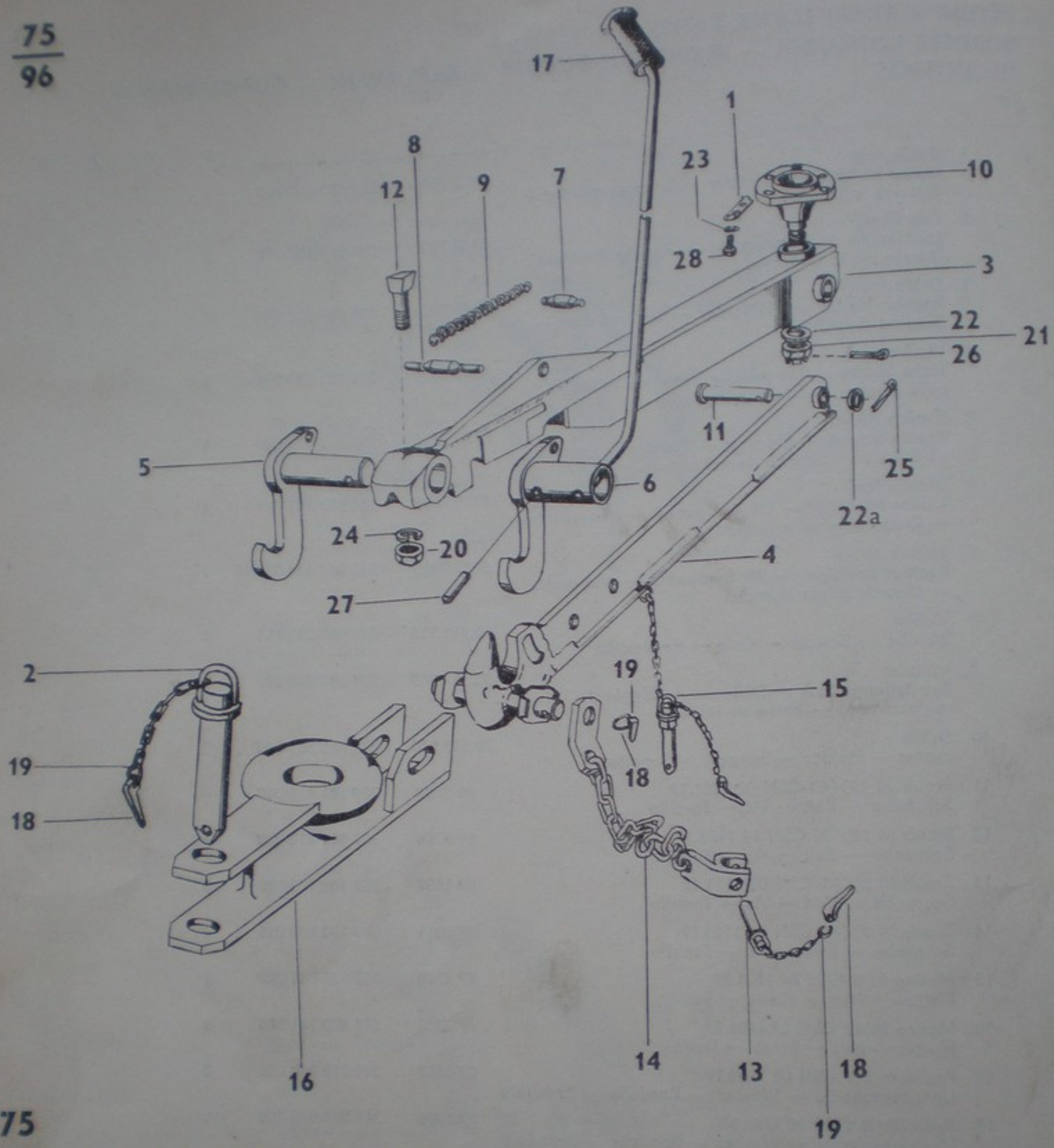

75
 + ZAVĚS PRO JEDNONÁPRAVOVÝ PŘIVĚS
 AUFHÄNGUNG FÜR EINACHSANHÄNGER — COUPLING FOR SEMI-TRAILER — ATTELAGE DE SEMI-REMORQUE — SUSPENSIÓN PARA SEMI-REMOLQUES

1	2	3	4	5	6	7	8
96	1	Pojistný plech Sicherungsblech — Safety sheet metal part — Pièce de tôle de sécurité — Pieza de chapa de seguridad	4011 2514	531 940 112 514	2		
	2	Čep Bolzen — Pin — Axe — Perno	4511 6408	531 945 116 408	1		
	3	Nosič háku Hakenträger — Hook carrier — Support du crochet — Soporte del gancho	5511 7501	531 955 117 501	1		
	4	Hák úplný Vollst. Haken — Hook assembly — Crochet complet — Gancho completo	5511 7502	531 955 117 502	1		

1	2	3	4	5	6	7	8
98	85	Klika Klinke — Handle — Poignée — Picaporte	80.368.030	531 980 368 030			2
	86	Západka Klinke — Catch — Doigt d'encliquetage — Puño	80.368.307	531 980 368 307			4
	87	Pružina Feder — Spring — Ressort — Resorte	80.368.306	531 980 368 306			4
	88	Pružina Feder — Spring — Ressort — Resorte	80.368.346	531 980 368 346			2
	89	Zámek Schloss — Lock — Fermeture — Cierre	80.368.901				1
	90	Zámek Schloss — Lock — Fermeture — Cierre	80.368.903				1
	91	Ruční kolečko 55 Handrad — Hand wheel — Roue à main — Ruedita de mano	80.368.904	531 980 368 904			2
	92	Šroub M 6×30 ČSN 02 1101.19 Schraube — Bolt — Vis — Tornillo	99 0625	309 101 406 030			2
	93	Šroub M 8×35 ČSN 02 1101.19 Schraube — Bolt — Vis — Tornillo	99 0653	309 101 408 035			1
	94	Šroub M 6×16 ČSN 02 1103.19 Schraube — Bolt — Vis — Tornillo	99 0988	309 103 406 016			2
	95	Šroub M 6×18 ČSN 02 1103.19 Schraube — Bolt — Vis — Tornillo	99 0991	309 103 406 018			3
	96	Šroub M 8×20 ČSN 02 1103.19 Schraube — Bolt — Vis — Tornillo	99 1007	309 103 408 020			12
	97	Šroub M 8×25 ČSN 02 1103.19 Schraube — Bolt — Vis — Tornillo	99 1009	309 103 408 025			1
	98	Šroub M 8×22 ČSN 02 1103.19 Schraube — Bolt — Vis — Tornillo	99 1008	309 103 408 022			30
	99	Šroub M 8×16 ČSN 02 1103.19 Schraube — Bolt — Vis — Tornillo	99 1011	309 103 408 016			8
	100	Šroub M 10×25 ČSN 02 1103.19 Schraube — Bolt — Vis — Tornillo	99 1029	309 103 410 025			4
	101	Šroub M 8×16 ČSN 02 1151.25 Schraube — Bolt — Vis — Tornillo	99 2233				4
	102	Šroub M 5×25 ČSN 02 1151.29 Schraube — Bolt — Vis — Tornillo	99 2283X	309 251 408 025X			4
			99 2270	309 251 405 025			8
	103	Šroub M 3,5×10 ČSN 02 1238.09 Schraube — Bolt — Vis — Tornillo	99 3056	309 038 403 510			86
	104	Šroub M 3,5×12 ČSN 02 1238.09 Schraube — Bolt — Vis — Tornillo	99 3057	309 038 403 512			12
	105	Matice M 6 ČSN 02 1401.29 Mutter — Nut — Ecrou — Tuerca	99 3509	311 120 141 060			9
	106	Matice M 8 ČSN 02 1401.29 Mutter — Nut — Ecrou — Tuerca	99 3510	311 120 141 080			44
	107	Matice M 10 ČSN 02 1401.29 Mutter — Nut — Ecrou — Tuerca	99 3511	311 120 141 100			8
	108	Matice M 8 ČSN 02 1403.29 Mutter — Nut — Ecrou — Tuerca	99 3570	311 120 341 080			11
	109	Podložka 8,4 ČSN 02 1702.15 Unterlagscheibe — Washer — Rondelle — Arandela	99 4309	311 210 210 084			4
	110	Podložka 8,4 ČSN 02 1702.09 Unterlagscheibe — Washer — Rondelle — Arandela	99 4440	311 210 240 084			20
	111	Podložka 6,4 ČSN 02 1701.09 Unterlagscheibe — Washer — Rondelle — Arandela	99 4443	311 210 240 064			5
	112	Podložka 8 ČSN 02 1740.09 Unterlagscheibe — Washer — Rondelle — Arandela	99 4506	311 204 040 080			57
	113	Podložka 10 ČSN 02 1740.09 Unterlagscheibe — Washer — Rondelle — Arandela	99 4507	311 204 040 100			8
	114	Podložka 9,5 ČSN 02 1729 Unterlagscheibe — Washer — Rondelle — Arandela	99 4542	311 202 940 095			28
	115	Podložka 8,4 ČSN 02 1703.19 Unterlagscheibe — Washer — Rondelle — Arandela	99 4689	311 210 340 084			4
	116	Podložka 9,5 ČSN 02 1727 Unterlagscheibe — Washer — Rondelle — Arandela	99 4834	311 202 740 095			12

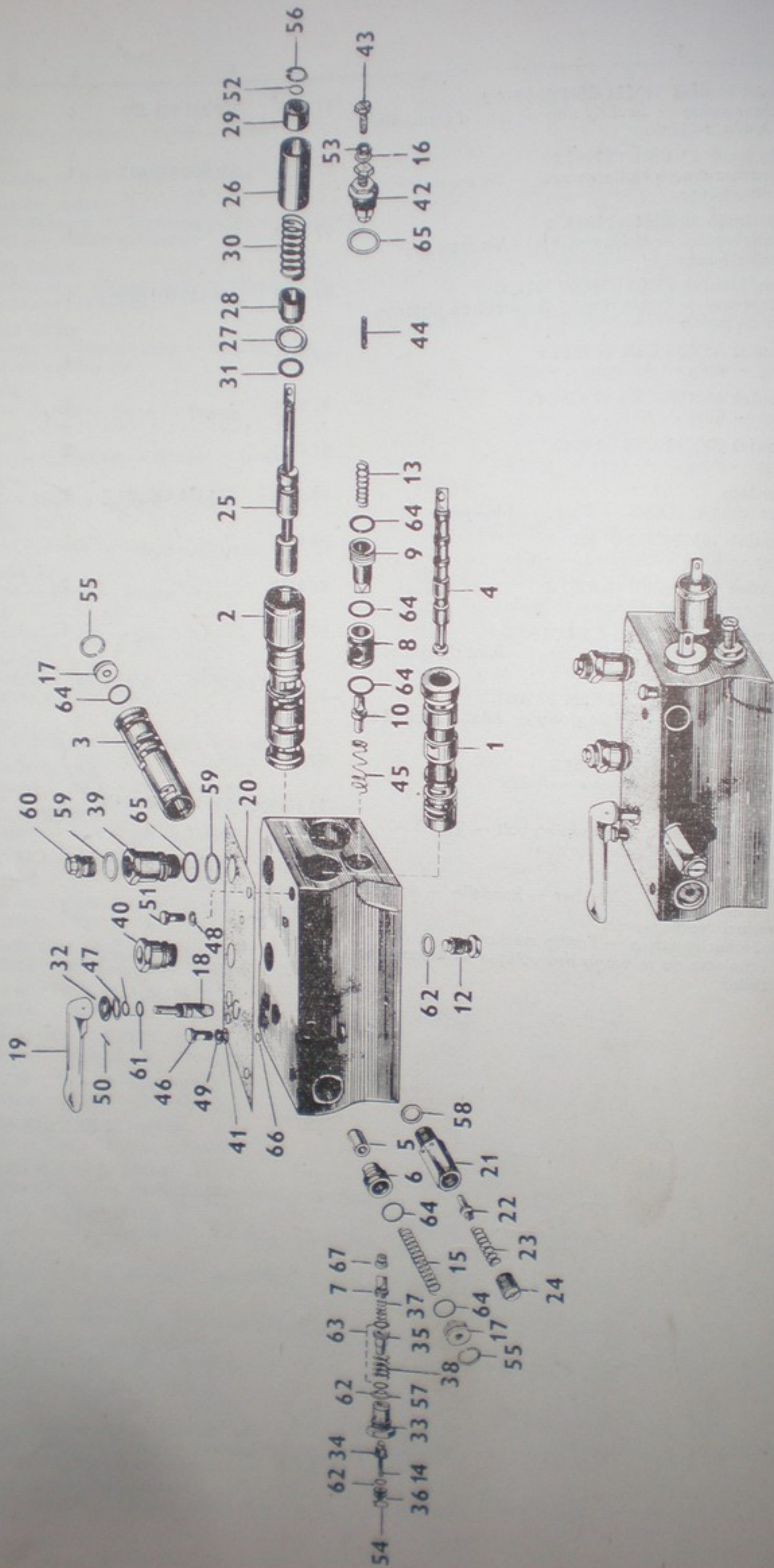

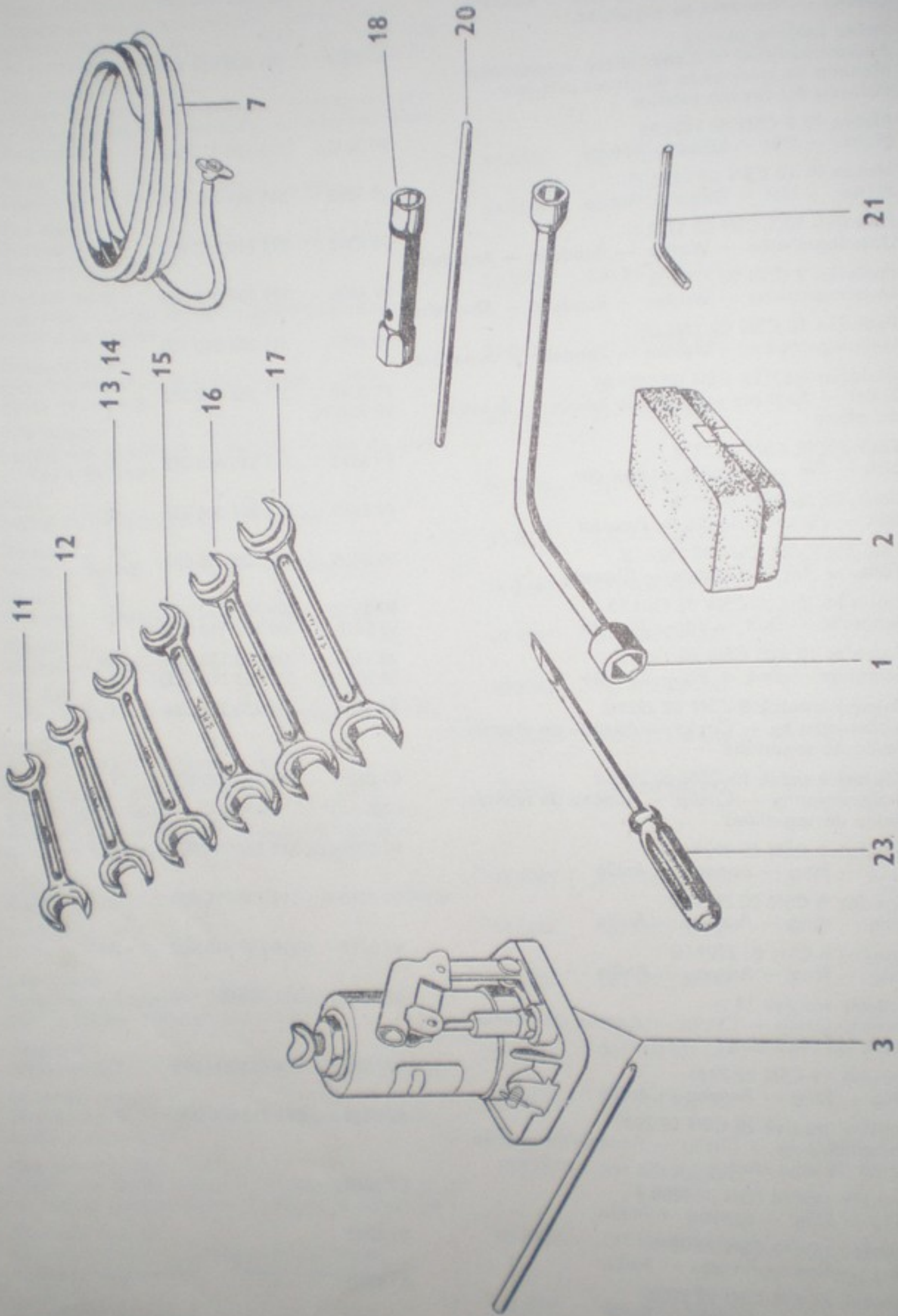

NOR
NOR
EQU
REPI
1
104

1	2	3	4	5	6	7	8
107	29	Kolo zpětného chodu Rad des Rückwärtsganges — Reverse gear — Pignon de marche arrière — Rueda de marcha atrás Z 5711, Z 5745, Z 6711, Z 6745 Z 5718, Z 5748, Z 6718, Z 6748	4511 9043	531 945 119 043	—	—	1
	30	Kolo 4. a 2. rychlosti Rad der 4. und 2. Gangstufe — 4th and 2nd speed gear — Pignon de la 4ème et de la 2ème vitesses — Rueda de la 4a y 2a velocidad Z 5711, Z 5745, Z 6711, Z 6745 Z 5718, Z 5748, Z 6718, Z 6748	4511 9045	531 945 119 045	—	—	1
	31	Vidlice 2. a 3. rychlosti Schaltgabel der 2. und 3. Gangstufe — Shifting fork of 2nd and 3rd speed — Fourchette de commande de 2ème et 3ème vitesses — Horquilla cambiaengrane de la 2a y 3a velocidad Z 5711, Z 5745, Z 6711, Z 6745 Z 5718, Z 5748, Z 6718, Z 6748	4511 9068	531 945 119 068	—	—	1
	32	Přesuvné kolo 2. a 3. rychlosti Schaltrad des 2. und 3. Ganges — 2nd and 3rd speed sliding gear — Pignon baladeur de 2ème et de 3ème vitesses — Rueda desplazable de la 2a y 3a velocidad Z 5711, Z 5745, Z 6711, Z 6745 Z 5718, Z 5748, Z 6718, Z 6748	4511 9071	531 945 119 071	—	—	1
	33	Panel Paneel — Panel — Panneau — Cuadro Z 5711, Z 5745, Z 6711, Z 6745 Z 5718, Z 5748, Z 6718, Z 6748	6718 8903	531 967 188 903	—	—	1
		Deska (NSR) Platte (BRD) — Plate (GFR) — Plaque (RFA) — Placa (RFA)	5511 8905X	531 955 118 905X	—	—	1
		Držák (NSR) Halter (BRD) — Holder (GRF) — Support (RFA) — — Soporte (RFA)	95 8981X	531 900 958 981X	—	—	1

* Pouze pro export — nur für Export — for export only — seulement pour exportation — sólo para exportación

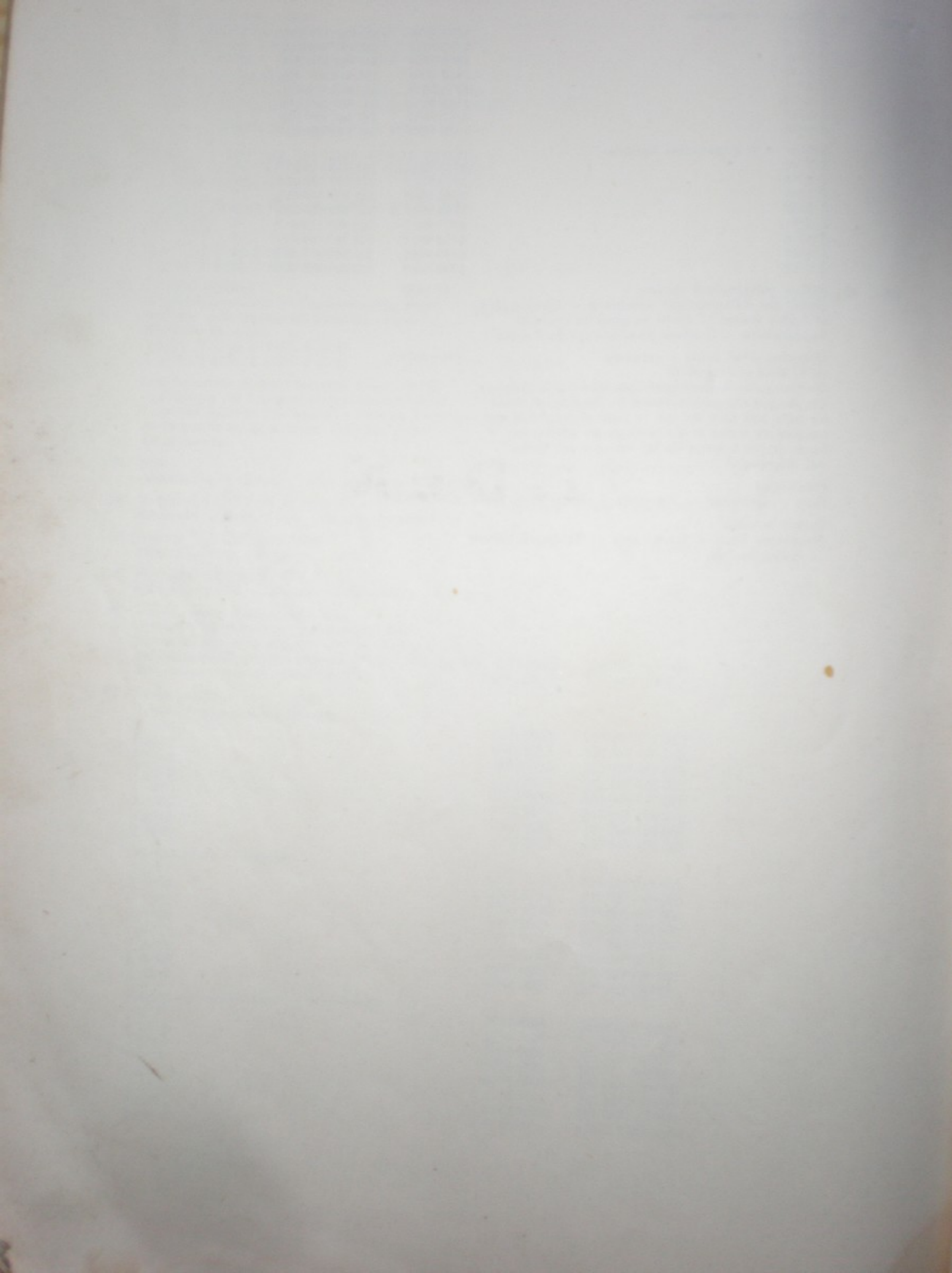

CLICK HERE TO **DOWNLOAD** THE COMPLETE MANUAL

- Thank you very much for reading the preview of the manual.
- You can download the complete manual from: www.heydownloads.com by clicking the link below



- Please note: If there is no response to CLICKING the link, please download this PDF first and then click on it.

CLICK HERE TO **DOWNLOAD** THE COMPLETE MANUAL