

Ersatzteilkatalog

Spare parts catalogue

Catalogue de pièces de rechange

Catálogo de repuestos

Каталог запасных частей

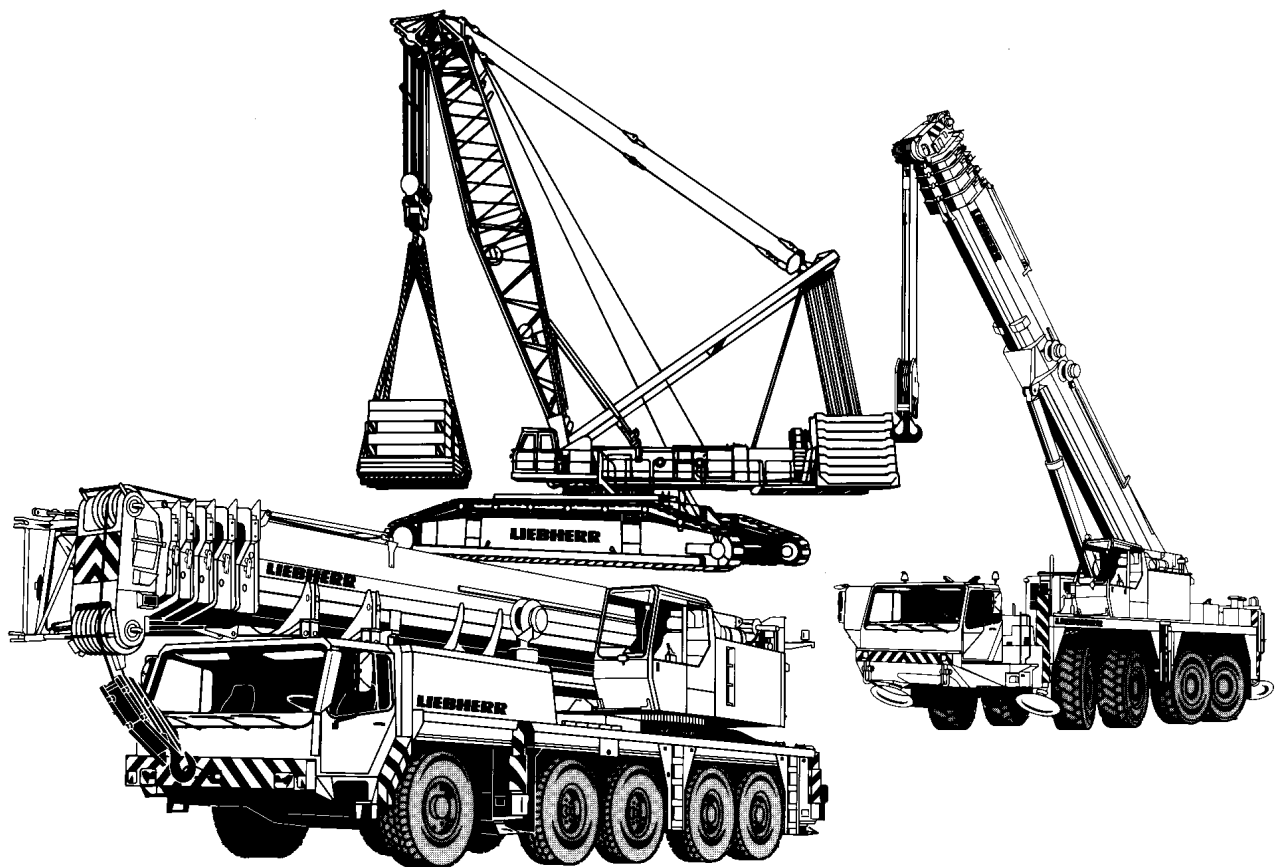

7.10.2010
025500

etk_en_de_062236 LTM 1090 4.1

1 (1/12)

LIEBHERR

LIEBHERR LTM 1090-4.1

LTM 1090-4-1-007

CLICK HERE TO **DOWNLOAD** THE COMPLETE MANUAL

- Thank you very much for reading the preview of the manual.
- You can download the complete manual from: www.heydownloads.com by clicking the link below



- Please note: If there is no response to CLICKING the link, please download this PDF first and then click on it.

CLICK HERE TO **DOWNLOAD** THE COMPLETE MANUAL

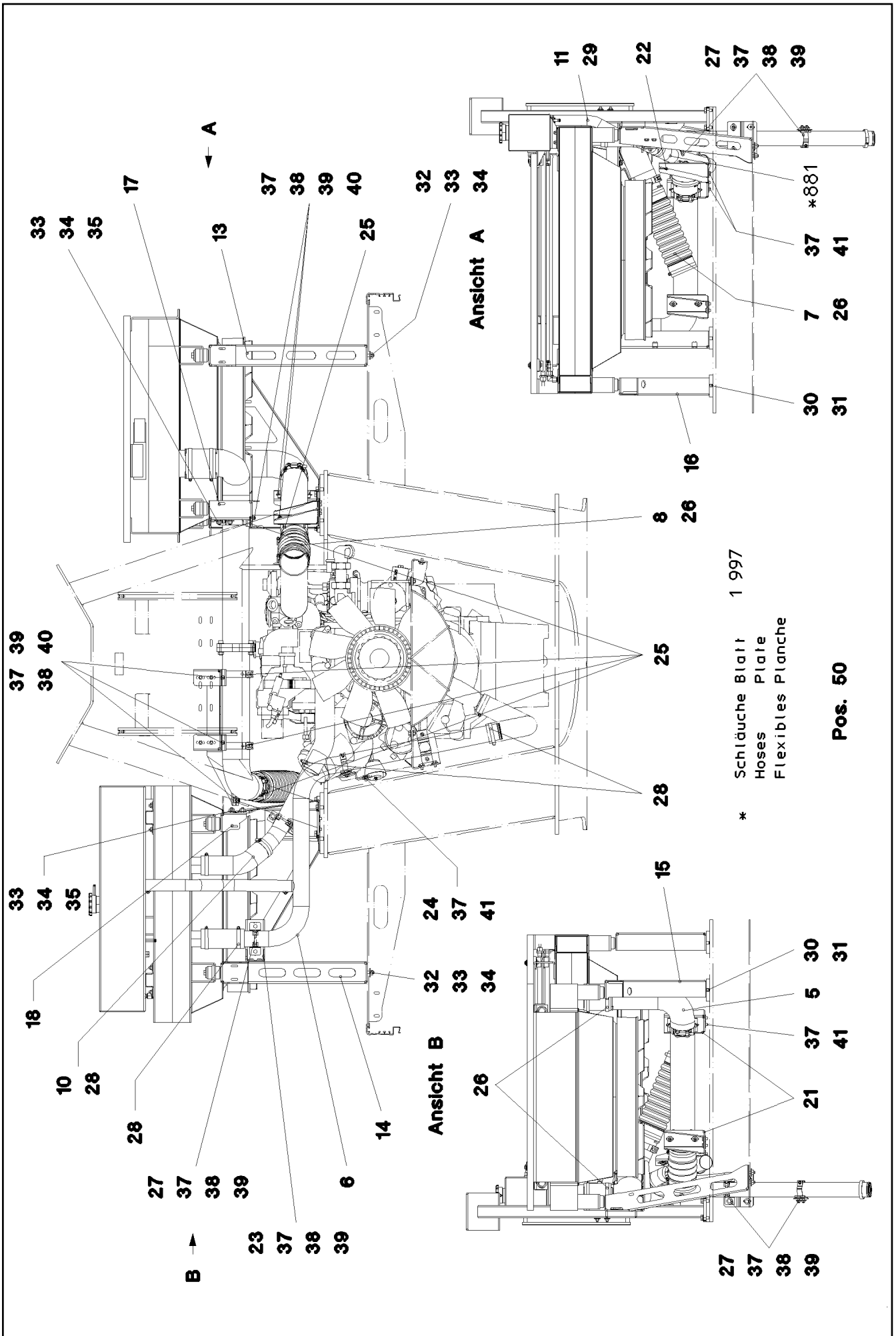

7.10.2010
042266

LIEBHERR

etk_en_de_062236 LTM 1090 4.1

COOLER INSTALLATION
KUEHLER EINBAU

☐ 14 (1/3)

⇒ 1 409
91 46 233 08

Pos.	Item	Quantity	Description	Bezeichnung	Serie	K
1	97 39 086	1	DIESEL ENGINE D846 A7 ⇒ 9 739 086 97 39 086	DIESELMOTOR		
2	10 11 412 6	1	SWITCHGEAR 12AS2302 ⇒ X10114126 10 11 412 6	SCHALTGETRIEBE		
3	96 18 981 08	1	CLUTCH ASSEMBLY ⇒ 1 410 048 96 18 981 08	KUPPLUNGSANBAU		
4	96 31 088 08	1	PUMP ASSEMBLY ⇒ 1 410 094 96 31 088 08	PUMPEN ANBAU		
5	96 20 866 08	1	ENGINE BRACKET WELD.FRONT LEFT	MOTORKONSOLE SCHWK.VO.LI		
6	96 20 867 08	1	ENGINE BRACKET WELD.FRONT RIGH	MOTORKONSOLE SCHWK.VO.		
7	97 19 158 08	1	FORM HOSE NW60 SPF	FORMSCHLAUCH		
8	97 19 159 08	1	FORM HOSE NW60X90° SPF	FORMSCHLAUCH		
9	97 39 372 08	1	FORM HOSE NW60X90° SILIKON SPF	FORMSCHLAUCH		
10	77 42 856 08	1	RETAINER CLIP 77/20 ST	SPANNSCHELLE		
11	10 01 192 1	1	O RING 63X2,5 FPM1-70-GN	RUNDDICHTRING		
12	40 65 149 01	8	HEX BOLT ISO 4017 M14X35 8.8 A3C	SECHSKANTSCHRAUBE		
13	96 17 545 08	1	GEAR UNIT SUPP. WELDM.REAR LE.	GETRIEBEKONSOLE SCHWK.HI.		
14	96 17 546 08	1	GEAR UNIT SUPP.WELDM.REAR.RIGH	GETRIEBEKONSOLE SCHWK.HI.		
15	40 70 208 08	10	SCREW DIN 961 M16X1,5X45 10.9 VERZ SP	SCHRAUBE		
16	77 42 143 08	10	HOSE CLAMP 60-80 W3	SCHLAUCHSCHELLE		
17	55 20 506 08	5	PIPE CLAMP DIN 71555 60,5 A3C	ROHRSCHELLE		
18	51 05 005 08	1	TEFLON HOSE DN16 750	TEFLONSCHLAUCH		
19	97 47 495 08	1	FORM HOSE NW60X30GRAD SPF	FORMSCHLAUCH		
20	50 29 332 08	1	O-RING 10X2,2 NBR70	O-RING		
21	97 16 838 08	1	CHARGE PIPE CONNECTION SPF	LADELUFT-ROHRSTUTZEN		
22	97 22 430 08	1	PLATE 4X100X20 S315MC	BLECH		
23	97 29 008 08	1	PLATE 4X110X223 S315MC	BLECH		
24	97 45 437 08	1	CONSOLE 4X173X185 S315MC	KONSOLE		
25	97 49 870 08	1	HEAT PROTECTION SHEET 3X298X320 X5	HITZESCHUTZBLECH		
26	97 50 151 08	1	HEAT PROTECTION SHEET 3X345X248 X5	HITZESCHUTZBLECH		
27	97 43 211 08	1	CHARGED AIR TUBE BEND SPF	LADELUFT ROHRBOGEN		
28	51 38 055 08	1	O-RING 86X3 NBR90	O-RING		
29	10 45 120 6	1	PROFIL CLAMP 108/25 A2-70	PROFILSCHELLE		
30	50 29 326 08	1	COMPRESSION RING	DRUCKRING		
31	42 16 005 08	2	WASHER DIN 7349 8,4 ST VERZ	SCHEIBE		
32	49 00 128	2	HEX BOLT ISO 4017 M8X25 8.8 A2C	SECHSKANTSCHRAUBE		
35	95 36 500 08	5	CABLE CLAMP 2X22X90 DC01	KABELHALTER		
39	49 00 111	7	HEX BOLT ISO 4017 M8X30 8.8 A2C	SECHSKANTSCHRAUBE		
41	41 19 005 08	7	HEX NUT DIN 985 M8 8 VERZ	SECHSKANTMUTTER		
42	42 18 009 08	14	WASHER DIN 9021 A 8 ST A2C	SCHEIBE		
43	97 25 781 08	1	FORM HOSE NW60X45GRAD MVQ TYP3 SP	FORMSCHLAUCH		
51	51 01 416 08	1	FLANGE FITTING A3P	FLANSCHVERSCHRAUBUNG		
52	97 69 083 08	1	CONNECTION STUB GCK45 FE//ZN20//C SP	ANSCHLUSSSTUTZEN		
53	72 64 034 08	1	O-RING 35,2X3 NBR70	O-RING		
54	49 01 162	2	SOCKET HEAD SCREW ISO 4762 M8X30 8.8	ZYLINDERSCHRAUBE		
55	46 00 578	2	SOCKET HEAD SCREW ISO 4762 M8X70 8.8	ZYLINDERSCHRAUBE		
202	47 19 022 08	4	SCREW FITTING EGESD12-LM-WD A3P	VERSCHRAUBUNG		
203	47 50 317 08	2	SCREW FITTING XGR15/12-L A3P	VERSCHRAUBUNG		
204	47 25 305 08	2	SCREW FITTING EWSD12-L A3P	VERSCHRAUBUNG		
205	47 50 345 08	2	SCREW FITTING XGR18/12-L A3P	VERSCHRAUBUNG		
206	47 10 301 08	1	SCREW FITTING XGE6-LM-ED A3P	VERSCHRAUBUNG		
208	47 23 305 08	1	SCREW FITTING ELSD18-L A3P	VERSCHRAUBUNG		
209	47 00 101 08	1	SCREW FITTING SNV10-L A3P	VERSCHRAUBUNG		
210	47 66 077 08	1	SCREW FITTING GE6-LM12X1,5	VERSCHRAUBUNG		
211	47 42 315 08	1	SCREW FITTING XWSV18-L A3P	VERSCHRAUBUNG		
212	50 29 328 08	1	COMPRESSION RING DR/R26X31	DRUCKRING		
213	72 64 223 08	1	O-RING DIN 3770 25X2,5 FPM70	O-RING		
214	47 50 316 08	1	SCREW FITTING XGR15/10-L A3P	VERSCHRAUBUNG		
215	47 25 300 08	2	SCREW FITTING EWSD6-L A3P	VERSCHRAUBUNG		
216	47 25 307 08	2	SCREW FITTING EWSD15-L A3P	VERSCHRAUBUNG		

7.10.2010

etk_en_de_062236 LTM 1090 4.1

☐ 27 (5/5)

LIEBHERRDIESEL ENGINE, PRE-ASSEMBLED
DIESELMOTOR VORM.⇒ 1 410 001
96 46 965 08

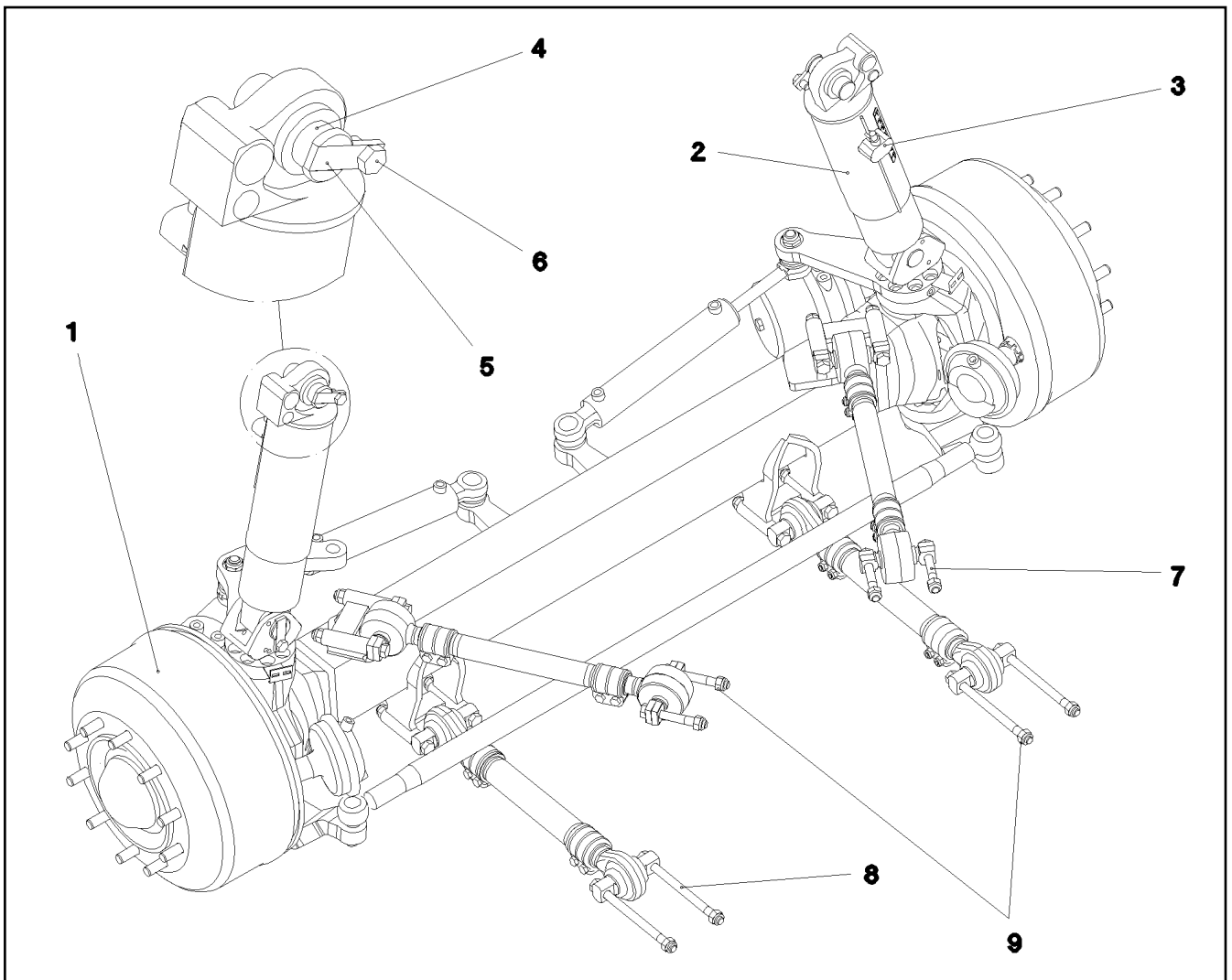

Pos.	Item	Quantity	Description	Bezeichnung	Serie	K
1	96 27 512 08	1	AXLE 1, PRE-ASSEMBLED ABV ⇒ 1 420 073 96 27 512 08	1.ACHSE VORM.		
2	10 03 631 0	2	SUSPENSION CYLINDER 110/90-250 SPF ⇒ X10036310 10 03 631 0	FEDERUNGSZYLINDER		
3	69 27 011 08	2	PROXIMITY SWITCH	NAEHERUNGSSCHALTER		
4	95 55 130 08	4	PIN RD45X104 42CRMO4+QT	BOLZEN		
5	95 57 466 08	4	AXLE HOLDER 8X25X85 ST37K	ACHSHALTER		
6	40 65 158 01	4	HEX BOLT ISO 4017 M16X25 8.8 A3C	SECHSKANTSCHRAUBE		
7	40 62 212 08	4	HEX BOLT ISO 4014 M18X135 10.9 FLZN SP	SECHSKANTSCHRAUBE		
8	40 62 226 08	4	HEX BOLT ISO 4014 M18X265 10.9 FLZN SP	SECHSKANTSCHRAUBE		
9	41 19 015 08	8	HEX NUT ISO 10511 M18 10 A3C	SECHSKANTMUTTER		

7.10.2010
033978

LIEBHERR

etk_en_de_062236 LTM 1090 4.1

AXLE 1 WITH SUSPENSION
1.ACHSE M.AUFHAENGUNG

40

⇒ 1 420
91 16 875 08

Pos.	Item	Quantity	Description	Bezeichnung	Serie	K
2	97 32 668 08	1	PLATE 4X222X415 S315MC	BLECH		
3	10 03 244 5	1	CONTROL BLOCK SPF ⇒ X10032445 10 03 244 5	STEUERBLOCK		
4	51 04 124 08	1	NON-RETURN VALVE	RUECKSCHLAGVENTIL		
5	51 06 740 08	1	PRESSURE SWITCH 180BAR SPF	DRUCKSCHALTER		
6	97 17 261 08	1	FIXING BRACKET 4X128X50 S315MC	BEFESTIGUNGSWINKEL		
7	51 06 681 08	1	PRESSURE FILTER ⇒ 5 106 681 08 51 06 681 08	DRUCKFILTER		
8	51 04 120 08	1	NON-RETURN VALVE	RUECKSCHLAGVENTIL		
9	40 73 500 08	4	HEX BOLT EN 1665 M5X10 10.9 A2C	SECHSKANTSCHRAUBE		
10	40 65 099	2	HEX BOLT ISO 4017 M6X16 8.8 A2C	SECHSKANTSCHRAUBE		
11	41 19 004 08	2	HEX NUT ISO 10511 M6 8 A2C	SECHSKANTMUTTER		
12	42 18 007 08	4	WASHER DIN 9021 A 6.4 VERZ	SCHEIBE		
13	49 00 188	4	HEX BOLT ISO 4017 M8X16 8.8 A2C	SECHSKANTSCHRAUBE		
14	42 18 009 08	4	WASHER DIN 9021 A 8 ST A2C	SCHEIBE		
200	47 77 047 08	1	STOP PLUG VSTI3/4"ED A3P	STOPFEN		
201	47 10 331 08	1	SCREW FITTING XGE16-SR-ED3/4" A3P	VERSCHRAUBUNG		
202	47 10 332 08	1	SCREW FITTING XGE16-SR-ED A3P	VERSCHRAUBUNG		
207	47 10 308 08	11	SCREW FITTING XGE12-LR-ED A3P	VERSCHRAUBUNG		
208	47 10 306 08	2	SCREW FITTING XGE10-LR-ED A3P	VERSCHRAUBUNG		
209	47 10 312 08	1	SCREW FITTING XGE18-LR-ED A3P	VERSCHRAUBUNG		
210	47 19 011 08	1	SCREW FITTING EGESD10-LR-WD A3P	VERSCHRAUBUNG		
211	47 23 302 08	1	SCREW FITTING ELSD10-L A3P	VERSCHRAUBUNG		
213	47 24 302 08	1	SCREW FITTING ETS12-L A3P	VERSCHRAUBUNG		
214	47 10 375 08	2	SCREW FITTING XGE18-LR-ED3/4" A3P	VERSCHRAUBUNG		
215	47 54 356 08	2	SCREW FITTING REDSD18/15-L A3P	VERSCHRAUBUNG		
216	47 24 304 08	2	SCREW FITTING ETS15L CR6-FREI	VERSCHRAUBUNG		
219	47 19 006 08	2	SCREW FITTING EGESD16-SR-WD A3P	VERSCHRAUBUNG		
221	47 00 108 08	1	SCREW FITTING SNV16-S A3P	VERSCHRAUBUNG		
223	47 56 026 08	1	MEASURING CONNECTION EMA3 G1/4 CR6	MESSANSCHLUSS		
224	47 00 113 08	1	SCREW FITTING SNV12-L A3P	VERSCHRAUBUNG		
225	47 04 304 08	1	SCREW FITTING XT12-L A3P	VERSCHRAUBUNG		
227	47 04 325 08	1	SCREW FITTING T 16S CR6-FREI	VERSCHRAUBUNG		
228	47 54 301 08	1	SCREW FITTING REDSD15/10-L A3P	VERSCHRAUBUNG		
229	47 00 101 08	1	SCREW FITTING SNV10-L A3P	VERSCHRAUBUNG		

7.10.2010

etk_en_de_062236 LTM 1090 4.1

66 (2/2)

LIEBHERRSTEERING PLATE 2 PRE-ASS:
LENKUNGSPLATTE 2 VORM.⇒ 1 432 034
96 35 102 08

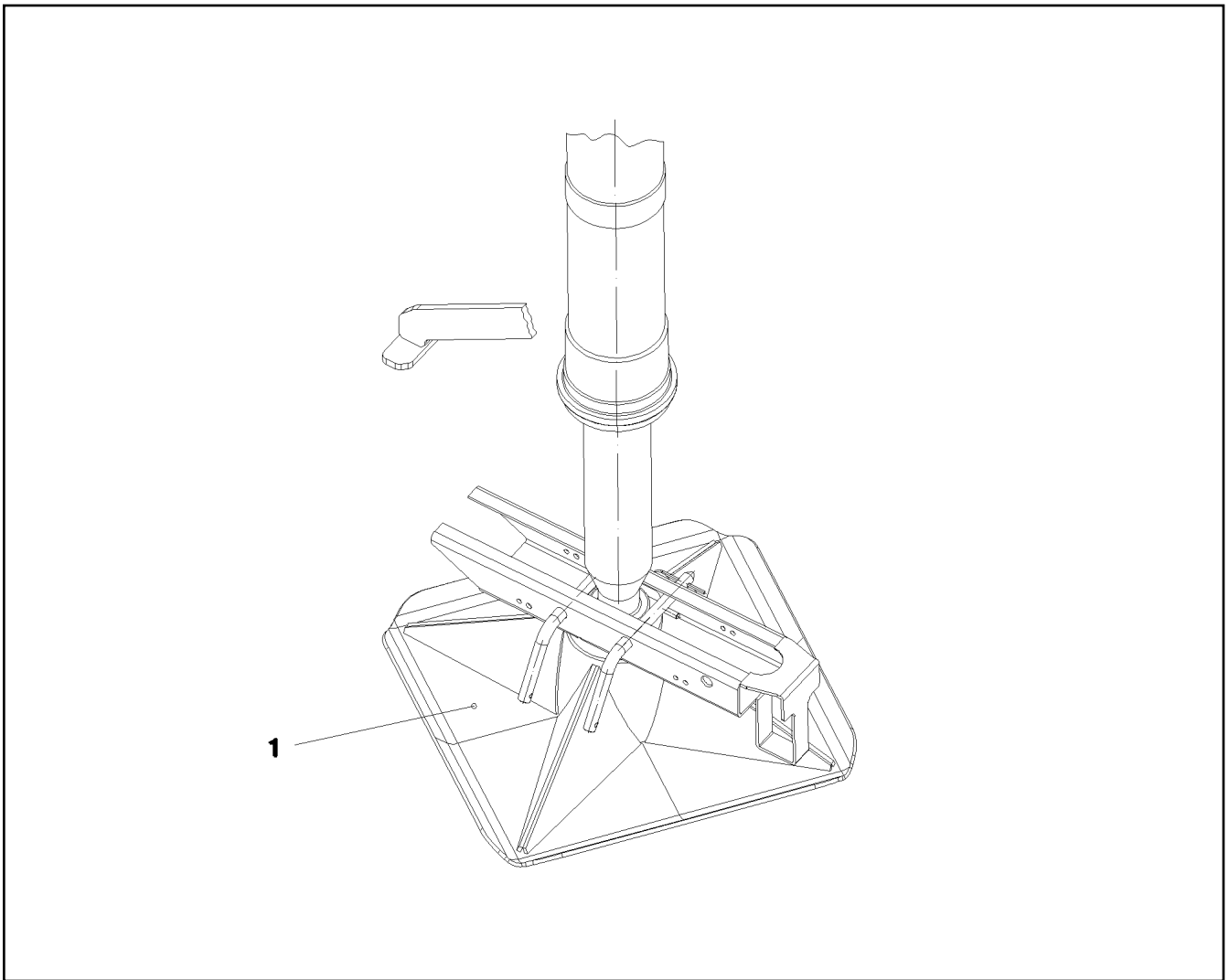

Pos.	Item	Quantity	Description	Bezeichnung	Serie	K
1	92 13 824 08	4	SUPPORT PLATE COMPL. ⇒ 1 641 007 92 13 824 08	ABSTUETZPLATTE KPL.		

7.10.2010
035279

LIEBHERR

etk_en_de_062236 LTM 1090 4.1

SUPPORT PLATES ADD-ON
ABSTUETZPLATTEN ANBAU

79

⇒ 1 641 100
91 17 076 08

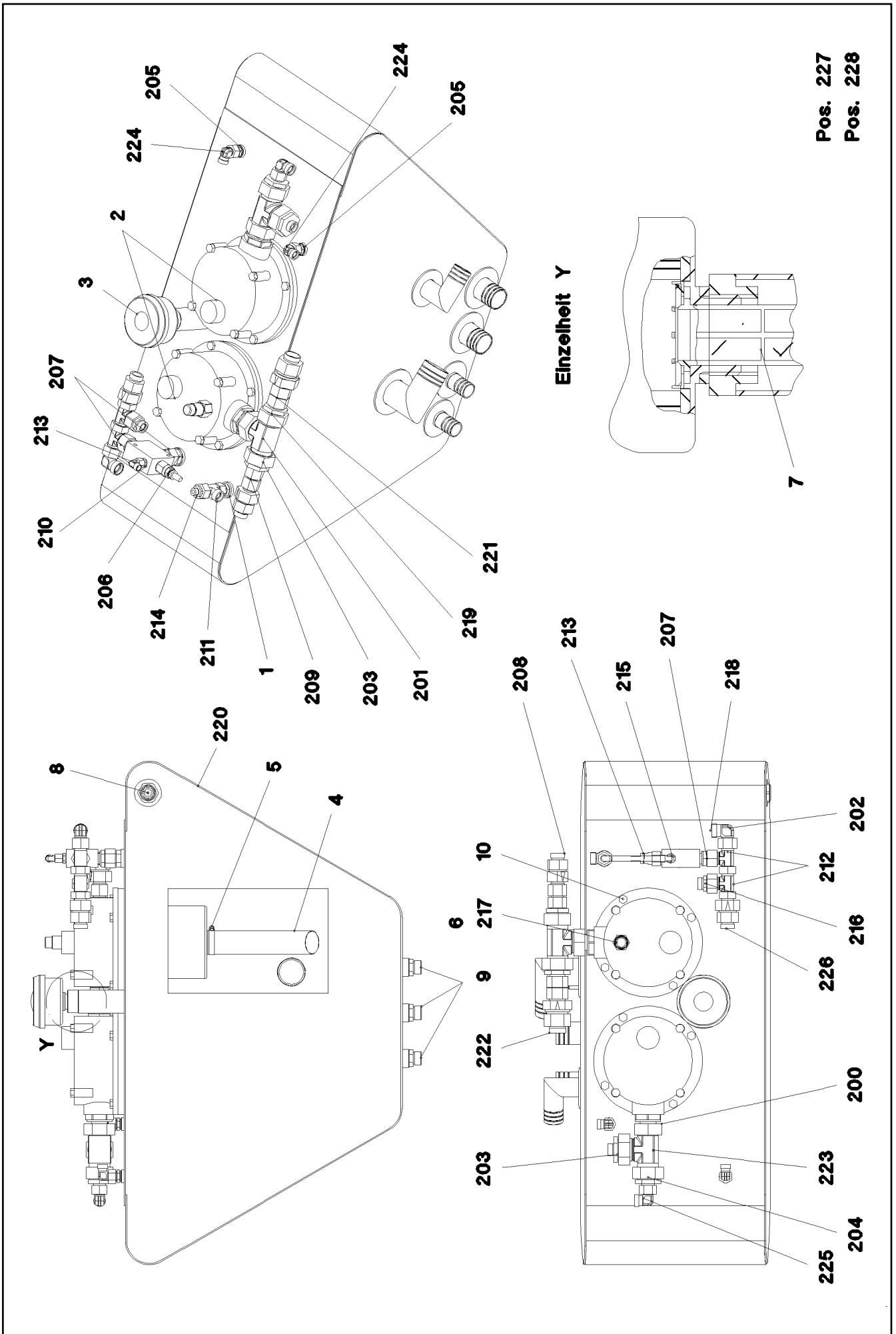

7.10.2010
042285

LIEBHERR

etk_en_de_062236 LTM 1090 4.1

OIL TANK PRE-ASS.
OELBEHAELTER VORM.

☐ 92 (1/2)

⇒ 1 671 001
96 31 077 08

Pos.	Item	Quantity	Description	Bezeichnung	Serie	K
1	79 00 454 08	1	ASSEMBLY TOOL BOX	MONTAGEWERKZEUGKASTEN		
2	70 42 064 08	1	PADLOCK VERZ	VORHAENGESCHLOSS		
10	79 00 017 08	1	DOUBLE-HEADED SPANNER DIN 3110 8X10	DOPPELMAULSCHLUESSEL		
11	79 00 033 08	1	DOUBLE-HEADED SPANNER DIN 3110 10X1	DOPPELMAULSCHLUESSEL		
12	79 00 022 08	1	DOUBLE-HEADED SPANNER DIN 3110 12X1	DOPPELMAULSCHLUESSEL		
13	79 00 024 08	1	DOUBLE-HEADED SPANNER DIN 3110 14X1	DOPPELMAULSCHLUESSEL		
14	10 65 277 2	1	DOUBLE-HEADED SPANNER SW16X18 CRV-	DOPPELMAULSCHLUESSEL		
15	79 00 036 08	1	DOUBLE-HEADED SPANNER DIN 3110 17X1	DOPPELMAULSCHLUESSEL		
16	79 00 025 08	1	DOUBLE-HEADED SPANNER DIN 3110 19X2	DOPPELMAULSCHLUESSEL		
17	79 00 026 08	1	DOUBLE-HEADED SPANNER DIN 3110 24X2	DOPPELMAULSCHLUESSEL		
18	79 00 028 08	1	DOUBLE-HEADED SPANNER DIN 3110 30X3	DOPPELMAULSCHLUESSEL		
19	79 00 029 08	1	DOUBLE-HEADED SPANNER DIN 3110 36X4	DOPPELMAULSCHLUESSEL		
20	79 00 039 08	1	DOUBLE-HEADED SPANNER DIN 3110 46X5	DOPPELMAULSCHLUESSEL		
21	88 51 322 08	1	SINGLE-END SPANNER DIN 894 55	EINMAULSCHLUESSEL		
22	79 00 046 08	1	SINGLE-END SPANNER DIN 894 60	EINMAULSCHLUESSEL		
30	79 00 216 08	1	ALLAN KEY DIN 911 4	INBUSSCHLUESSEL		
31	79 00 200 08	1	ALLAN KEY DIN 911 5	INBUSSCHLUESSEL		
32	79 00 201 08	1	ALLAN KEY DIN 911 6	INBUSSCHLUESSEL		
33	79 00 210 08	1	ALLAN KEY DIN 911 8	INBUSSCHLUESSEL		
34	79 00 212 08	1	ALLAN KEY DIN 911 10	INBUSSCHLUESSEL		
35	79 00 213 08	1	ALLAN KEY DIN 911 12	INBUSSCHLUESSEL		
40	10 47 136 3	1	ANGLE SCREW DRIVER TX30	WINKELSCHRAUBENDREHER		
41	10 04 300 2	1	ANGLE SCREW DRIVER TX 40	WINKELSCHRAUBENDREHER		
50	79 00 320 08	1	SCREW DRIVER 3,5	SCHRAUBENDREHER		
51	79 00 323 08	1	SCREW DRIVER 5,5	SCHRAUBENDREHER		
52	79 00 325 08	1	SCREW DRIVER 10	SCHRAUBENDREHER		
53	79 00 332 08	1	SCREWDRIVER 2	KREUZSCHL.SCHR.DREHER		
60	79 00 300 08	1	HAND HAMMER DIN 1041 800G	HANDHAMMER		
61	79 00 311 08	1	LUMP HAMMER DIN 6475 3KG	FAEUSTEL		
62	79 00 315 08	1	COMBI PLIERS DIN 5244 180	KOMBIZANGE		
63	79 00 262 08	1	GRIP DIN 3122 A 3/4"	GRIFF		
64	79 00 263 08	1	EXTENSION DIN 3123 400X3/4"	VERLAENGERUNG B		
65	79 00 264 08	1	EXTENSION DIN 3123 200X3/4"	VERLAENGERUNG B		
66	79 00 285 08	1	SOCKET FOR SPANNER DIN 3129 32X3/4"	STECKSCHLUESSELEINSATZ		
67	52 01 904 08	1	TYRE INFLATING HOSE	REIFENFUELLSCHLAUCH		
68	10 03 229 7	1	OIL DRAINING HOSE COMPL. 1,5M	OELABLASSSCHLAUCH KPL.		
70	79 00 420 08	1	HAND LEVER PRESS VERZ.	HANDHEBELPRESSE		
71	79 00 429 08	1	REINFORCED RUBBER HOSE 300 RH-30 M1	GUMMIPANZERSCHLAUCH		

7.10.2010

etk_en_de_062236 LTM 1090 4.1

105

LIEBHERR

MAIN TOOLS
GRUNDWERKZEUG

⇒ 1 750 001
92 85 698 08

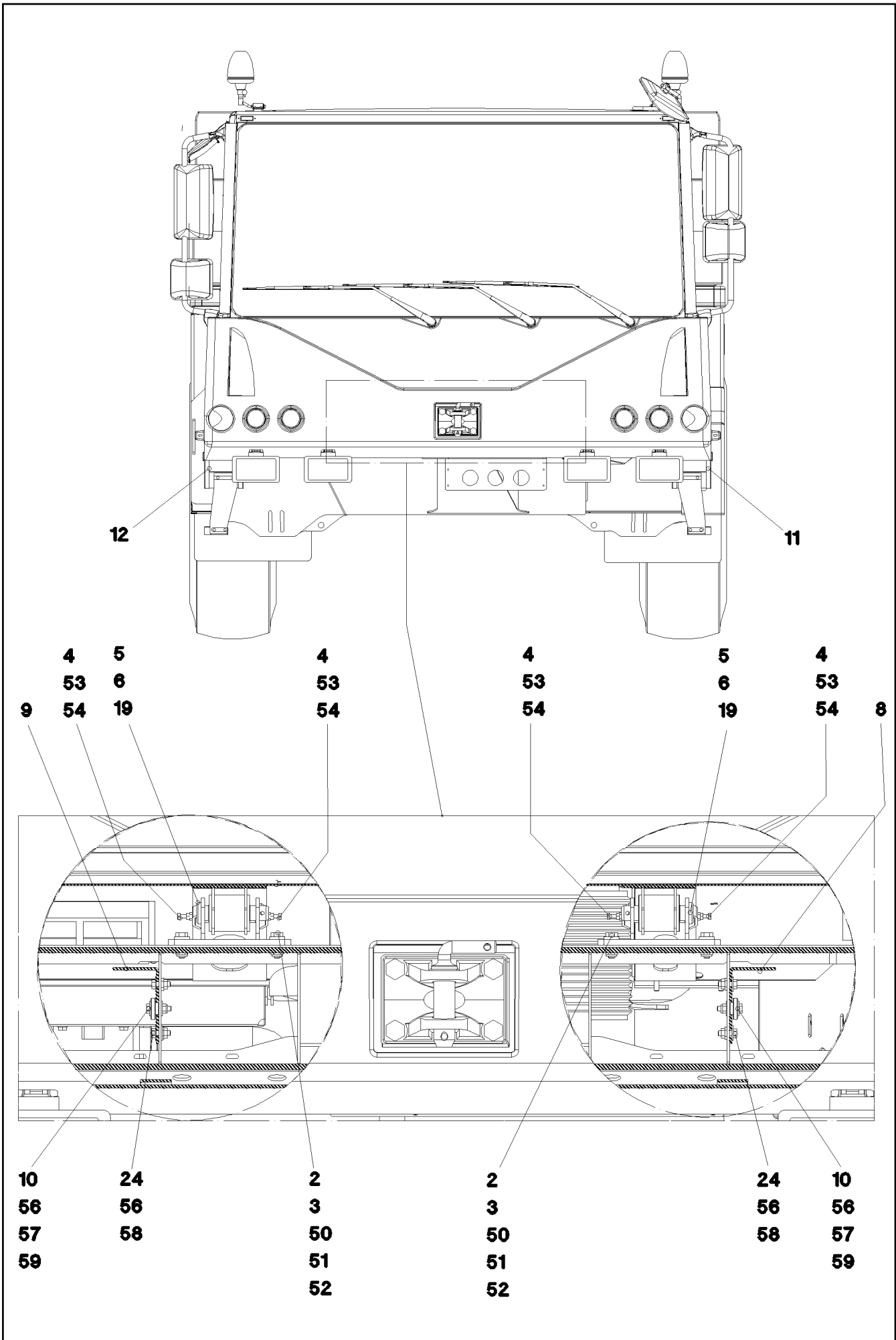

Schnitt C-C

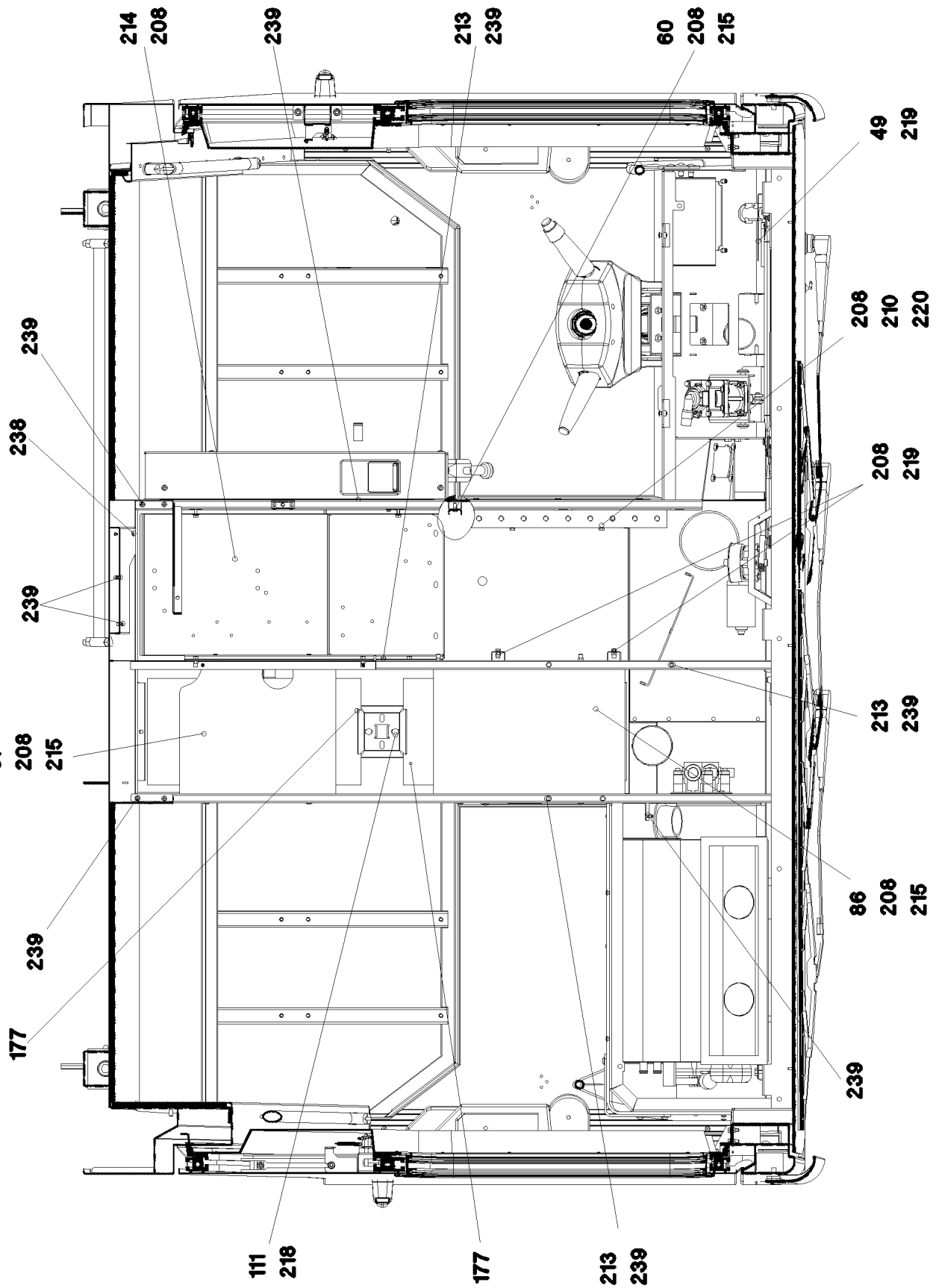

7.10.2010
057988

LIEBHERR

etk_en_de_062236 LTM 1090 4.1

DRIVER'S CABIN, GLAZED
FAHRERHAUS VERGLAST

131 (4/9)

⇒ 1 811
91 60 857 08

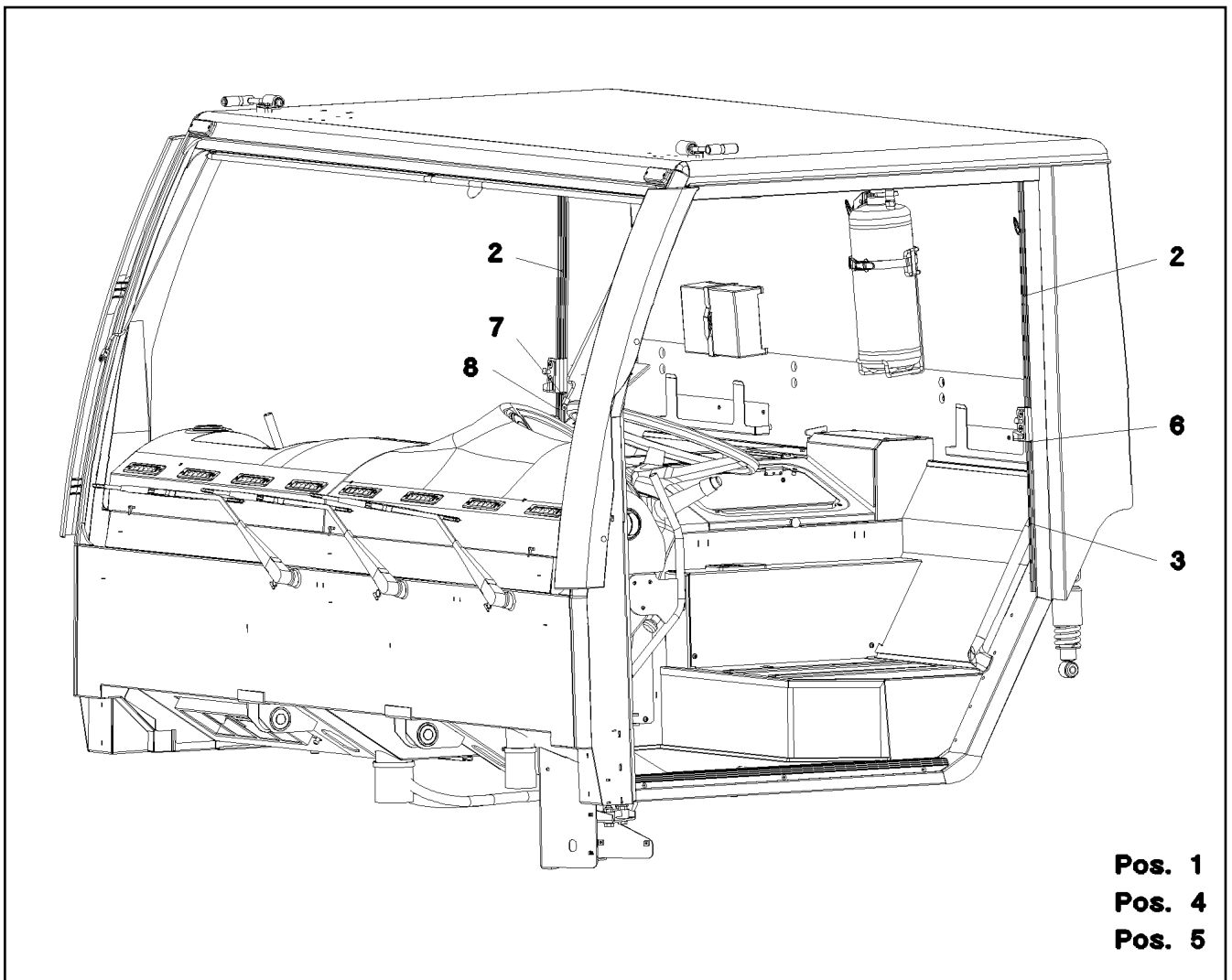

Pos.	Item	Quantity	Description	Bezeichnung	Serie	K
1	97 24 955 08	2	COVER PROFILE 24,4X6,6X978 PVC/ABS	ABDECKPROFIL		
2	97 61 354 08	2	COVER PROFILE 24,4X6,6X568 PVC/ABS	ABDECKPROFIL		
3	97 61 351 08	1	COVER PROFILE 24,4X6,6X372 PVC/ABS	ABDECKPROFIL		
4	97 24 958 08	2	RETAINING STRIP X950 ALMGSI0,5F18	HALTELEISTE		
5	97 61 356 08	2	RETAINING STRIP X555 ALMGSI0,5F18	HALTELEISTE		
6	97 61 353 08	1	RETAINING STRIP X352 ALMGSI0,5F18	HALTELEISTE		
7	97 63 743 08	1	RETAINING STRIP X64 ALMGSI0,5F18	HALTELEISTE		
8	97 63 744 08	1	COVER PROFILE 24,4X6,6X75 PVC/ABS	ABDECKPROFIL		

7.10.2010
052848

LIEBHERR

etk_en_de_062236 LTM 1090 4.1

COVER. PROFILES COMPL.
ABDECKPROFILE KPL.

144

⇒ 1 811 036
96 43 186 08

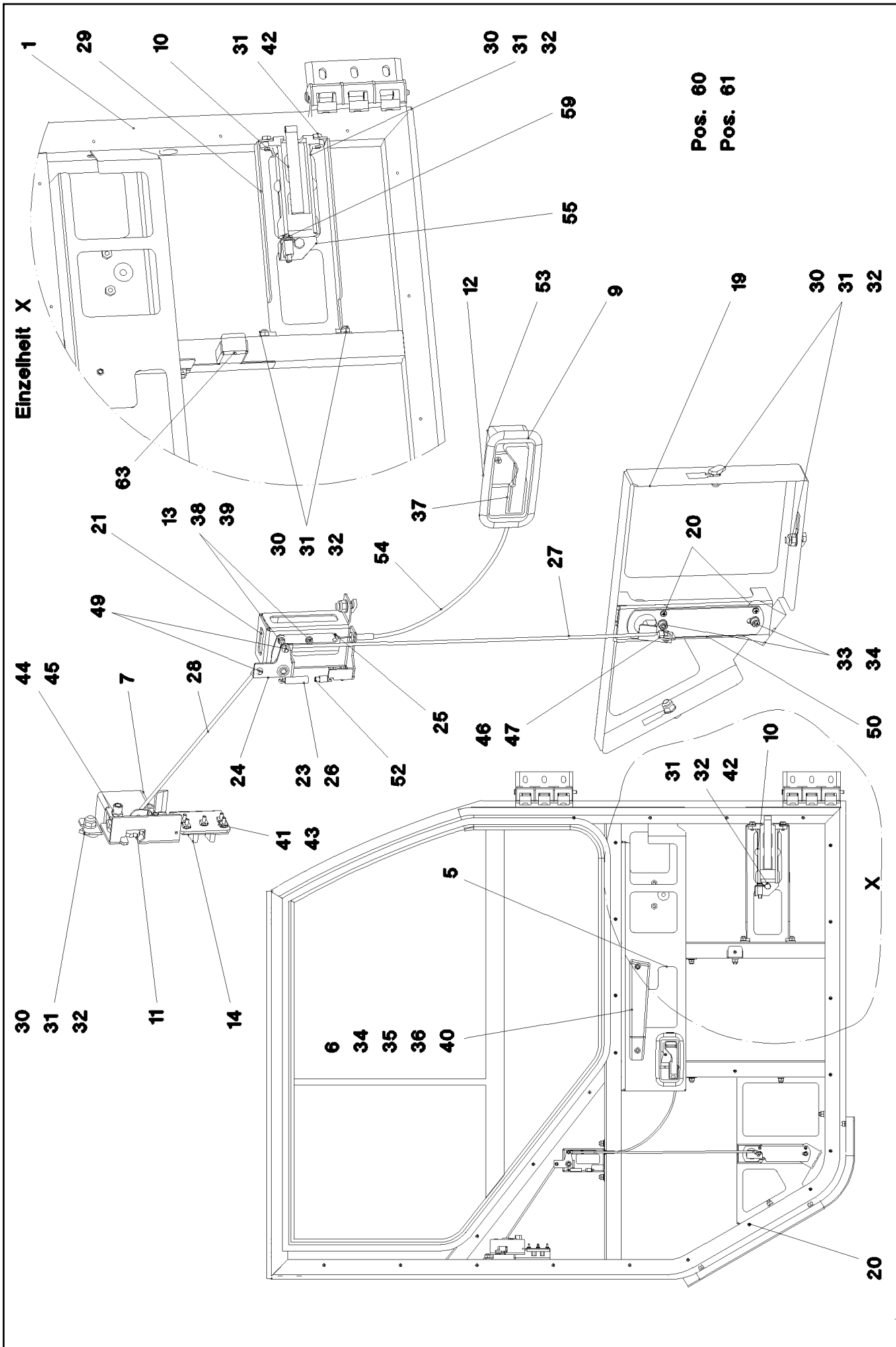

7.10.2010
032437

LIEBHERR

etk_en_de_062236 LTM 1090 4.1

DOOR LEFT, CPL.
TUER KPL.LI.

157 (2/4)

⇒ 1 813
91 26 925 08

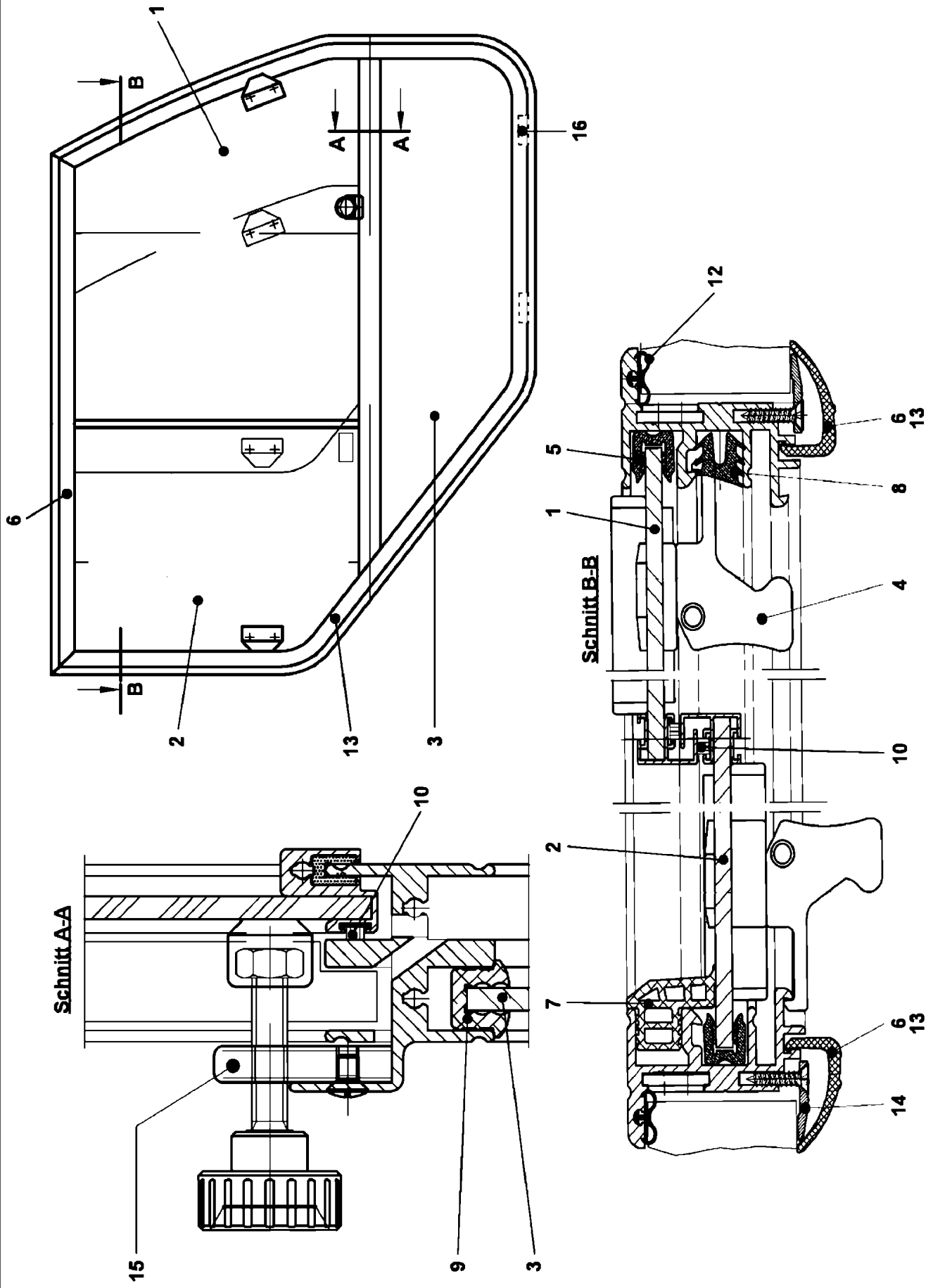

7.10.2010
030988

LIEBHERR

etk_en_de_062236 LTM 1090 4.1

SLIDING WINDOW
SCHIEBEFENSTER

□ 170 (1/2)

⇒ 1 814 006
97 08 132 08

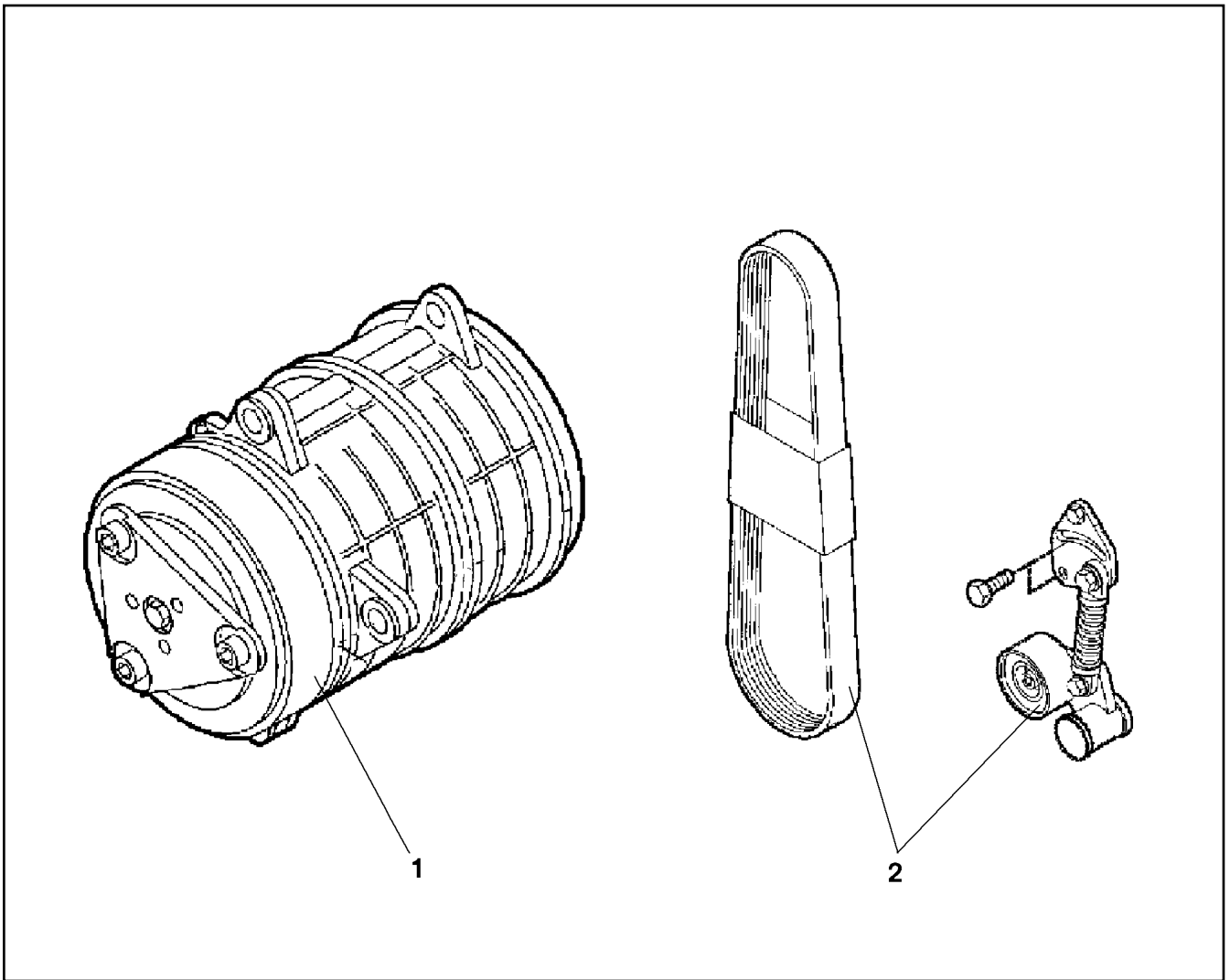

Pos.	Item	Quantity	Description	Bezeichnung	Serie	K
1	97 39 169	1	AIR CONDITIONING COMPRESSOR ⇒ 9 739 169 97 39 169	KLIMAKOMPRESSOR		
2	97 39 170	1	AIR CONDITIONING COMPRESSOR ⇒ 9 739 170 97 39 170	KLIMAKOMPRESSOR		

7.10.2010
031172

LIEBHERR

etk_en_de_062236 LTM 1090 4.1

MOUNTING AIR CONDITION.COMPRES
ANBAU KLIMAKOMPRESSOR

183

⇒ 1 831 013
96 20 244 08

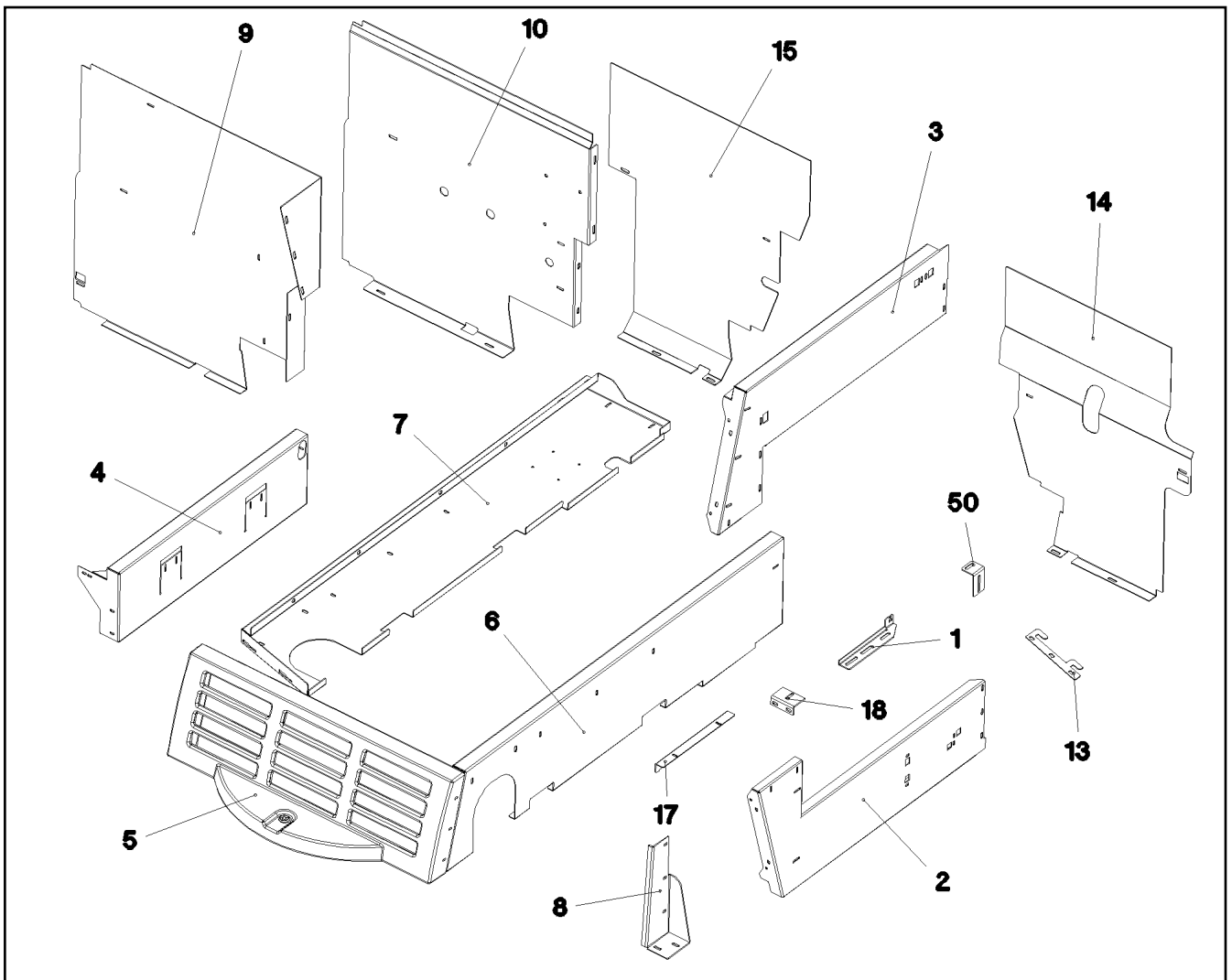

Pos.	Item	Quantity	Description	Bezeichnung	Serie	K
1	97 38 873 08	1	PLATE 2.5X1096X613 ALMG3 H111 SPF	BLECH		
2	97 38 874 08	1	PLATE 2.5X1083X580 ALMG3 H111 SPF	BLECH		
3	97 38 875 08	1	PLATE 2.5X1083X581 ALMG3 H111 SPF	BLECH		
4	97 38 876 08	1	PLATE 2.5X1087X416 ALMG3 H111 SPF	BLECH		
6	97 40 109 08	1	PLATE 2.5X1662X458 ALMG3 H111 SPF	BLECH		
7	97 40 110 08	1	PLATE 2.5X1783X458 ALMG3 H111 SPF	BLECH		
8	97 40 111 08	1	PLATE 4X431X192 S315MC	BLECH		
9	97 40 112 08	1	PLATE 2.5X1085X911 ALMG3 H111 SPF	BLECH		
10	97 40 113 08	1	PLATE 2.5X930X946 ALMG3 H111 SPF	BLECH		
13	97 40 116 08	2	PLATE 3X259X53 X5CRNI18-10	BLECH		
14	97 40 117 08	1	PLATE 2.5X730X904 ALMG3 H111 SPF	BLECH		
15	97 40 118 08	1	PLATE 2.5X737X942 ALMG3 H111 SPF	BLECH		
17	97 40 120 08	2	PLATE 2.5X330X62 ALMG3 H111 SPF	BLECH		
18	97 40 121 08	2	PLATE 4X82X78 S315MC	BLECH		

7.10.2010
055124

LIEBHERR

etk_en_de_062236 LTM 1090 4.1

ENGINE COVERING
MOTORVERKLEIDUNG

196

⇒ 1 861 159
96 56 486 08

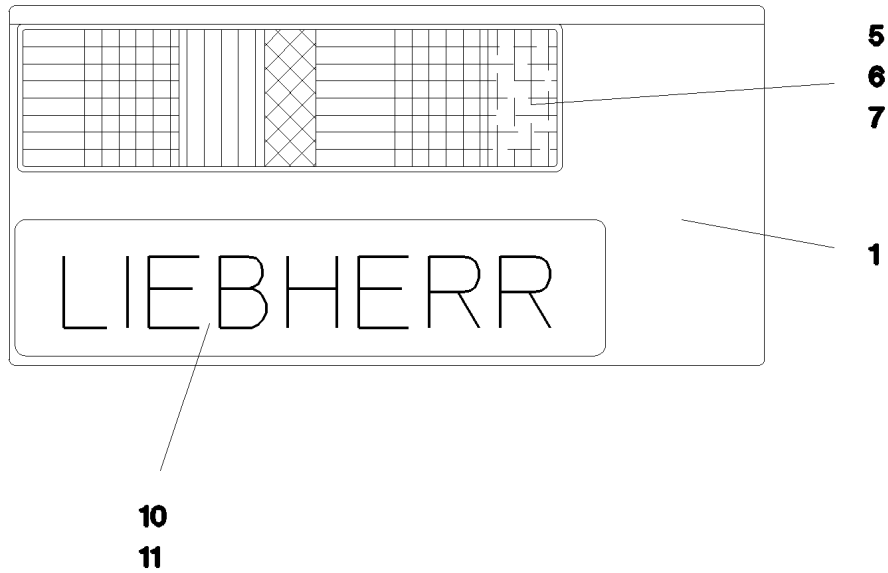

Pos.	Item	Quantity	Description	Bezeichnung	Serie	K
1	92 98 570 08	1	BULB CARRIER WELDED	LAMPENTRAEGER SCHWK.		
5	60 71 507 08	1	TAIL LAMP	SCHLUSSLEUCHTE		
(1)	60 72 266 08	1	LENS	LICHTSCHEIBE		
6	41 15 141 08	2	HEX NUT DIN 934 M8 8 A2C	SECHSKANTMUTTER		
7	42 00 012 08	2	WASHER ISO 7089 A 8 ST A2C	SCHEIBE		
10	77 25 521 08	1	SIGN 90X520	SCHILD		
11	40 82 001 08	2	SHEET-METAL SCREW DIN 7971 4,2X13-C	BLECHSCHRAUBE		

7.10.2010
027962

LIEBHERR

etk_en_de_062236 LTM 1090 4.1

LAMP CLAMP CPL.REAR LEFT
LEUCHTENHALTER KPL.HI.LI.

209

⇒ 1 932 001
96 21 520 08

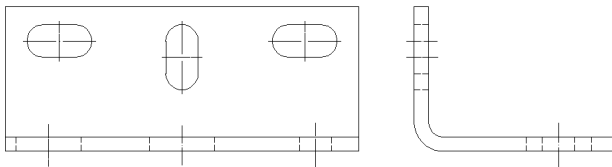
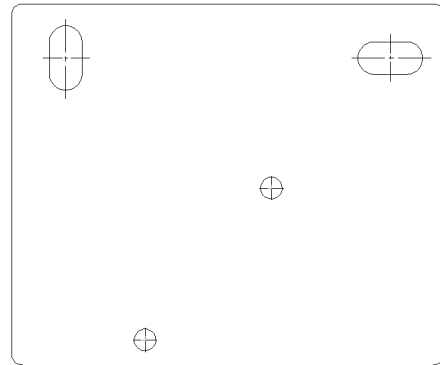
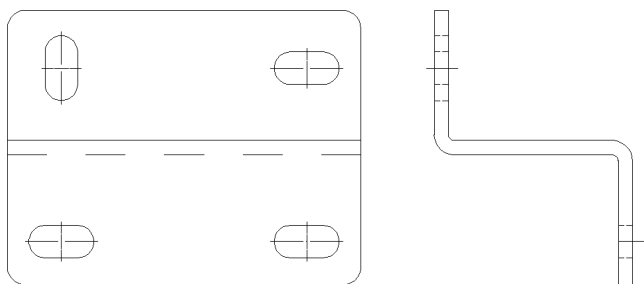
Pos. 5**Pos. 8****Pos. 9**

Pos.	Item	Quantity	Description	Bezeichnung	Serie	K
5	94 97 939 08	6	HOLDER 4X88X98 S315MC	HALTER		
8	97 03 209 08	2	PLATE 4x120x100 S315MC	BLECH		
9	95 46 880 08	2	HOLDER 4X98X121 S315MC	HALTER		

7.10.2010
035911

LIEBHERR

etk_en_de_062236 LTM 1090 4.1

FIXING PARTS COMPRESSED AIR
BEFESTIGUNGSTEILE DRUCKLUFT

222

⇒ 1 950 057
96 21 426 08

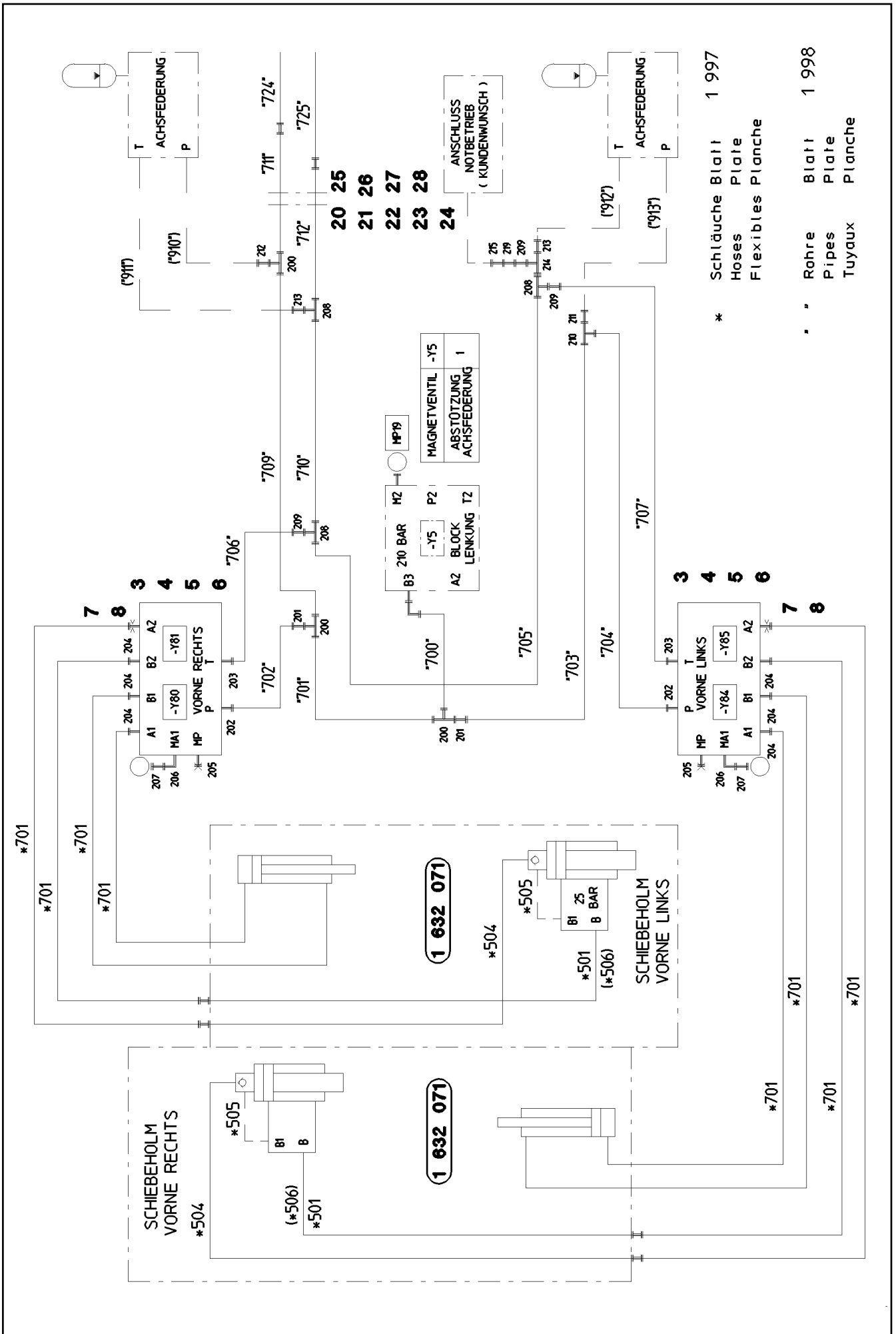

Pos.	Item	Quantity	Description	Bezeichnung	Serie	K
1	60 27 601 08	102	NAME PLATE 25,4X101,6	BEZEICHNUNGSSCHILD		
2	60 27 603 08	40	NAME PLATE 25,4X165,1	BEZEICHNUNGSSCHILD		
500	96 27 603 08	2	HOSE ASS CPL. GH735 3,2M	SCHLAUCH KPL.		
501	96 23 326 08	4	HOSE ASS CPL. GH735 2,65M	SCHLAUCH KPL.		
502	96 22 558 08	2	HOSE ASS CPL. 2SN 0,48M	SCHLAUCH KPL.		
503	92 26 311 08	2	HOSE ASS CPL. 2SN 0,13M	SCHLAUCH KPL.		
504	96 23 327 08	2	HOSE ASS CPL. GH735 3,4M	SCHLAUCH KPL.		
505	92 93 193 08	2	HOSE ASS CPL. 2SN 0,6M	SCHLAUCH KPL.		
520	96 24 388 08	1	HOSE ASS CPL. 2SN 1,8M	SCHLAUCH KPL.		
521	96 24 391 08	1	HOSE ASS CPL. 2SN 1,7M	SCHLAUCH KPL.		
522	96 21 685 08	1	HOSE ASS CPL. 2SN 2,1M	SCHLAUCH KPL.		
523	96 17 175 08	1	HOSE ASS CPL. 2SN 2,2M	SCHLAUCH KPL.		
524	92 60 288 08	1	HOSE ASS CPL. 2TE 2,15M	SCHLAUCH KPL. 2TE		
525	96 27 599 08	1	HOSE ASS CPL. 2SN 1,48M	SCHLAUCH KPL.		
526	92 93 207 08	1	HOSE ASS CPL. 2SN 1,42M	SCHLAUCH KPL.		
527	92 26 300 08	1	HOSE ASS CPL. 2SN 2,45M	SCHLAUCH KPL. 2SN		
528	96 27 600 08	1	HOSE ASS CPL. 2SN 2,35M	SCHLAUCH KPL. 2SN		
529	96 27 601 08	1	HOSE ASS CPL. 2TE 2,3M	SCHLAUCH KPL. 2TE		
531	92 80 130 08	1	HOSE ASS CPL. 2SN 1,3M	SCHLAUCH KPL.		
532	92 80 131 08	1	HOSE ASS CPL. 2SN 1,2M	SCHLAUCH KPL.		
533	92 93 262 08	1	HOSE ASS CPL. 2SN 0,58M	SCHLAUCH KPL.		
534	96 27 602 08	1	HOSE ASS CPL. 2SN 0,52M	SCHLAUCH KPL.		
540	96 25 949 08	3	HOSE ASS CPL. 1SC 0,35M	SCHLAUCH KPL.		
541	92 80 257 08	2	HOSE ASS CPL. 1SC 0,23M	SCHLAUCH KPL.		
545	96 26 889 08	1	HOSE ASS CPL. 2TE 0,6M	SCHLAUCH KPL. 2TE		
550	96 22 563 08	1	HOSE ASS CPL. 2SN 0,64M	SCHLAUCH KPL.		
551	96 22 564 08	1	HOSE ASS CPL. 2SN 0,68M	SCHLAUCH KPL. 2SN		
552	92 87 132 08	1	HOSE ASS CPL. 2SN 1,06M	SCHLAUCH KPL.		
553	92 80 131 08	1	HOSE ASS CPL. 2SN 1,2M	SCHLAUCH KPL.		
557	92 36 053 08	1	HOSE ASS CPL. 2SN 1,2M	SCHLAUCH KPL.		
558	92 80 130 08	1	HOSE ASS CPL. 2SN 1,3M	SCHLAUCH KPL.		
560	96 35 947 08	1	HOSE ASS CPL. 2SN 0,98M	SCHLAUCH KPL. 2SN		
561	92 80 132 08	1	HOSE ASS CPL. 2SN 1,0M	SCHLAUCH KPL.		
568	96 22 565 08	1	HOSE ASS CPL. 2SN 1,02M	SCHLAUCH KPL. 2SN		
569	92 87 134 08	1	HOSE ASS CPL. 2SN 1,1M	SCHLAUCH KPL.		
575	96 19 224 08	1	HOSE ASS CPL. TFS 1,2M	SCHLAUCH KPL.		
577	96 22 568 08	14	HOSE 0,62M	SCHLAUCH KPL. BREMS.		
619	96 35 948 08	1	HOSE ASS CPL. 2SN 1,06M	SCHLAUCH KPL.		
620	92 96 353 08	1	HOSE ASS CPL. 2SN 0,84M	SCHLAUCH KPL. 2SN		
621	77 42 331 08	2.6	SPIRAL SUCTION HOSE NW50X5 NBR	SPIRALSAUGSCHLAUCH		
622	77 42 331 08	3	SPIRAL SUCTION HOSE NW50X5 NBR	SPIRALSAUGSCHLAUCH		
623	96 46 853 08	1	HOSE ASS CPL.NBR 4,1M	SCHLAUCH KPL. NBR		
624	92 12 619 08	1	HOSE ASS CPL. TFS 1,0M	SCHLAUCH KPL.		
625	77 42 335 08	2.9	HOSE NW42X7 NBR	SCHLAUCH		
626	77 42 022 08	0.11	COOLING WATER HOSE DN60	KUEHLWASSERSCHLAUCH		
627	96 22 574 08	1	HOSE ASS CPL. 2SN 1,02M	SCHLAUCH KPL.		
631	96 33 320 08	1	HOSE ASS CPL. 2SN 0,58M	SCHLAUCH KPL.		
632	96 17 205 08	1	HOSE ASS CPL. 1SC 0,64M	SCHLAUCH KPL.		
633	96 26 880 08	1	HOSE ASS CPL. 2SN 1,5M	SCHLAUCH KPL.		
634	92 97 200 08	1	HOSE ASS CPL. 2TE 1,65M	SCHLAUCH KPL.		
635	92 93 148 08	1	HOSE ASS CPL. 2TE 1,7M	SCHLAUCH KPL.		
636	92 77 801 08	1	HOSE ASS CPL. 2TE 0,4M	SCHLAUCH KPL.		
637	92 60 562 08	1	HOSE ASS CPL. 2TE 0,6M	SCHLAUCH KPL.		
638	92 96 438 08	1	HOSE ASS CPL. 2TE 2,8M	SCHLAUCH KPL.		
639	96 23 337 08	1	HOSE ASS CPL. 2TE 2,8M	SCHLAUCH KPL.		
640	96 38 200 08	1	HOSE ASS CPL. 2SN 1,0M	SCHLAUCH KPL.		
641	96 34 575 08	1	HOSE ASS CPL. 2TE 0,84M	SCHLAUCH KPL.		
642	92 08 931 08	1	HOSE ASS CPL. 1SC 0,9M	SCHLAUCH KPL.		
643	92 35 258 08	1	HOSE ASS CPL. 2TE 6,2M	SCHLAUCH KPL.		
644	96 26 371 08	1	HOSE ASS CPL. 2TE 1,9M	SCHLAUCH KPL.		

7.10.2010

etk_en_de_062236 LTM 1090 4.1

248 (2/3)

LIEBHERRHOSE LINES UNDERCARRIAGE
SCHLAUCHLEITUNGEN UNTERWAGEN⇒ 1 997
91 54 815 08

Pos.	Item	Quantity	Description	Bezeichnung	Serie	K
1	96 30 446 08	1	SIDE PANEL WELDED	SEITENBLECH SCHWK.		
2	96 30 447 08	1	SIDE PANEL WELDED	SEITENBLECH SCHWK.		
3	97 36 406 08	1	PLATE 2X692X218 DC01	BLECH		
4	97 29 707 08	1	PLATE 2X915X156 DC01	BLECH		
7	97 29 712 08	1	PLATE 4X112X164 S315MC	BLECH		
8	97 29 713 08	1	PLATE 4X112X164 S315MC	BLECH		
9	97 29 709 08	1	PLATE 2X59X160 DC01	BLECH		
10	97 29 710 08	1	PLATE 2X59X160 DC01	BLECH		
15	97 00 037 08	1	FLANGE 25.0X16 9 42CRMO4+QT	FLANSCH		
20	97 36 182 08	4	WASHER 3X21X21 DC01	SCHEIBE		
100	55 06 398 08	1	COMBINATED RADIATOR ⇒ 5 506 398 08 55 06 398 08	KOMBIKUEHLER		
101	55 06 395 08	1	RING FAN D=654	RINGLUEFTER		
102	51 02 388 08	1	GEAR WHEEL MOTOR AZMF ⇒ 5 102 388 08 51 02 388 08	ZAHNRADMOTOR		
103	55 06 283 08	1	OIL AIR COOLER	OEL-LUFTKUEHLER		
110	55 30 278 08	1	DIAPHRAGM SOCKET	MEMBRANTUELLE		
111	60 27 173 08	5	DIAPHRAGM GROMMET 35,5/47/53 PVC	MEMBRAN-DURCHFUEHRUNG		
120	72 66 156 08	2	MEGI BUFFER 30X20-M8 NR 60SHORE A	MEGIPUFFER		
121	72 69 050 08	2	CIRCULAR BEARING C50X30XM10	RUNDLAGER		
300	49 00 188	8	HEX BOLT ISO 4017 M8X16 8.8 A2C	SECHSKANTSCHRAUBE		
301	49 00 089	13	HEX BOLT ISO 4017 M8X20 8.8 A2C	SECHSKANTSCHRAUBE		
302	40 65 099	4	HEX BOLT ISO 4017 M6X16 8.8 A2C	SECHSKANTSCHRAUBE		
310	40 28 018 08	4	CHEESE HEAD SCREW DIN 603 M8X20 8.8	FLACHRUNDSCHRAUBE		
320	40 42 012	2	SOCKET HEAD SCREW ISO 4762 M10X16 8.	ZYLINDERSCHRAUBE		
350	41 15 046 08	16	HEX NUT ISO 4032 M8 10 A2C SPF	SECHSKANTMUTTER		
351	41 15 044 08	4	HEX NUT ISO 4032 M6 10 A2C SPF	SECHSKANTMUTTER		
375	42 00 009 08	4	WASHER ISO 7089 A 6 A2C	SCHEIBE		
376	42 00 012 08	18	WASHER ISO 7089 A 8 ST A2C	SCHEIBE		
378	42 00 013 08	2	WASHER ISO 7089 A 10.5 A3C	SCHEIBE		
380	42 15 002 08	1	WASHER DIN 6916 17 C45 VERZ	SCHEIBE		
381	42 11 018 08	1	WASHER DIN 1440 22 ST VERZ	SCHEIBE		
382	42 12 016 08	1	WASHER DIN 1441 26 ST VERZ	SCHEIBE		
450	51 15 188 08	1	FLANGE FITTING	FLANSCHVERSCHRAUBUNG		
451	51 01 462 08	1	SUCTION FLANGE	SAUGFLANSCH		

7.10.2010

etk_en_de_062236 LTM 1090 4.1

☐ 261 (2/2)

LIEBHERR

RADIATOR, PRE-ASSEMBLED
KUEHLER VORM.

⇒ 2 210 008
96 30 132 08

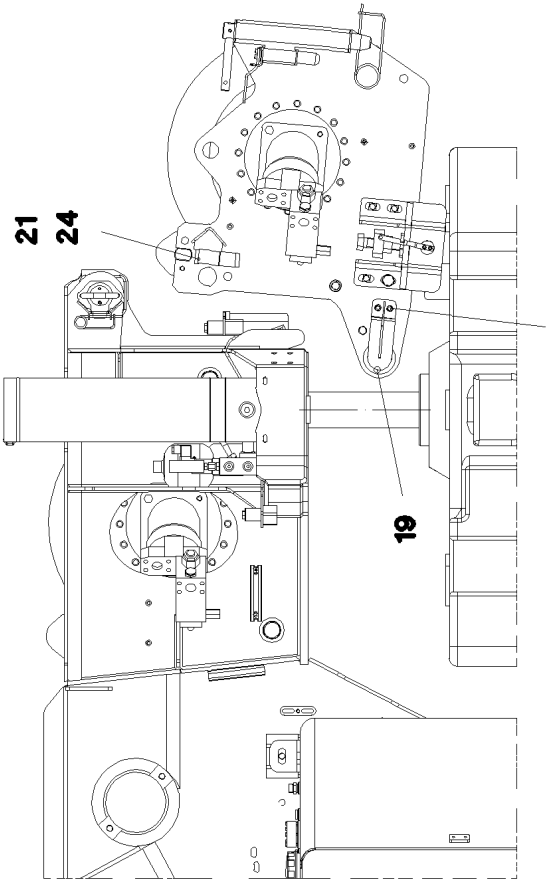
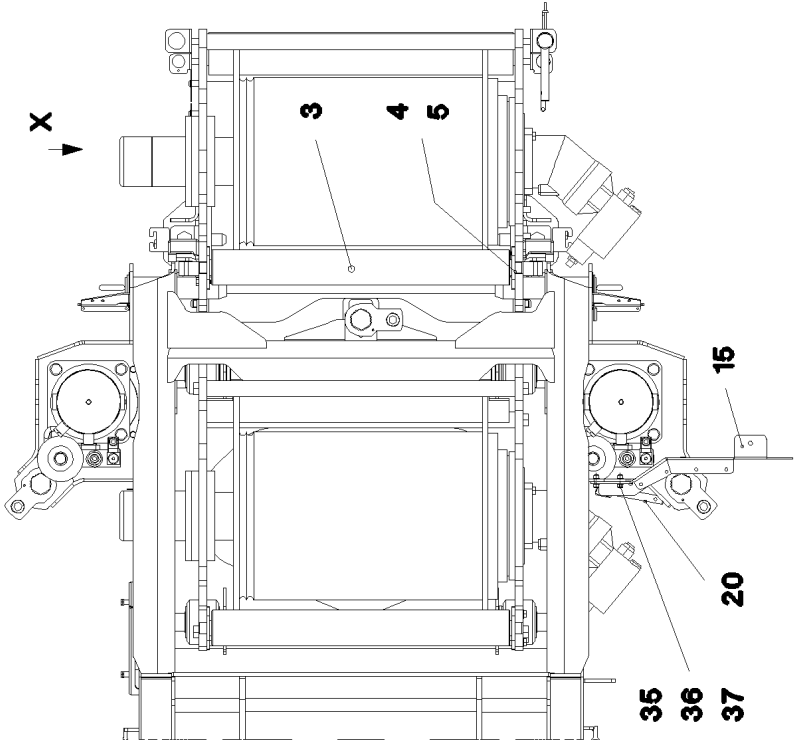
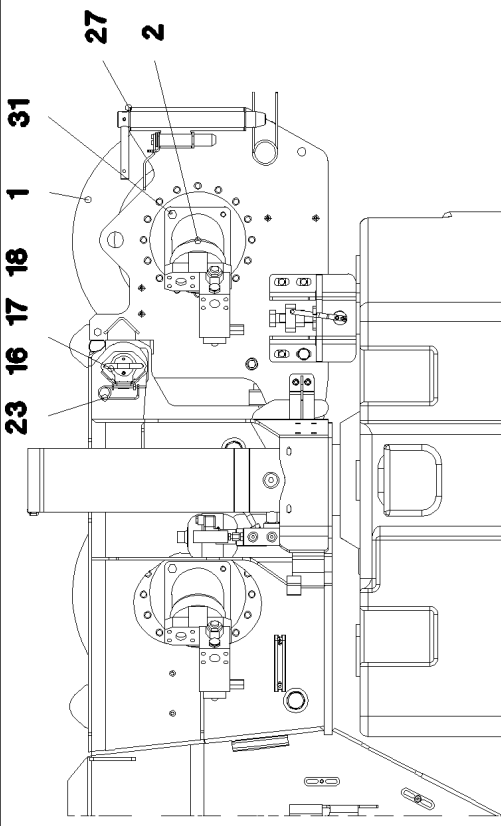

Ansicht X

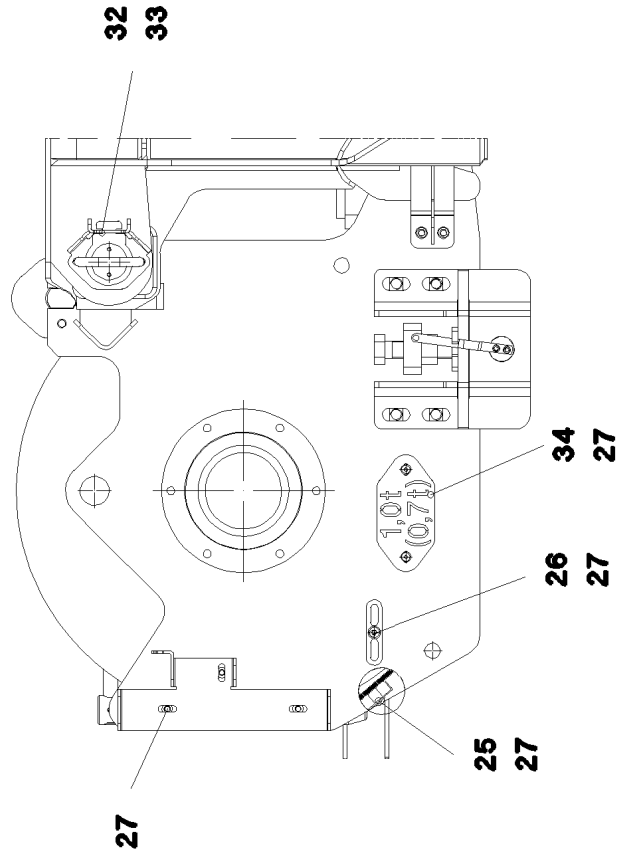

7.10.2010
035948

LIEBHERR

etk_en_de_062236 LTM 1090 4.1

AUXILIARY HOISTING GEAR 2
HILFSHUBWERK WINDE 2

□ 274 (1/2)

⇒ 2 440
91 19 243 08

Pos.	Item	Quantity	Description	Bezeichnung	Serie	K
1	91 26 804 08	1	CABIN, GLAZED ⇒ 2 520 91 26 804 08	KABINE VERGLAST		
2	92 50 001 08	1	COVER COMPL. ⇒ 2 501 022 92 50 001 08	DECKEL KPL.		
5	49 00 605	6	HEX BOLT ISO 4017 M6X12 8.8 A2C	SECHSKANTSCHRAUBE		
6	92 10 661 08	1	PILLOW BLOCK PRE-ASS. ⇒ 2 500 022 92 10 661 08	LAGERBOCK VORM.		
7	92 10 663 08	1	PILLOW BLOCK PRE-ASS. ⇒ 2 500 023 92 10 663 08	LAGERBOCK VORM.		
8	40 02 485	4	PAN-HEAD SCREW ISO 7045 M4X8 4.8 A2C	FLACHKOPFSCHRAUBE		
9	42 40 003 08	4	CIRCLIP DIN 127 A 4 FST A2C	FEDERRING		
10	40 82 001 08	4	SHEET-METAL SCREW DIN 7971 4,2X13-C	BLECHSCHRAUBE		
11	70 42 126 08	4	BLIND RIVET 3,2X1,8-3,1	BLINDNIET		
12	70 42 268 08	2	MAGNET FASTENER	MAGNETVERSCHLUSS		
13	95 37 446 08	1	PLATE 4X20X46 S315MC	BLECH		
14	95 37 507 08	1	PLATE 3X33X208 DC01	BLECH		
15	41 19 004 08	2	HEX NUT ISO 10511 M6 8 A2C	SECHSKANTMUTTER		
16	42 00 009 08	8	WASHER ISO 7089 A 6 A2C	SCHEIBE		
17	91 45 984 08	1	HEATING, CRANE CABIN ⇒ 2 540 91 45 984 08	HEIZUNG OW		
18	70 42 290 08	2	STAND	BOCK		
19	70 42 291 08	2	PIN	STIFT		
20	50 26 448 08	2	LOCK WASHER DIN 6799 4	SICHERUNGSSCHEIBE		
21	49 00 128	11	HEX BOLT ISO 4017 M8X25 8.8 A2C	SECHSKANTSCHRAUBE		
22	41 30 031 08	11	CAGE NUT M8	KAFIGMUTTER		
23	42 40 007 08	11	CIRCLIP DIN 127 A 8 FST A2C	FEDERRING		
24	92 71 437 08	1	HOLDER	HALTER		
25	40 66 030 08	4	HEX BOLT ISO 4017 M16X40 10.9 FLZN SPF	SECHSKANTSCHRAUBE		
26	42 15 002 08	4	WASHER DIN 6916 17 C45 VERZ	SCHEIBE		
27	41 19 006 08	6	HEX NUT ISO 10511 M10 8 A3C	SECHSKANTMUTTER		
28	42 00 013 08	6	WASHER ISO 7089 A 10.5 A3C	SCHEIBE		
30	96 30 554 08	1	TENSION PLATE PRE-ASS.	ZUGLASCHE VORM.		
31	10 04 159 0	2	FITTED SCREW DIN 609 M16X1,5X60 8.8 A3	PASSSCHRAUBE		
32	41 19 020 08	2	HEX NUT DIN 985 M16X1,5 10 VERZ	SECHSKANTMUTTER		
33	42 11 016 08	2	WASHER DIN 1440 18 ST VERZ	SCHEIBE		
50	96 21 965 08	1	CLOSING DEVICE ⇒ 2 501 050 96 21 965 08	SCHLIESSANLAGE		

7.10.2010

etk_en_de_062236 LTM 1090 4.1

287 (2/2)

LIEBHERR

CRANE DRIVER'S CABIN,PRE-ASSY.
KRANFUEHRERKABINE VORM.

⇒ 2 501
91 32 821 08

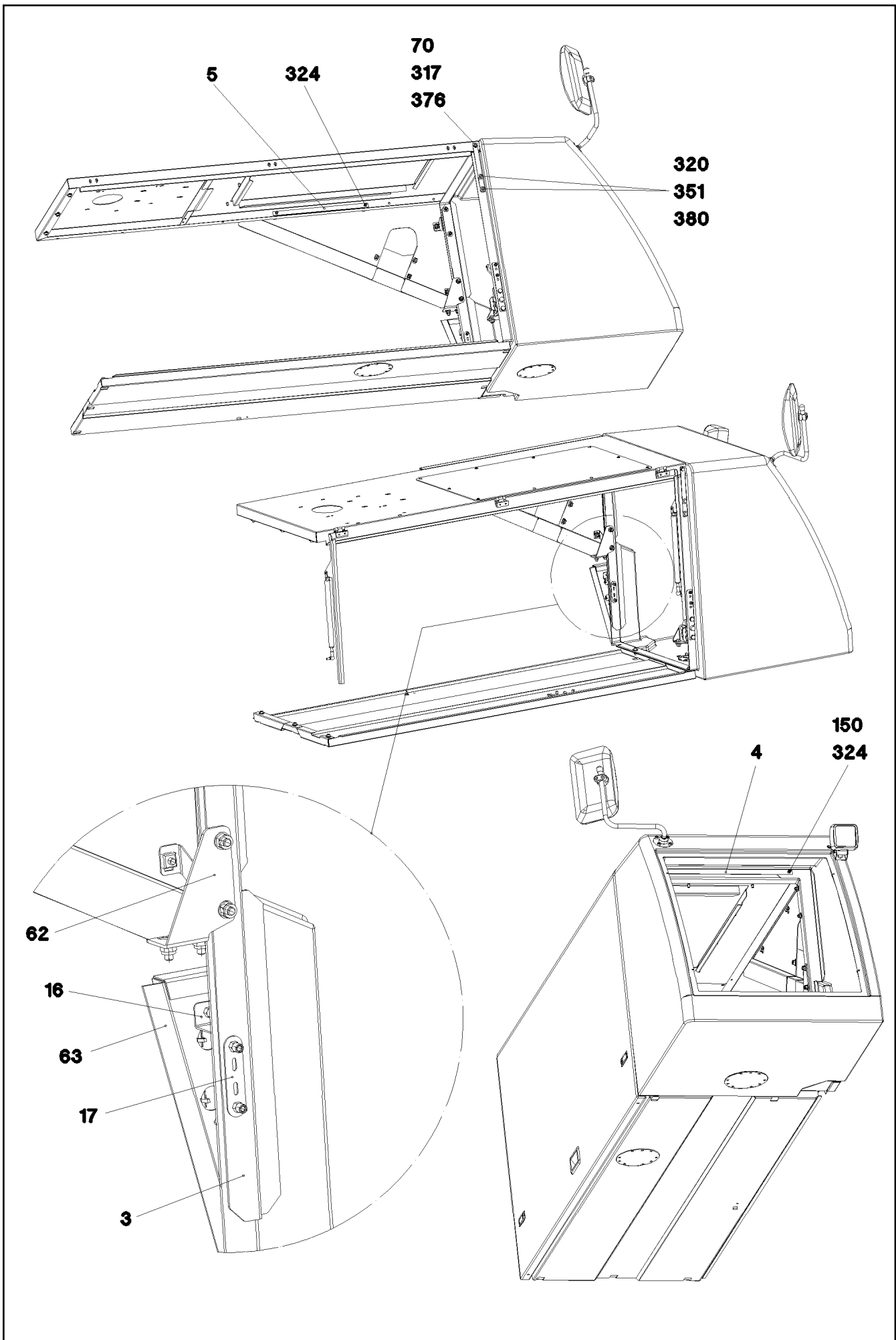

7.10.2010
048781

LIEBHERR

etk_en_de_062236 LTM 1090 4.1

SLEWING PLATFORM PANELLING RIG
DREHBUEHNENVERKLEIDUNG RE.

☐ 300 (4/5)

⇒ 2 510 100
96 44 047 08

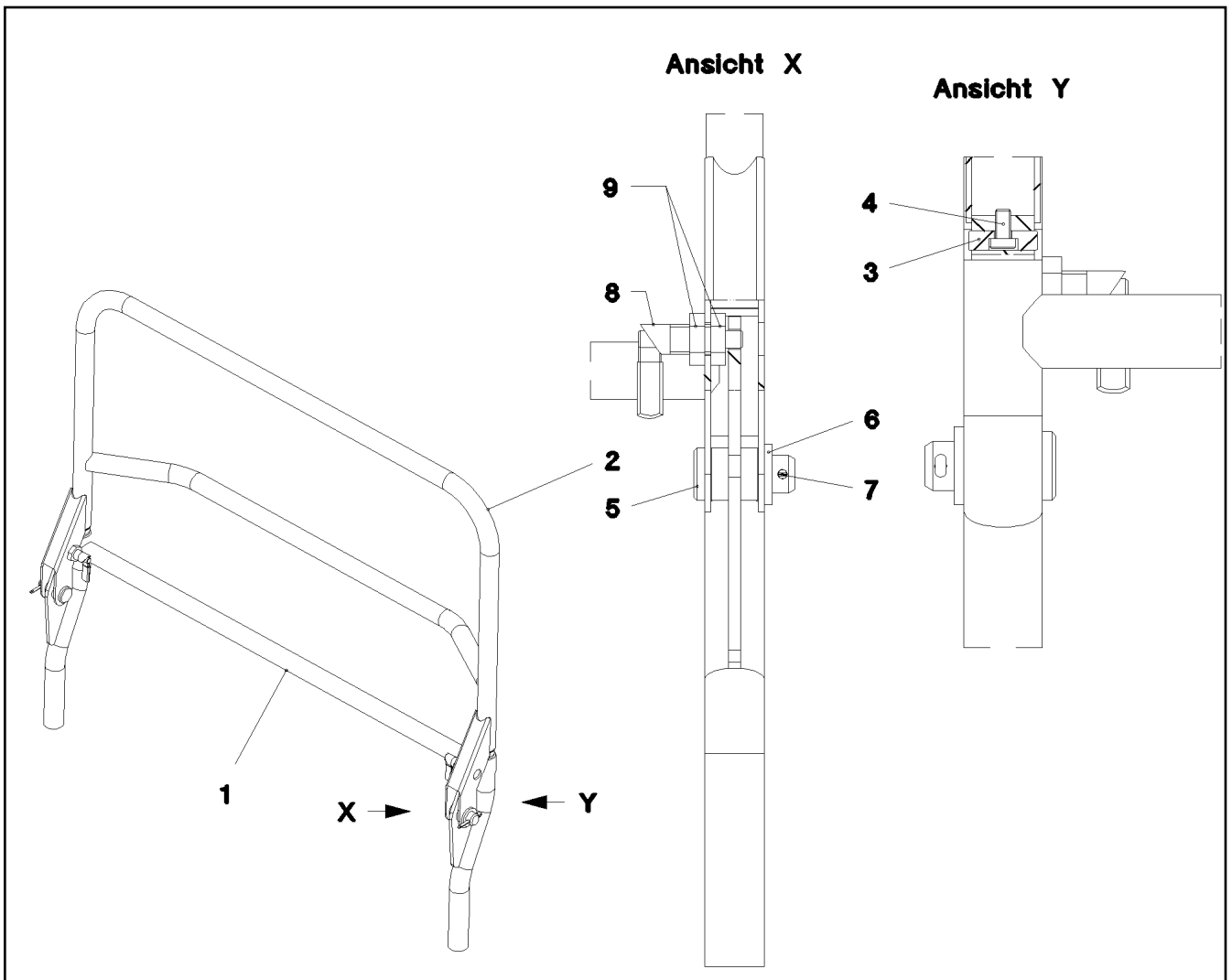

Pos.	Item	Quantity	Description	Bezeichnung	Serie	K
1	96 31 916 08	1	RELING SPF	RELING		
2	96 31 917 08	1	RAILING SPF	GELAENDER		
3	97 28 029 08	2	COMPRESSION PAD PA	DRUCKSTUECK		
4	49 01 007	2	SOCKET HEAD SCREW DIN 6912 M8X16 8.8	ZYLINDERSCHRAUBE		
5	10 04 377 9	2	PIN DIN 1435 25X60X52 X5CRNI18-20	BOLZEN		
6	42 11 022 08	2	WASHER DIN 1440 26 ST VERZ	SCHEIBE		
7	43 30 078 08	2	SPLIT PIN DIN 94 6,3X50 ST VERZ	SPLINT		
8	10 01 002 5	2	SNAP-IN LOCK M20X1,5	RASTRIEGEL		
9	10 28 501 6	4	HEX NUT ISO 8675 M20X1,5 A2-70	SECHSKANTMUTTER		

7.10.2010
042245

LIEBHERR

etk_en_de_062236 LTM 1090 4.1

PREMOUNTED REAR HANDRAIL
GELAENDER VORM.HINTEN

313

⇒ 2 515 008
96 31 918 08

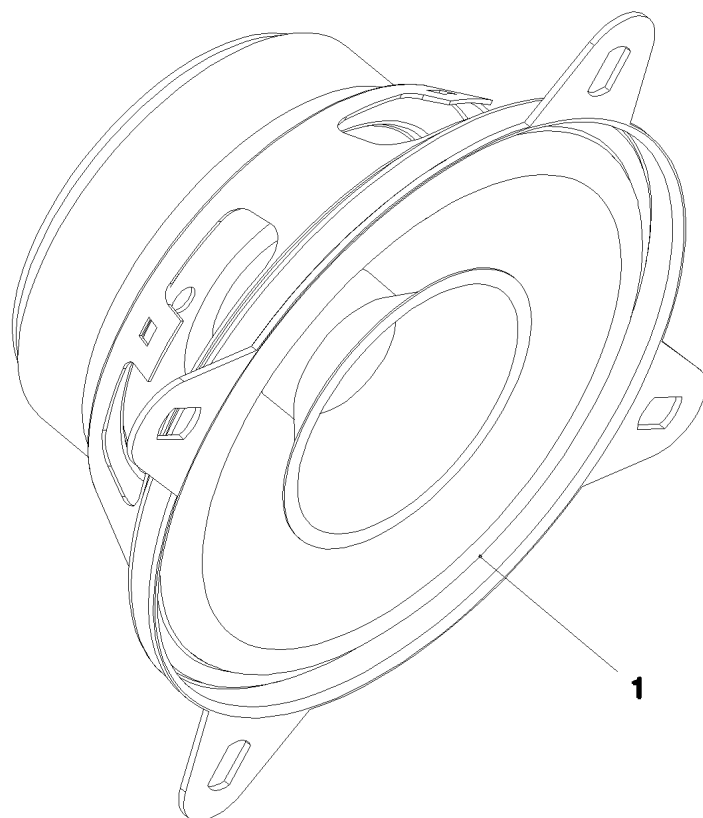

Pos. 2

Pos.	Item	Quantity	Description	Bezeichnung	Serie	K
1	10 48 901 1	2	LOUDSPEAKER 2,77V 86DBA	LAUTSPRECHER		
2	59 10 807 08	2	LOUDSPEAKER BLIND DRM.136	LAUTSPRECHERBLENDE		

7.10.2010
055648

LIEBHERR

etk_en_de_062236 LTM 1090 4.1

LOUDSPEAKER CPL.
LAUTSPRECHER KPL.

326

⇒ 2 520 036
96 55 767 08

-P2-P6

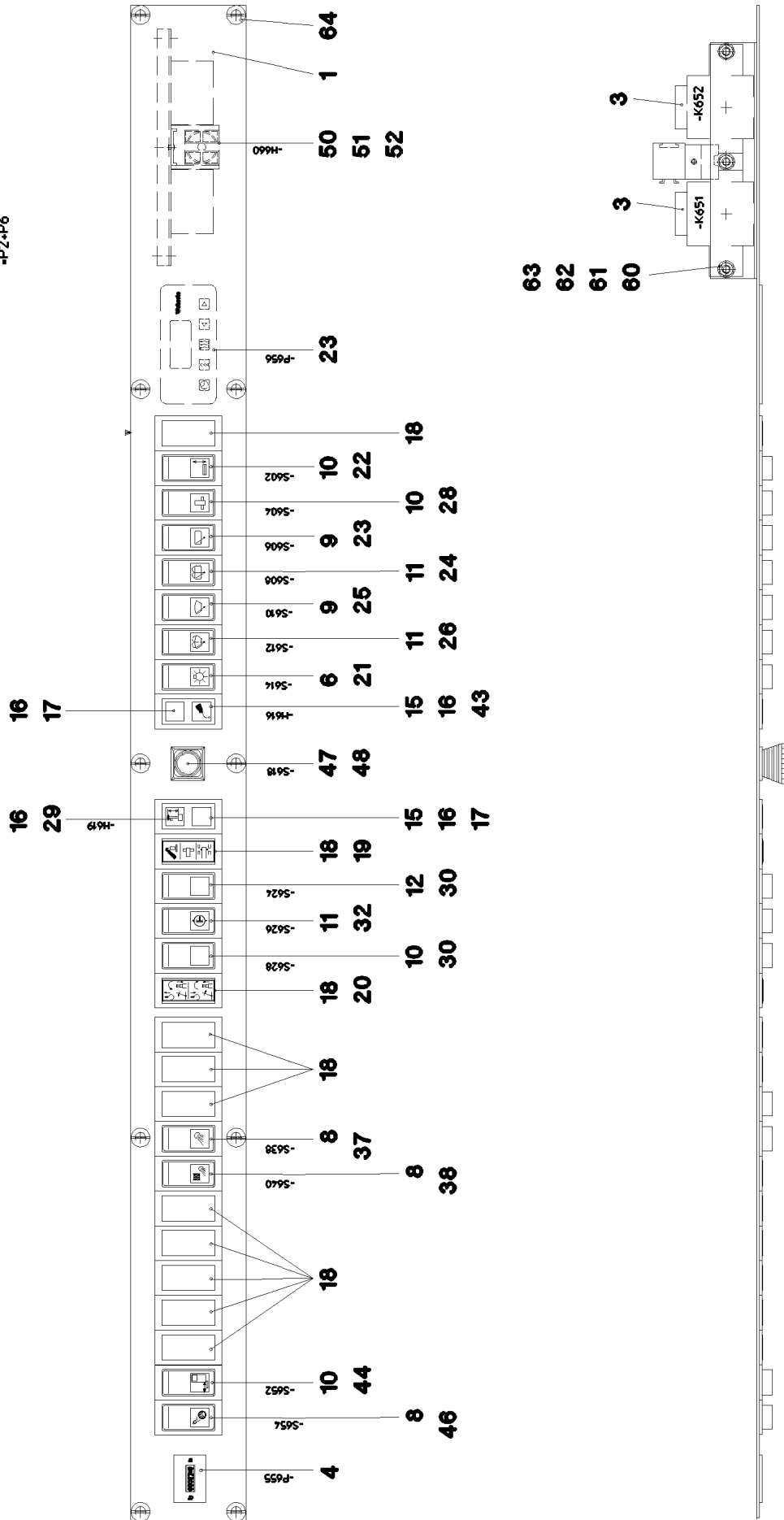

7.10.2010
037855

LIEBHERR

etk_en_de_062236 LTM 1090 4.1

DASHBOARD ROOF, PRE-ASSEMBLED
ARMATURENBRETT DACH VORM.

□ 339 (1/2)

⇒ 2 533 001
96 32 126 08

Pos.	Item	Quantity	Description	Bezeichnung	Serie	K
1	97 09 068 08	1	PLATE 0 Edelstahl	BLECH		
2	95 71 203 08	2	CONSOLE 3x122x55 Edelstahl	KONSOLE		
100	97 10 021 08	1	SPARK ARRESTER Edelstahl	FUNKENFAENGER		
101	97 30 626 08	1	EXHAUST DUCT	ABGASLEITUNG		
102	97 30 627 08	1	EXHAUST DUCT	ABGASLEITUNG		
103	97 66 605 08	1	FLEXIBLE EXHAUST PIPE	ABGASLEITUNG FLEXIBEL		
110	55 20 751 08	1	BEARING PILLOW BLOCK	LAGERBOCK		
130	10 04 032 3	1	CONSOLE	KONSOLE		
180	55 20 752 08	1	TIGHTENING STRAP 260,4//19	SPANNBAND		
181	55 20 858 08	1	TIGHTENING STRAP 257,2//19	SPANNBAND		
182	55 20 670 08	1	TIGHTENING STRAP 92//19 ST	SPANNBAND		
183	77 42 252 08	3	HOSE CLAMP 89-94X25 ST	SCHLAUCHSCHELLE		
184	55 20 975 08	3	FLAT CLIP 88,9 EDELSTAHL	FLACHSCHELLE		
300	40 65 164	6	HEX BOLT ISO 4017 M10X25 8.8 A3C	SECHSKANTSCHRAUBE		
305	49 00 161	3	HEX BOLT ISO 4017 M12X30 8.8 A3C	SECHSKANTSCHRAUBE		
350	41 15 047 08	6	HEX NUT DIN 934 M10 10 A3C SPF	SECHSKANTMUTTER		
375	42 00 013 08	12	WASHER ISO 7089 A 10.5 A3C	SCHEIBE		
376	42 15 000 08	3	WASHER EN 14399-6 12 ST A2K	SCHEIBE		

7.10.2010

etk_en_de_062236 LTM 1090 4.1

352 (2/2)

LIEBHERR

EXHAUST GAS SYSTEM
ABGASANLAGE

⇒ 2 680
91 53 764 08

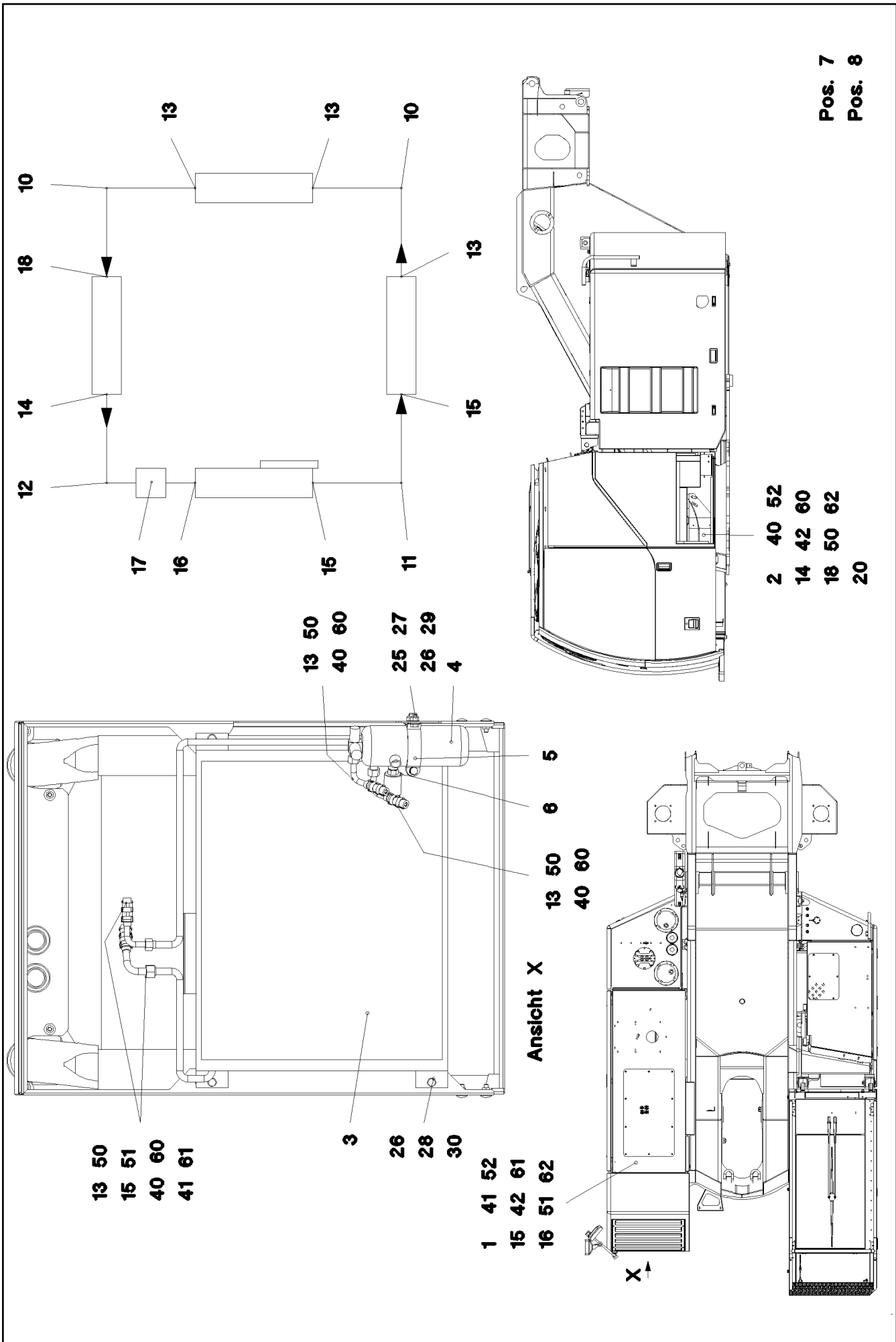

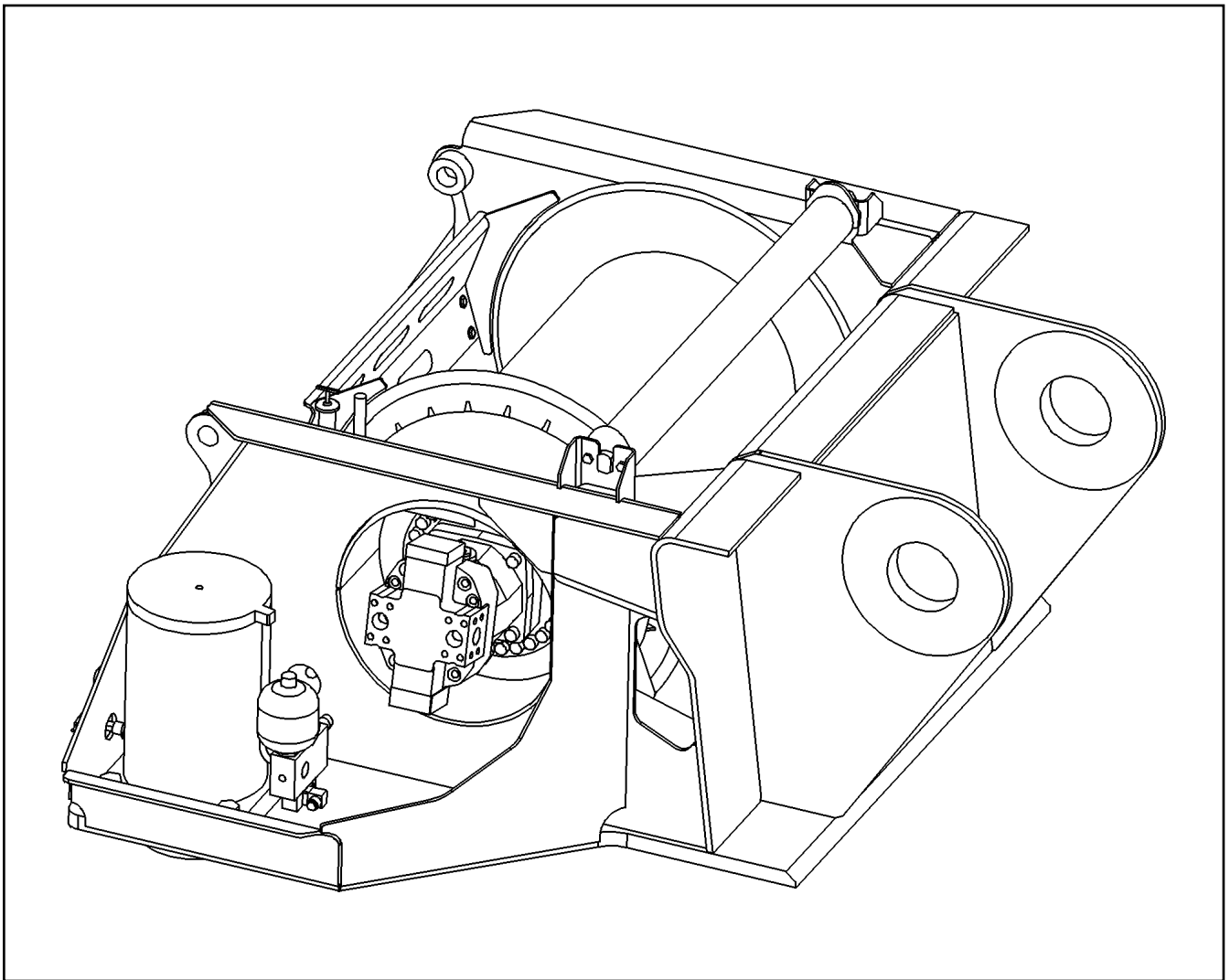

Pos.	Item	Quantity	Description	Bezeichnung	Serie	K
5	60 60 522 08	1	GEAR CAM LIMITSWITCH SPF ⇒ 6 060 522 08 60 60 522 08	GETRIEBENOCKENENDSCHAL		
6	60 60 126 08	1	DRIVE FLANGE	ANTRIEBSFLANSCH		
10	40 65 099	3	HEX BOLT ISO 4017 M6X16 8.8 A2C	SECHSKANTSCHRAUBE		
12	42 40 005 08	3	CIRCLIP DIN 127 A 6 FST A2C	FEDERRING		

7.10.2010
024780

LIEBHERR

etk_en_de_062236 LTM 1090 4.1

ELECTRIC FOR WINCH 1
ELEKTRIK WINDE 1

□ 378

⇒ 2 920 200
92 90 866 08

Pos.	Item	Quantity	Description	Bezeichnung	Serie	K
202	60 30 002 08	27.04	INSULATING HOSE 6	ISOLIERSCHLAUCH		
203	60 30 003 08	9.62	INSULATING HOSE 8	ISOLIERSCHLAUCH		
204	60 30 004 08	4.84	INSULATING HOSE 10	ISOLIERSCHLAUCH		
205	60 30 005 08	0.44	INSULATING HOSE 12	ISOLIERSCHLAUCH		
207	60 30 007 08	0.93	INSULATING HOSE 16	ISOLIERSCHLAUCH		
209	60 30 009 08	0.13	INSULATING HOSE 20	ISOLIERSCHLAUCH		
224	60 30 246 08	0.43	CABLE CONDUIT	KABELSCHLAUCH		
225	60 30 247 08	3.87	CABLE CONDUIT	KABELSCHLAUCH		
228	60 30 250 08	1.41	CABLE CONDUIT	KABELSCHLAUCH		
229	60 30 253 08	2	CABLE CONDUIT	KABELSCHLAUCH		
261	60 32 003 08	28	CABLE TIE 3,6X150	KABELBINDER		
305	60 04 341 08	383.56	ELECTR.CABLE DIN 72551 1 SPF	KFZ-LEITUNG		
319	60 04 203 08	4.67	ELECTR.CABLE DIN 72551 6	KFZ-LEITUNG		
322	60 04 301 08	10.32	ELECTR.CABLE DIN 72551 10	KFZ-LEITUNG		
327	60 04 311 08	0.86	ELECTR.CABLE DIN 72551 16	KFZ-LEITUNG		
328	60 04 312 08	5.87	ELECTR.CABLE 16	KFZ-LEITUNG		
330	60 04 314 08	1.98	ELECTR.CABLE DIN 72551 25	KFZ-LEITUNG		
500	92 35 122 08	82	CABLE MARKER	KABELMARKER		
628	60 45 192 08	1	PIN CONTACT	STIFTKONTAKT		
629	60 45 193 08	9	SLEEVE CONTACT	BUCHSENKONTAKT		
643	60 23 394 08	3	SLEEVE CONTACT DIN 72585 0,5-1,5MM2	BUCHSENKONTAKT		
647	60 23 395 08	4	SLEEVE CONTACT DIN 72585 0,5-1,5MM2	BUCHSENKONTAKT		
690	10 33 582 0	24	SLEEVE CONTACT 0,2-0,5	BUCHSENKONTAKT		
811	69 24 049 08	1	STOPPER PLUG	BLINDSTOPFEN		
813	60 56 197 08	31	SINGLE STRAND SEALING 2	EINZELADERABDICHTUNG		
820	60 56 200 08	4	SINGLE STRAND SEALING DIN 72585 10GR	EINZELADERABDICHTUNG		
822	69 24 057 08	3	STOPPER PLUG DIN 72585 SPF	BLINDSTOPFEN		

7.10.2010

etk_en_de_062236 LTM 1090 4.1

391 (2/2)

LIEBHERR

WIRING HARNESS
KABELSTRANG

⇒ 2 920 627
96 42 276 08

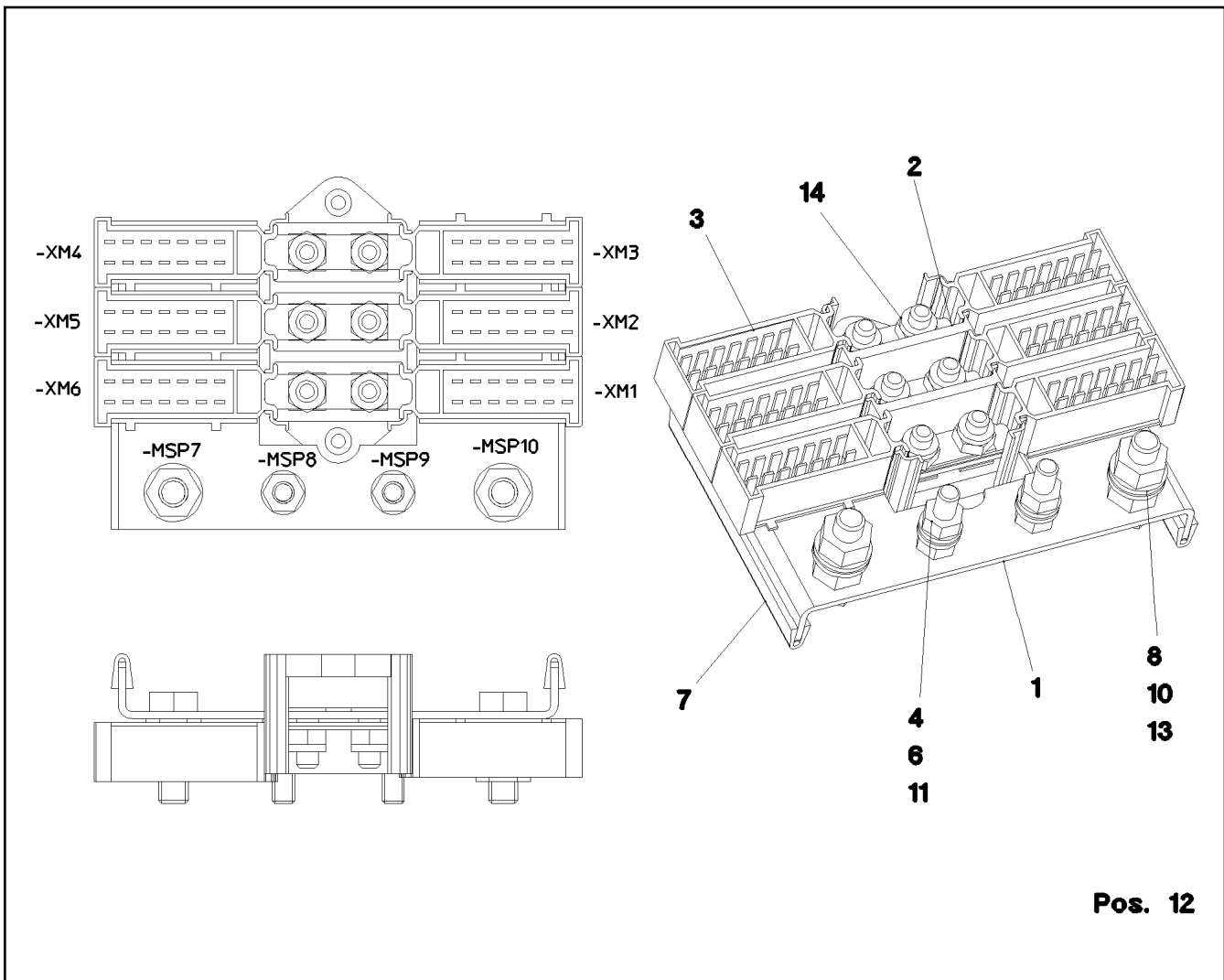

Pos. 12

Pos.	Item	Quantity	Description	Bezeichnung	Serie	K
1	95 63 963 08	1	PLATE 2X144X80 DC01	BLECH		
2	60 23 364 08	1	CABLE CONNECTOR	KABELVERBINDER		
3	60 23 365 08	6	PLUG SHELL 14POL	STECKERGEHAEUSE		
4	42 00 009 08	4	WASHER ISO 7089 A 6 A2C	SCHEIBE		
6	41 15 140 08	4	HEX NUT DIN 934 M6 8 VERZ	SECHSKANTMUTTER		
7	26 21 039 08	0.16	EDGE PROTECTION 1-2X6,5	KANTENSCHUTZ		
8	49 00 128	2	HEX BOLT ISO 4017 M8X25 8.8 A2C	SECHSKANTSCHRAUBE		
10	41 15 046 08	4	HEX NUT ISO 4032 M8 10 A2C SPF	SECHSKANTMUTTER		
11	49 00 539	2	HEX BOLT ISO 4017 M6X25 8.8 A3C	SECHSKANTSCHRAUBE		
12	60 27 614 08	10	NAME PLATE 20X8	BEZEICHNUNGSSCHILD		
13	42 00 012 08	4	WASHER ISO 7089 A 8 ST A2C	SCHEIBE		
14	41 19 004 08	6	HEX NUT ISO 10511 M6 8 A2C	SECHSKANTMUTTER		

7.10.2010
018734

LIEBHERR

etk_en_de_062236 LTM 1090 4.1

GROUND RAIL
VERTEILER MASSE

404

⇒ 2 932 166
92 68 911 08

Pos.	Item	Quantity	Description	Bezeichnung	Serie	K
3	10 03 034 1	1	CONTROL BLOCK SPF ⇒ X10030341 10 03 034 1	STEUERBLOCK		
4	10 10 109 3	1	SLEWING GEAR VALVE SPF ⇒ X10101093 10 10 109 3	DREHWERKSVENTIL		
5	51 14 915 08	1	CONTROL BLOCK ⇒ 5 114 915 08 51 14 915 08	STEUERBLOCK		
6	10 03 052 2	1	LOWERING BRAKE VALVE SPF ⇒ X10030522 10 03 052 2	SENKBREMSVENTIL		
7	10 03 052 1	1	LOWERING BRAKE VALVE SPF ⇒ X10030521 10 03 052 1	SENKBREMSVENTIL		
8	51 14 444 08	2	DIRECTIONAL CONTROL VALVE ⇒ 5 114 444 08 51 14 444 08	WEGEVENTIL		
9	51 14 606 08	1	NON-RETURN VALVE	RUECKSCHLAGVENTIL		
10	51 14 439 08	1	NON-RETURN VALVE	RUECKSCHLAGVENTIL		
11	51 06 769 08	1	PRESSURE SWITCH	DRUCKSCHALTER		
12	51 14 412 08	1	FLOW DIVIDER VALVE	STROMTEILVENTIL		
13	51 06 756 08	2	DIAPHRAGM ACCUMULATOR 0,6L 150BAR	MEMBRANSPEICHER		
14	51 14 869 08	1	CONTROL PLATE ⇒ 5 114 869 08 51 14 869 08	STEUERLEISTE		
15	51 06 772 08	2	PRESSURE SWITCH 230BAR SPF	DRUCKSCHALTER		
16	10 33 367 2	1	CONTROL BLOCK 120BAR NG12 SPF ⇒ X10333672 10 33 367 2	STEUERBLOCK		
17	51 06 446 08	1	DIAPHRAGM ACCUMULATOR 0,7L 25BAR	MEMBRANSPEICHER		
18	10 43 033 1	1	DIRECTIONAL SEAT VALVE SPF ⇒ X10430331 10 43 033 1	WEGESITZVENTIL		
19	51 06 976 08	1	BALL VALVE BKH12-L-10 A3C	KUGELHAHN		
20	10 33 368 6	1	BALL VALVE COMBINATION DN13-G1/2 A3C	KUGELHAHNKOMBINATION		
(7)	50 29 332 08	2	O-RING 10X2,2 NBR70	O-RING		
(8)	72 64 184 08	4	O-RING 22X2 NBR90	O-RING		
21	51 15 058 08	2	COUPLING SLEEVE 12-L	KUPPLUNGSMUFFE		
22	10 46 691 4	2	HEX CAP NUT RD32X3 SPF	VERSCHLUSSMUTTER		
23	51 06 708 08	1	LINE FILTER ⇒ 5 106 708 08 51 06 708 08	LEITUNGSFILTER		
24	51 04 098 08	2	NON-RETURN VALVE	RUECKSCHLAGVENTIL		
25	51 13 066 08	1	CONTROL BLOCK	STEUERBLOCK		
26	10 21 831 0	1	LOAD HOLDING VALVE 280BAR 10L/MIN SP	LASTHALTEVENTIL		
(1)	51 07 461 08	1	O-RING ARP 568 12,37X2,62 NBR90	O-RING		
27	51 04 124 08	1	NON-RETURN VALVE	RUECKSCHLAGVENTIL		
29	51 04 120 08	1	NON-RETURN VALVE	RUECKSCHLAGVENTIL		
30	51 14 972 08	1	FLOW REGULATING CHECK VALVE	DROSSELRUECKSCHLAGVENTIL		
31	51 14 884 08	1	FLOW REGULATING CHECK VALVE	DROSSELRUECKSCHLAGVENTIL		
32	51 06 681 08	1	PRESSURE FILTER ⇒ 5 106 681 08 51 06 681 08	DRUCKFILTER		
34	51 04 135 08	1	NON-RETURN VALVE	RUECKSCHLAGVENTIL		
35	51 06 451 08	1	DIAPHRAGM ACCUMULATOR 0,075L 40BAR	MEMBRANSPEICHER		
36	92 78 922 08	1	COLLECTING PIPE	SAMMELROHR		
37	51 06 711 08	3	FILTER CARTRIDGE 0,005m ³ /min 25µm	FILTERPATRONE		
38	51 10 627 08	2	NOZZLE 0,5 MS	DUESE		
40	51 13 118 08	1	NON-RETURN VALVE RHV 10-LR	RUECKSCHLAGVENTIL		
41	95 59 195 08	1	SCREW FITTING	VERSCHRAUBUNG		
42	51 10 629 08	1	NOZZLE 0,5 MS	DUESE		
43	51 14 482 08	1	NON-RETURN VALVE	RUECKSCHLAGVENTIL		
44	10 03 310 9	1	COLLECTING PIPE VERZ SPF	SAMMELROHR		
45	51 10 622 08	1	NOZZLE DIN 913 D 0,6M10X10 MS	DUESE		
46	95 36 006 08	1	CONNECTING LUG	VERBINDUNGSSTUTZEN		
47	97 13 426 08	1	CONNECTING PIECE REMACHINING ELSD	STUTZEN NACHARBEIT		
48	51 07 544 08	1	NOZZLE 0,6 MS	DUESE		
49	47 49 069 08	1	SAE FLANGE CONNECTION WFS64/30-S A3	SAE-FLANSCHVERBINDUNG		
50	51 15 172 08	2	SAE INTERMEDIATE FLANGE	SAE-ZWISCHENFLANSCH		
51	47 56 033 08	9	MEASURING COUPLING SPF	MESSKUPPLUNG		

7.10.2010

etk_en_de_062236 LTM 1090 4.1

□ 417 (5/8)

LIEBHERRHYDR
HYDRAULIK⇒ 2 970
91 55 470 08

Pos.	Item	Quantity	Description	Bezeichnung	Serie	K
61	42 18 009 08	18	WASHER DIN 9021 A 8 ST A2C	SCHEIBE		
62	42 18 010 08	2	WASHER DIN 9021 A 10 ST A3C	SCHEIBE		
63	97 37 747 08	1	ROLLER ORIFICE	ROLLENMUNDSTUECK		
64	97 33 631 08	1	PLATE 2X180X156 DC01	BLECH		
66	70 05 052	2	CLAMP-HALF DIN 3015-1 L 3 R 25 PP SW	KLEMMHAELFTE		
68	74 13 103	2	CLAMP-HALF DIN 3015-1 L6R 50,8 PP SW	KLEMMHAELFTE		
70	40 42 109	2	SOCKET HEAD SCREW ISO 4762 M6X45 8.8	ZYLINDERSCHRAUBE		
71	40 42 050 08	2	SOCKET HEAD SCREW DIN 912 M6X60 8.8	ZYLINDERSCHRAUBE		
72	60 20 180 08	2	NUT M6 VERZ	MUTTER		
73	95 37 139 08	3	U-PROFILE 1X500X74 DC01 FE//ZN20//C	U-PROFIL		
74	95 37 140 08	4	U-PROFILE 1X750X74 DC01	U-PROFIL		
75	95 37 141 08	5	U-PROFILE 1X1000X74 DC01	U-PROFIL		
76	95 36 500 08	11	CABLE CLAMP 2X22X90 DC01	KABELHALTER		
77	60 20 007 08	20	CLAMP-HALF 216-16 PP	KLEMMHAELFTE		
78	73 62 606	10	LID PLATE DIN 3015-3 Z-DP 2 W1	DECKPLATTE		
79	95 37 176 08	1	PLATE 4X290X230 S315MC	BLECH		
80	95 67 372 08	1	U-PROFILE 1X750X98 DC01 FE//ZN20//C	U-PROFIL		
81	95 59 272 08	4	U-PROFILE 1X1000X98 DC01 FE//ZN20//C	U-PROFIL		
82	97 61 058 08	2	PLATE 4X109X94 S315MC	BLECH		
83	97 43 646 08	1	PLATE 5X80X166 S700MC	BLECH		

7.10.2010

etk_en_de_062236 LTM 1090 4.1

 443 (5/5)

LIEBHERR

PIVOT SECTION, PRE-ASSEMBLED
ANLENKSTUECK VORM.

⇒ 3 101

91 53 940 08

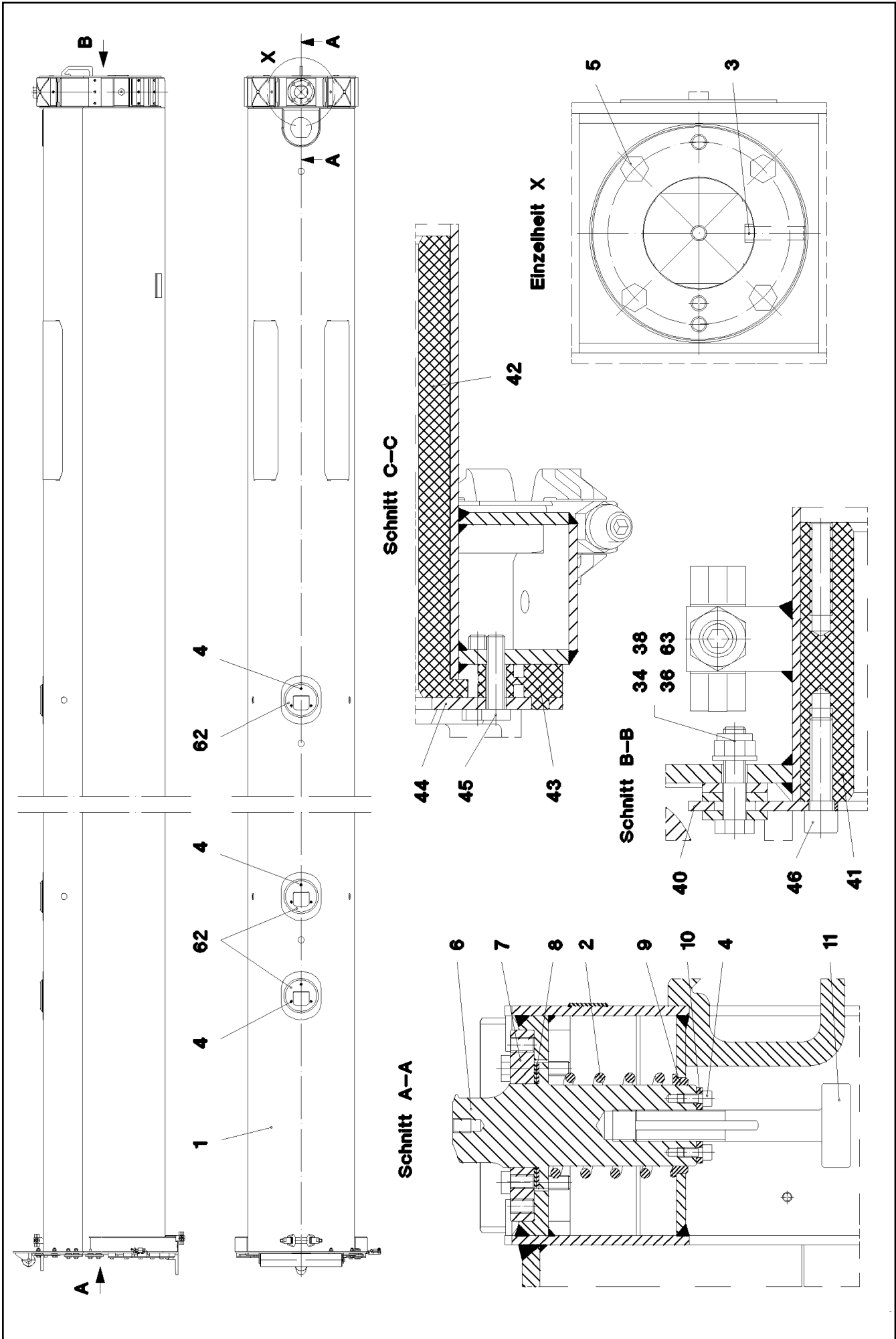

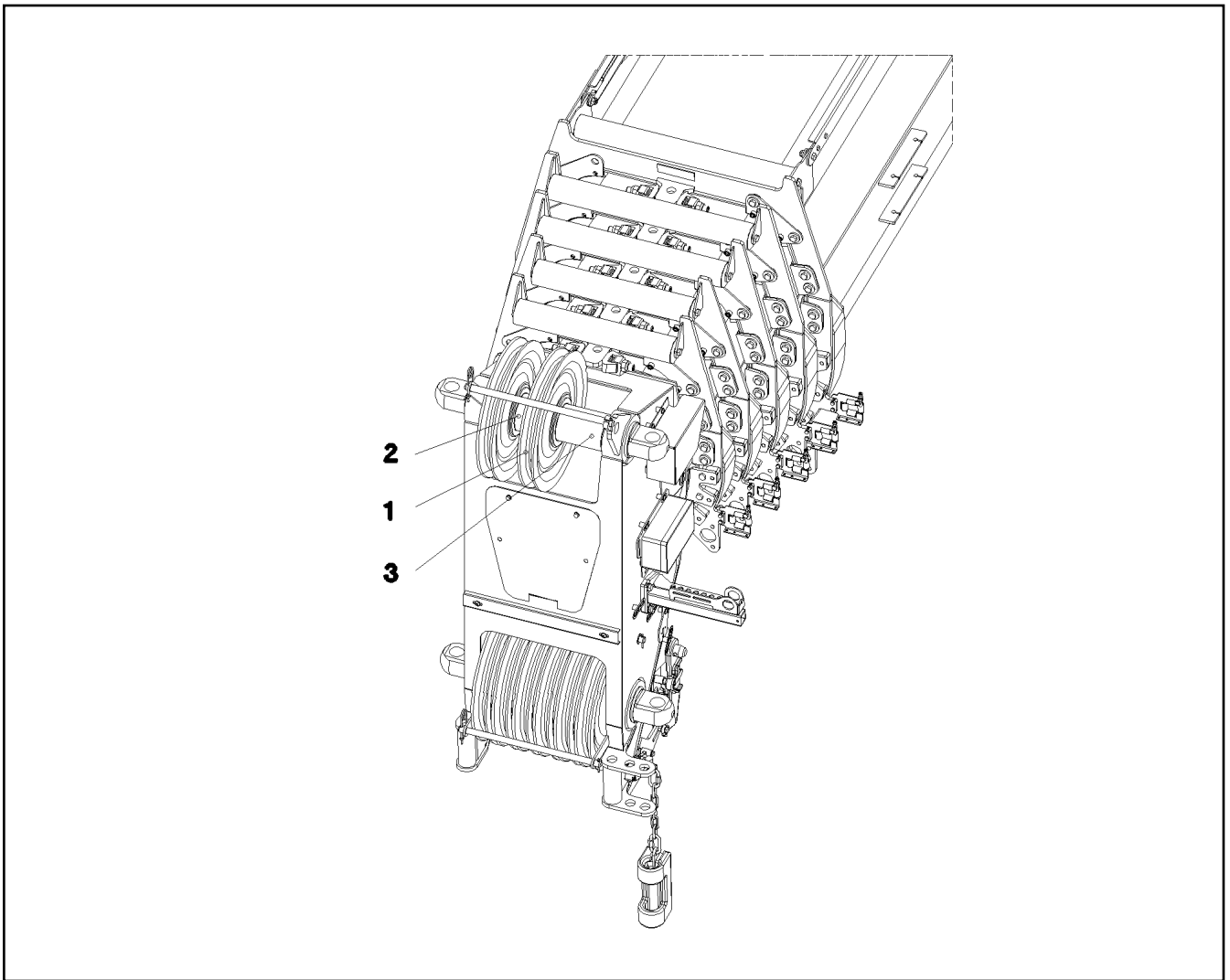

Pos.	Item	Quantity	Description	Bezeichnung	Serie	K
1	92 95 291 08	1	ROPE PULLEY CPL. SPF ⇒ 3 105 002 92 95 291 08	SEILROLLE KPL.		
2	94 44 926 08	1	TUBE 114,3X6,3X66 S355J2H	ROHR		
3	97 28 919 08	1	TUBE 114.3X146 S770QL1	ROHR		

7.10.2010
035265

LIEBHERR

etk_en_de_062236 LTM 1090 4.1

2nd NECK PULLEY INSTALLATION
2.NACKENROLLE EINBAU

□ 469

⇒ 3 280
91 18 420 08

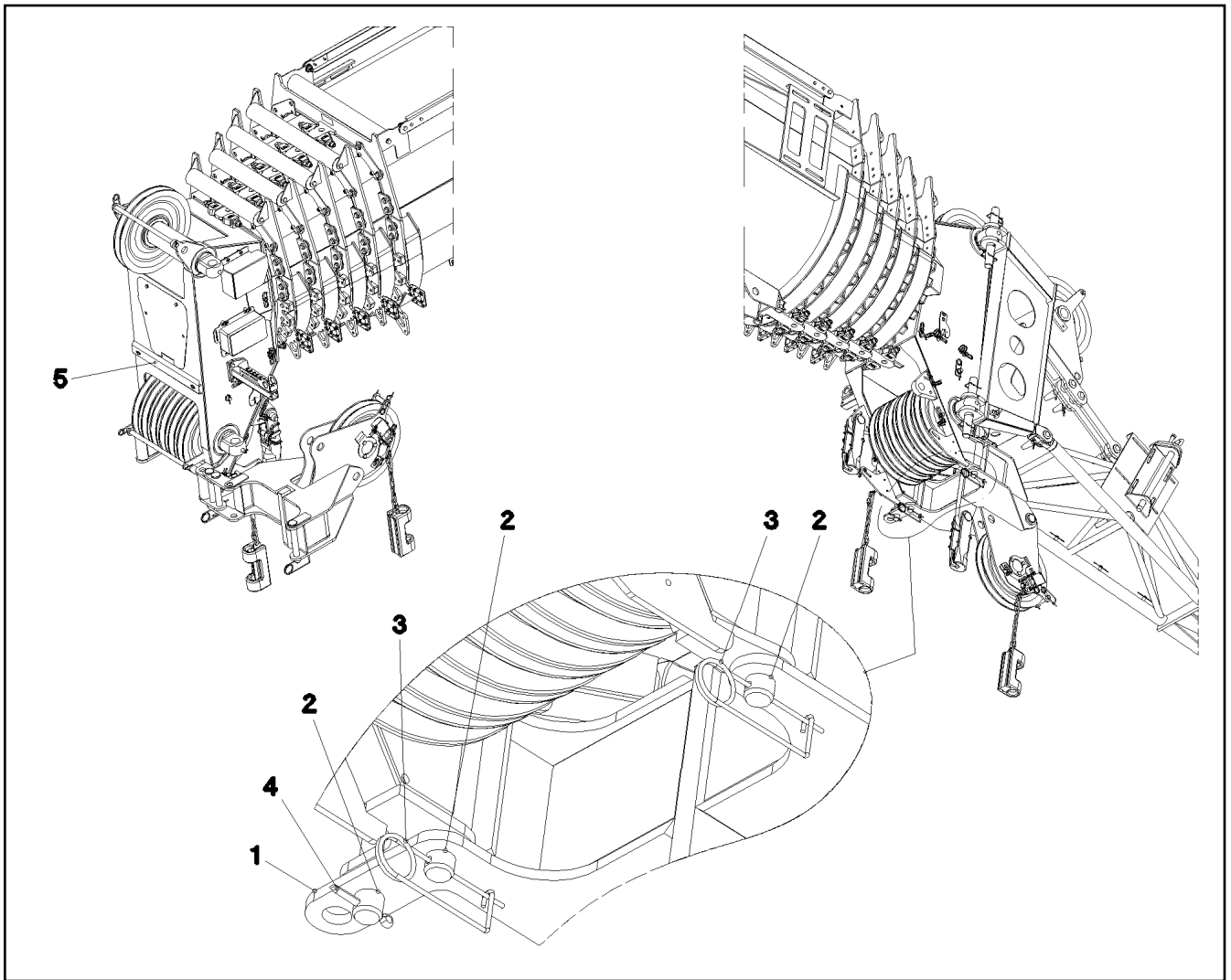

Pos.	Item	Quantity	Description	Bezeichnung	Serie	K
1	96 25 507 08	1	BOOM NOSE PRE-ASS. ⇒ 3 511 006 96 25 507 08	MASTNASE VORM.		
2	45 30 300 08	3	PIN ISO 2341 B30X220X210 35NICRMOV125	BOLZEN		
3	43 31 009 08	2	RETAINING SPRING 4,5X98 VERZ	SICHERUNGSFEDER		
4	43 30 090 08	1	SPLIT PIN DIN 94 8X63 ST VERZ	SPLINT		
5	97 38 937 08	1	PLATE 1X500X70 DC01	BLECH		

7.10.2010
036981

LIEBHERR

etk_en_de_062236 LTM 1090 4.1

BOOM NOSE
MASTNASE

□ 482

⇒ 3 511
91 18 315 08

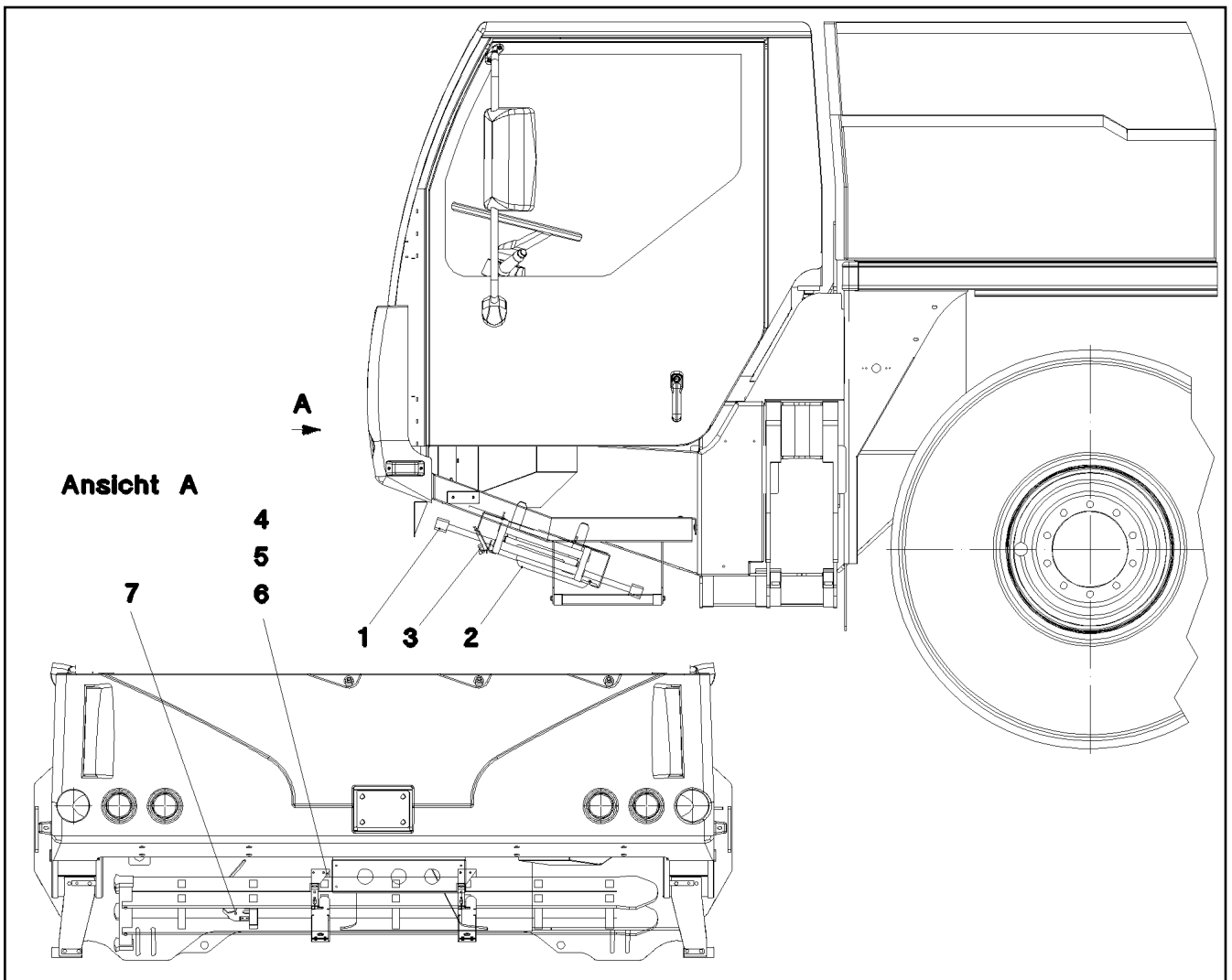

Pos.	Item	Quantity	Description	Bezeichnung	Serie	K
1	78 89 006 08	1	LADDER 14/4059X300 AL	LEITER		
2	92 51 440 08	2	HOLDER PRE-ASSEMBLY ⇒ 3 750 011 92 51 440 08	HALTER VORM.		
3	88 52 515 08	2	PADLOCK ABUS 62/40	VORHAENGESCHLOSS		
4	49 00 128	4	HEX BOLT ISO 4017 M8X25 8.8 A2C	SECHSKANTSCHRAUBE		
5	42 18 009 08	8	WASHER DIN 9021 A 8 ST A2C	SCHEIBE		
6	41 19 005 08	4	HEX NUT DIN 985 M8 8 VERZ	SECHSKANTMUTTER		
7	10 32 679 2	1	LADDER BRACKET	LEITERHALTERUNG		

7.10.2010
029885

LIEBHERR

etk_en_de_062236 LTM 1090 4.1

ADD-ON UNIT LADDER
ANBAU LEITER

495

⇒ 3 750 008
91 05 781 08

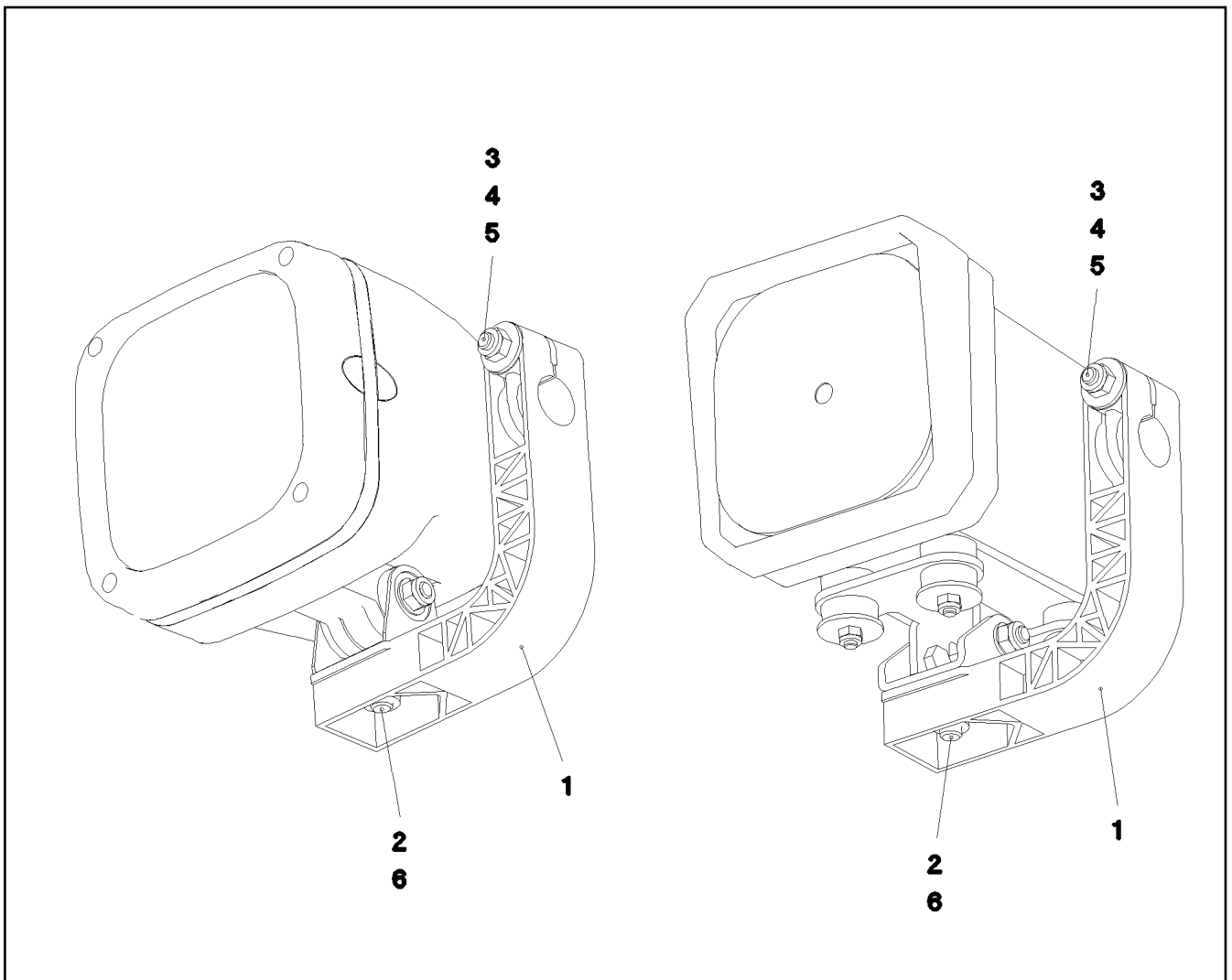

Pos.	Item	Quantity	Description	Bezeichnung	Serie	K
1	97 23 723 08	1	HOLDER 44X156X141 PA6.6GV-5H SPF	HALTER		
2	41 19 006 08	1	HEX NUT ISO 10511 M10 8 A3C	SECHSKANTMUTTER		
3	40 01 667	1	HEX BOLT ISO 4017 M8X45 8.8 A2C	SECHSKANTSCHRAUBE		
4	42 18 009 08	1	WASHER DIN 9021 A 8 ST A2C	SCHEIBE		
5	41 19 005 08	1	HEX NUT DIN 985 M8 8 VERZ	SECHSKANTMUTTER		
6	42 00 013 08	1	WASHER ISO 7089 A 10.5 A3C	SCHEIBE		

7.10.2010
029164

LIEBHERR

etk_en_de_062236 LTM 1090 4.1

RETAINER RIGHT PRE-ASS.
HALTERUNG VORM.RECHTS

508

⇒ 3 790 017
96 24 147 08

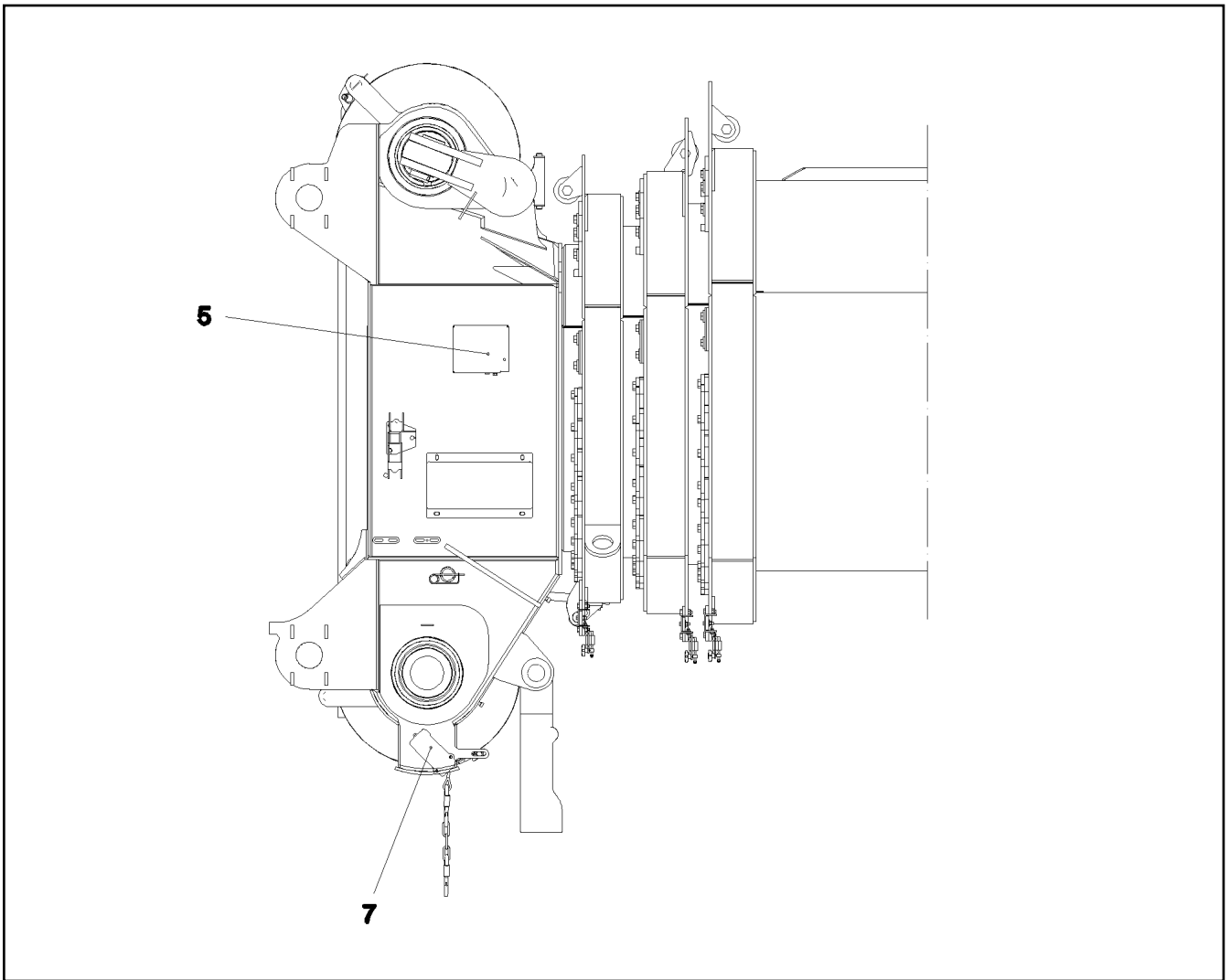

Pos.	Item	Quantity	Description	Bezeichnung	Serie	K
5	69 23 100 08	1	ANGLE TRANSMITTER OPTISCH 360° SPF	WINKELGEBER		
7	60 60 533 08	1	LIMIT SWITCH HUB-OBEN SPF	ENDSCHALTER		

7.10.2010
030652

LIEBHERR

etk_en_de_062236 LTM 1090 4.1

SENSOR ASSEMBLY HEAD PIECE
GEBERANBAU KOPFSTUECK

521

⇒ 3 930 483
96 20 935 08

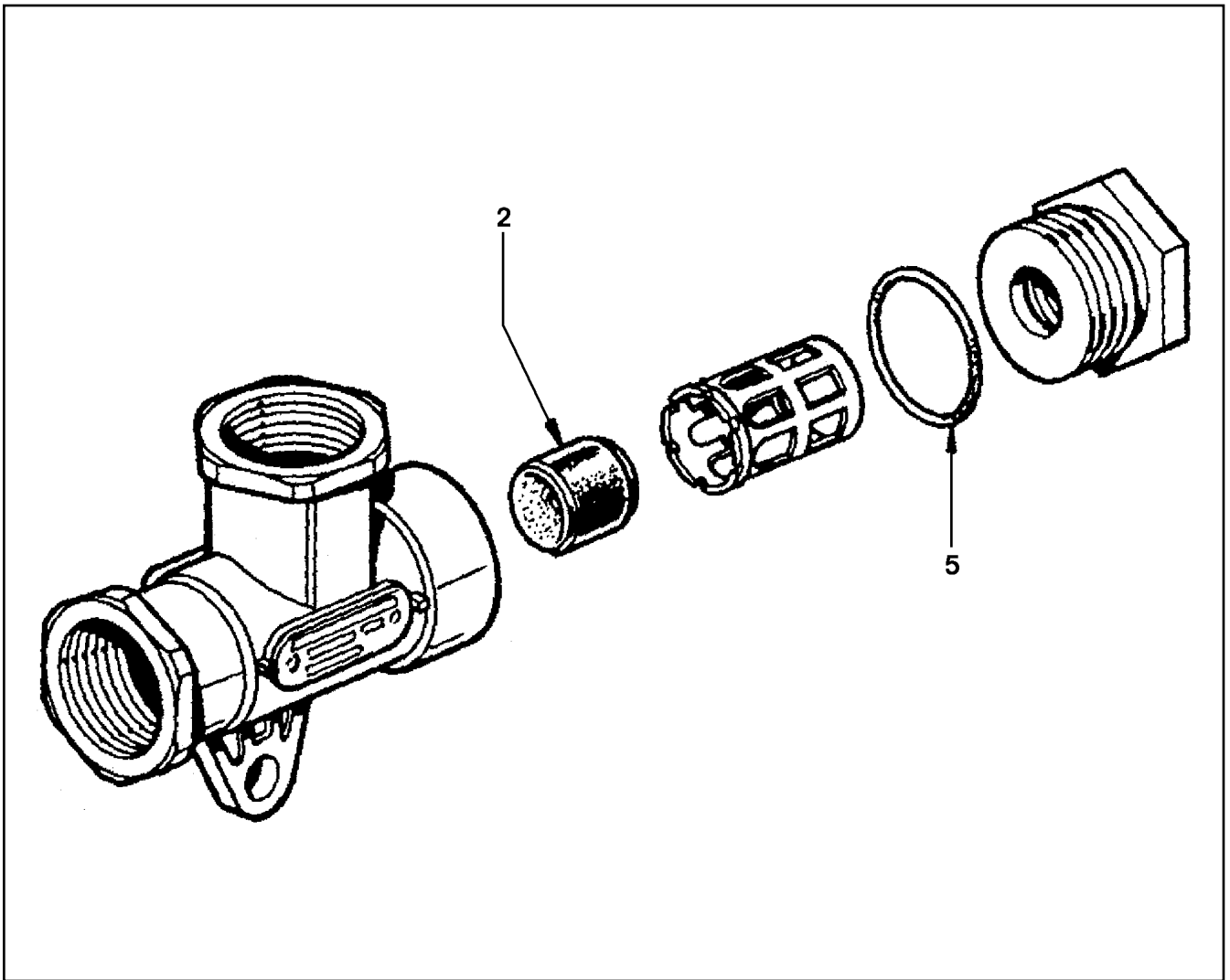

Pos.	Item	Quantity	Description	Bezeichnung	Serie	K
2	50 29 921 08	1	VALVE BODY	VENTILKOERPER		
5	57 06 523 08	1	O-RING ARP 568 23,52X1,78 N903890SHOR	O-RING		

7.10.2010
010283

LIEBHERR

etk_en_de_062236 LTM 1090 4.1

DIRECTIONAL CONTROL VALVE
WEGEVENTIL

534

⇒ 5 029 552 08
50 29 552 08

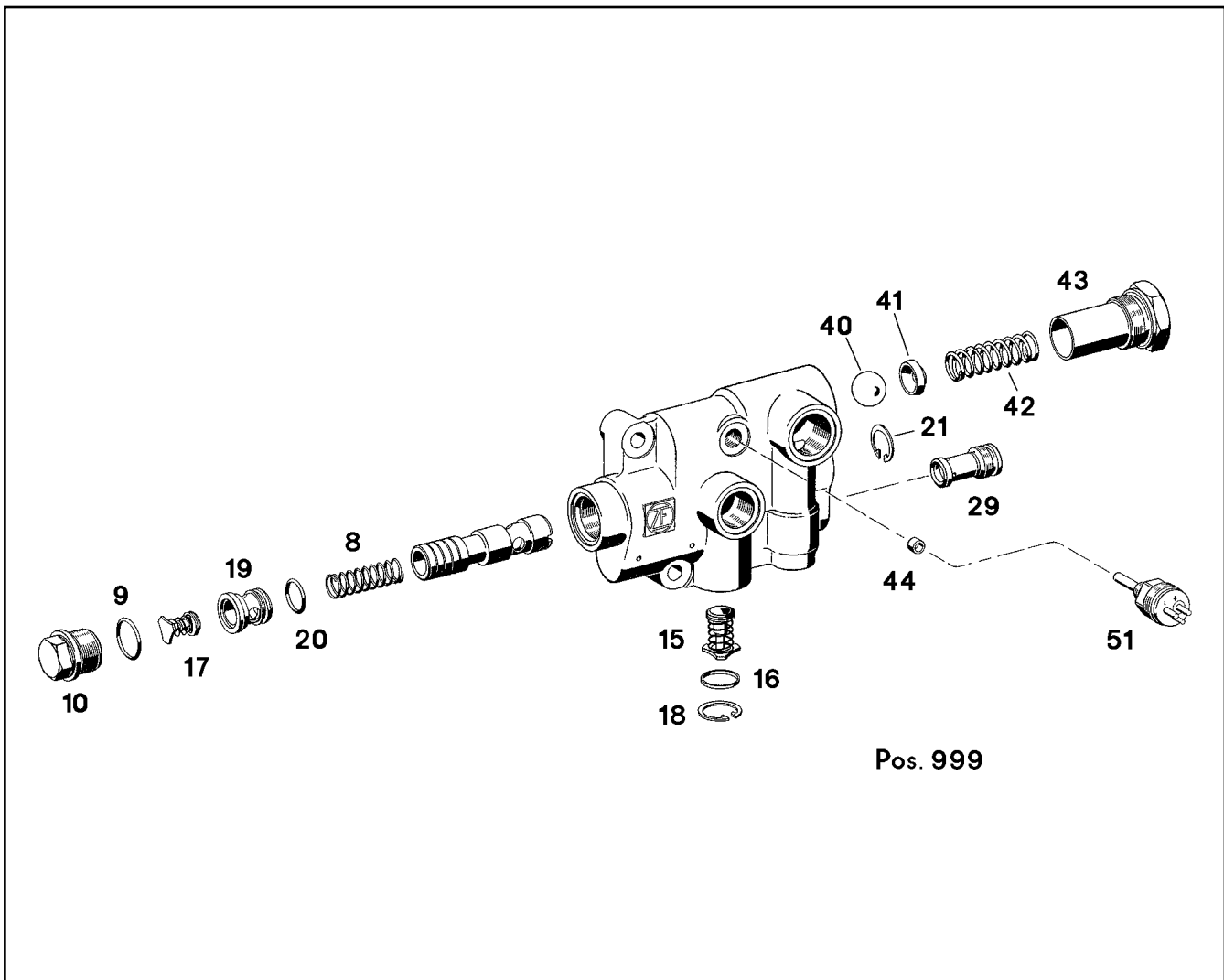

Pos.	Item	Quantity	Description	Bezeichnung	Serie	K
8	51 07 926 08	1	PRESSURE SPRING	DRUCKFEDER		
9	51 07 927 08	1	O-RING 20X2 NBR90	O-RING		
10	51 07 928 08	1	SCREW PLUG	VERSCHLUSSSCHRAUBE		
15	51 07 923 08	1	VALVE COMPONENTS	VENTILTEILE		
16	51 10 006 08	1	DISTANCE RING	DISTANZRING		
17	51 07 925 08	1	VALVE COMPONENTS	VENTILTEILE		
18	51 10 007 08	1	LOCKING RING DIN 472 21X1	SICHERUNGSRING		
19	51 07 924 08	1	VALVE BUSH	VENTILBUCHSE		
20	72 64 079 08	1	O-RING 16X2 NBR70	O-RING		
21	51 45 136 08	1	LOCKING RING DIN 472 20X1	SICHERUNGSRING		
29	52 12 167 08	1	VALVE INSERT	VENTILEINSATZ		
40	74 70 014 08	1	BALL DIN 5401 20 G20	KUGEL		
41	51 10 040 08	1	SPRING WASHER	FEDERSCHEIBE		
42	51 10 010 08	1	PRESSURE SPRING	DRUCKFEDER		
43	57 06 449 08	1	SCREW STOPPER	SCHRAUBSTOPFEN		
44	51 10 012 08	1	BUSH	BUCHSE		
51	57 14 837 08	1	CONTACT RELAY	KONTAKTGEBER		
999	51 10 004 08	1	SMALL-PARTS	KLEINTEILESATZ		

7.10.2010
022535

LIEBHERR

etk_en_de_062236 LTM 1090 4.1

VALVE BLOCK
VENTILBLOCK

547

⇒ 5 113 018 08
51 13 018 08

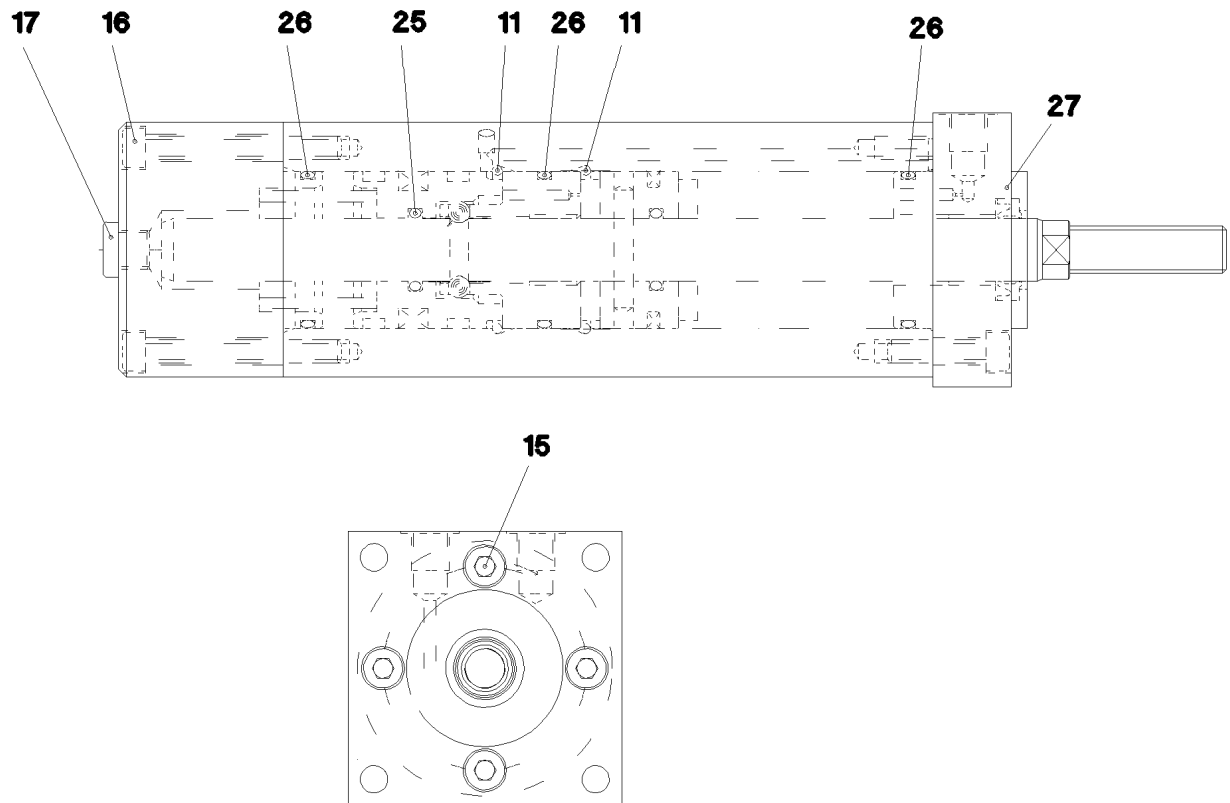

Pos.	Item	Quantity	Description	Bezeichnung	Serie	K
11	42 85 217 08	2	SNAP RING DIN 7993 B 40	SPRENGRING		
15	24 01 962 02	4	SOCKET HEAD SCREW ISO 4762 M6X25 12.	ZYLINDERSCHRAUBE		
16	40 43 050	4	SOCKET HEAD SCREW ISO 4762 M6X50 10.	ZYLINDERSCHRAUBE		
17	51 07 415 08	1	STOP PLUG VST11/8"ED ST A3C	STOPFEN		
25	51 07 101 08	1	O-RING ARP 568 17,12X2,62 NBR90	O-RING		
26	57 06 852 08	3	O-RING ARP 568 34,59X2,62 NBR90	O-RING		
27	72 64 266 08	1	O-RING ARP 568 5,28X1,78 NBR90	O-RING		

7.10.2010
049899

LIEBHERR

etk_en_de_062236 LTM 1090 4.1

PNEUMATIC CYLINDER
PNEUMATIKZYLINDER

560

⇒ 5 123 931 08
51 23 931 08

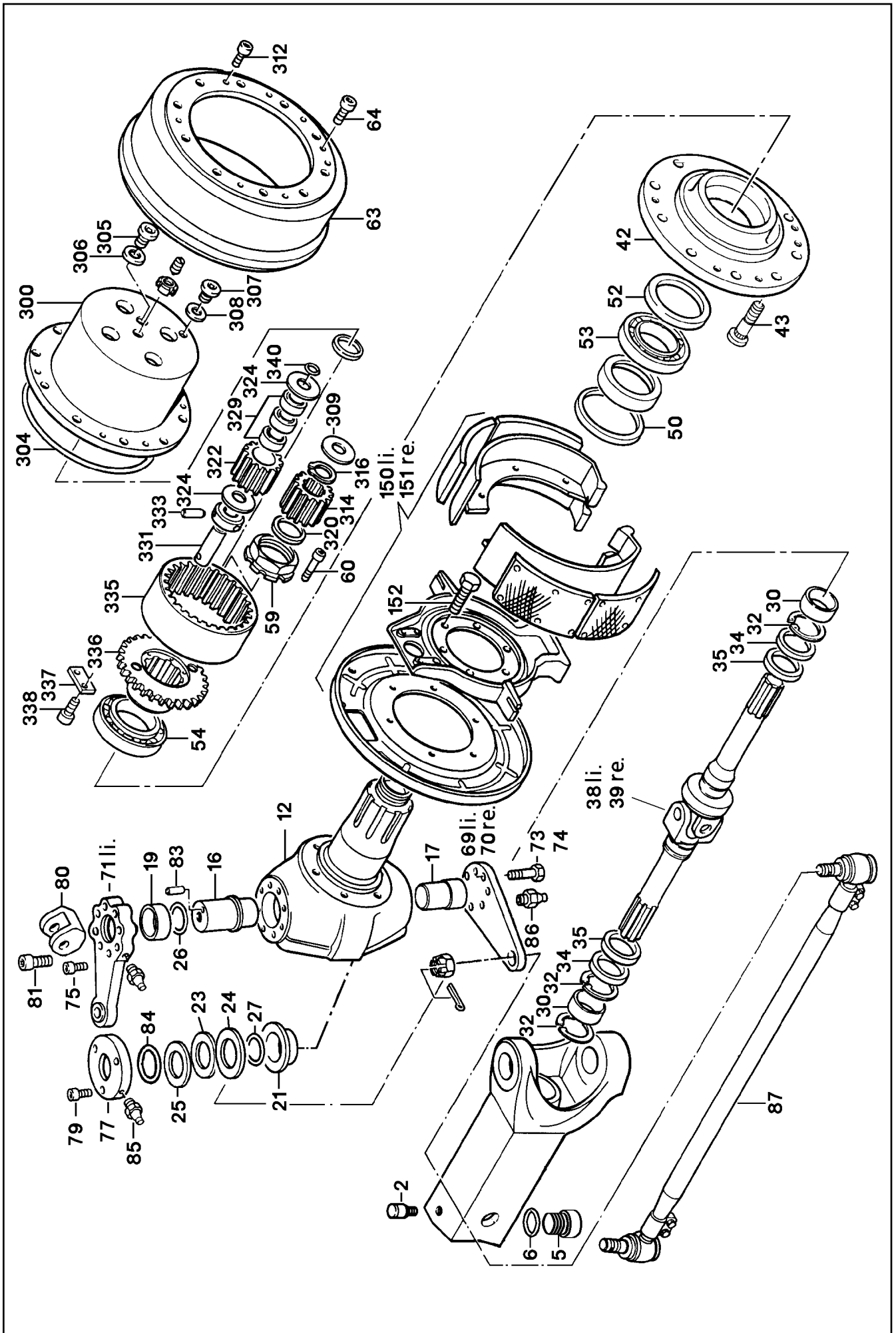

7.10.2010
031627

LIEBHERR

etk_en_de_062236 LTM 1090 4.1

DRIVEN STEERING AXLE
LENKTRIEBACHSE

573 (1/4)

→ 5 199 185 08
51 99 185 08

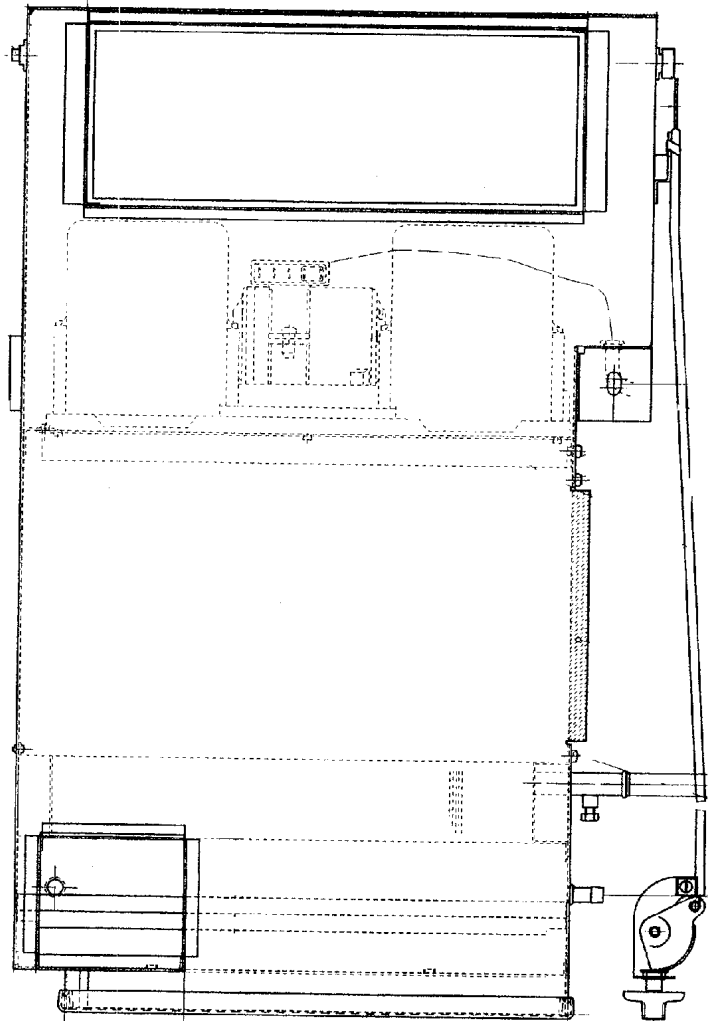
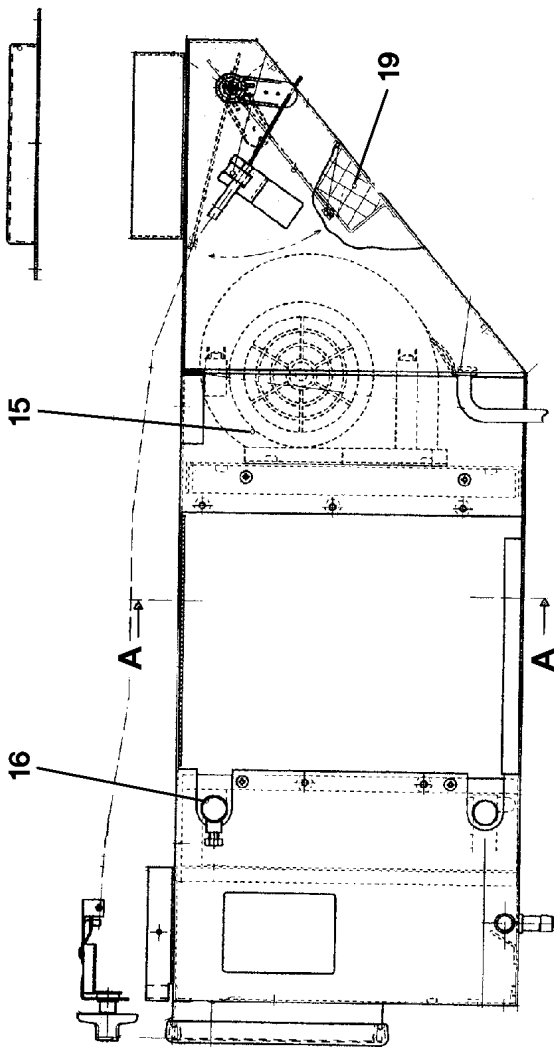
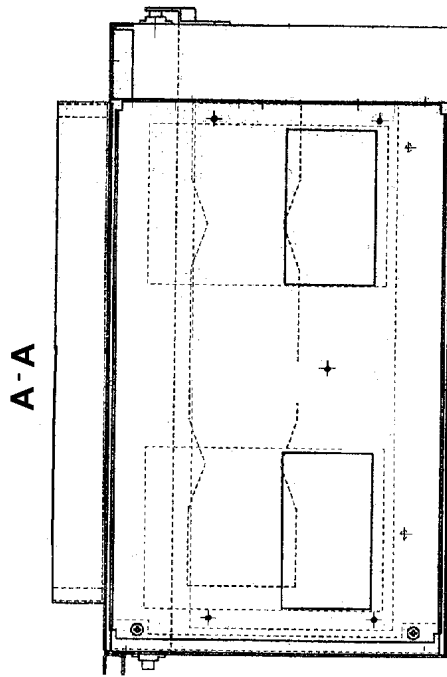
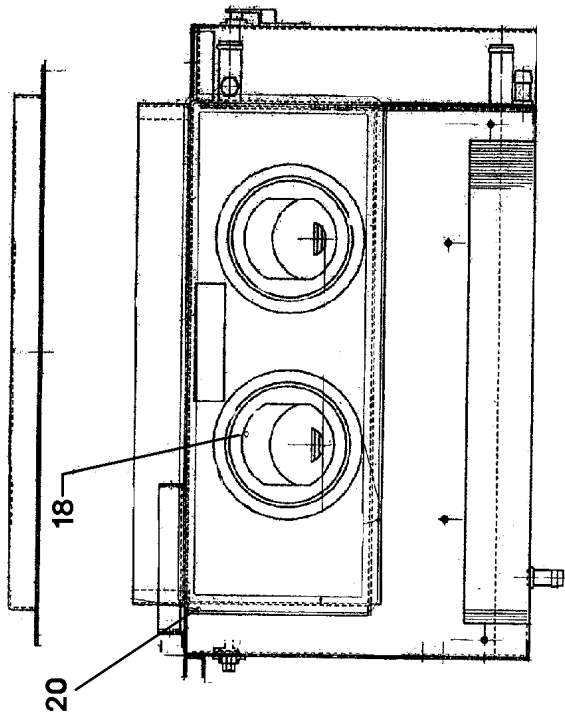

7.10.2010
023700

LIEBHERR

etk_en_de_062236 LTM 1090 4.1

WATER HEATING SYSTEM
WASSERHEIZGERAET

586 (1/2)

⇒ 5 530 022 08
55 30 022 08

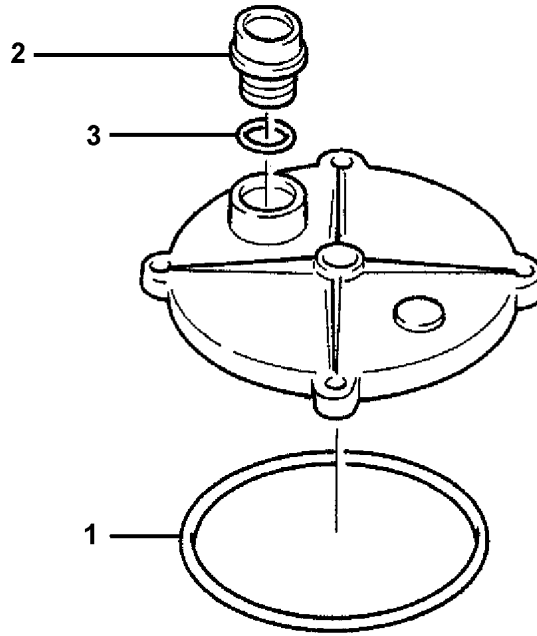

Pos.	Item	Quantity	Description	Bezeichnung	Serie	K
1	57 05 883 08	1	O-RING ARP 568 170,82X7 NBR70	O-RING		
2	51 06 623 08	1	SCREW CAP	SCHRAUBKAPPE		
3	57 05 889 08	1	O-RING 39,7X3,5 NBR70	O-RING		

7.10.2010
044633

LIEBHERR

etk_en_de_062236 LTM 1090 4.1

FILTER COVER
FILTERDECKEL

599

⇒ 5 708 320 08
57 08 320 08

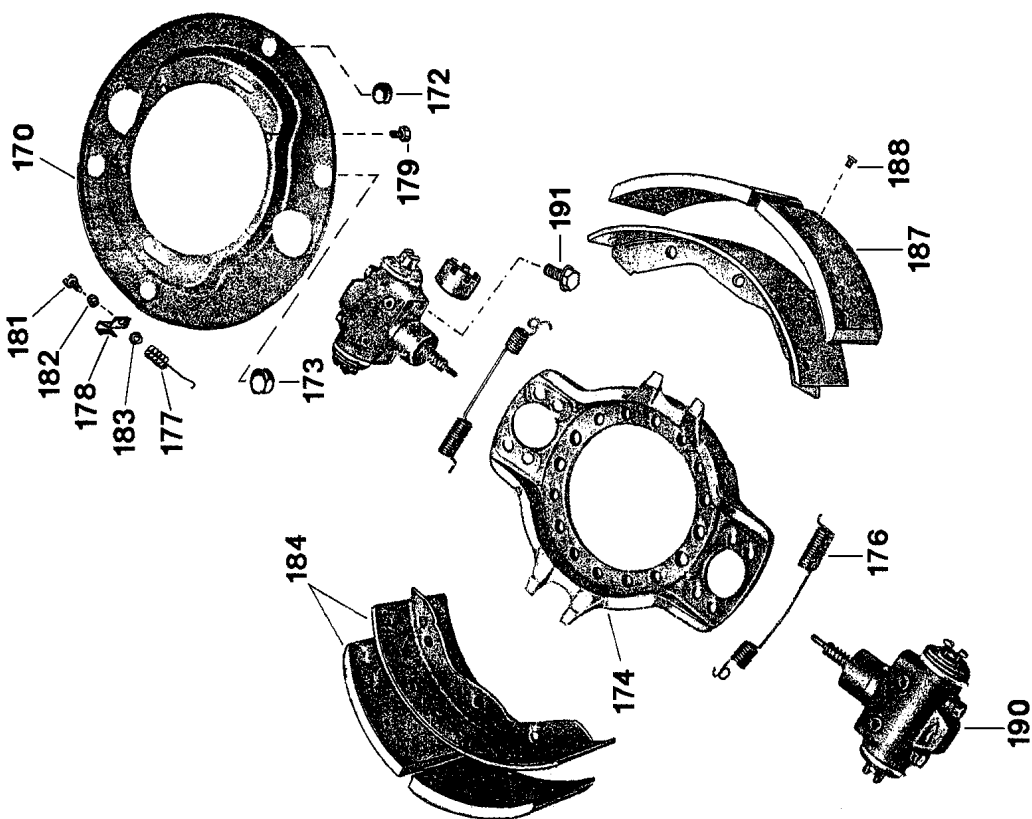
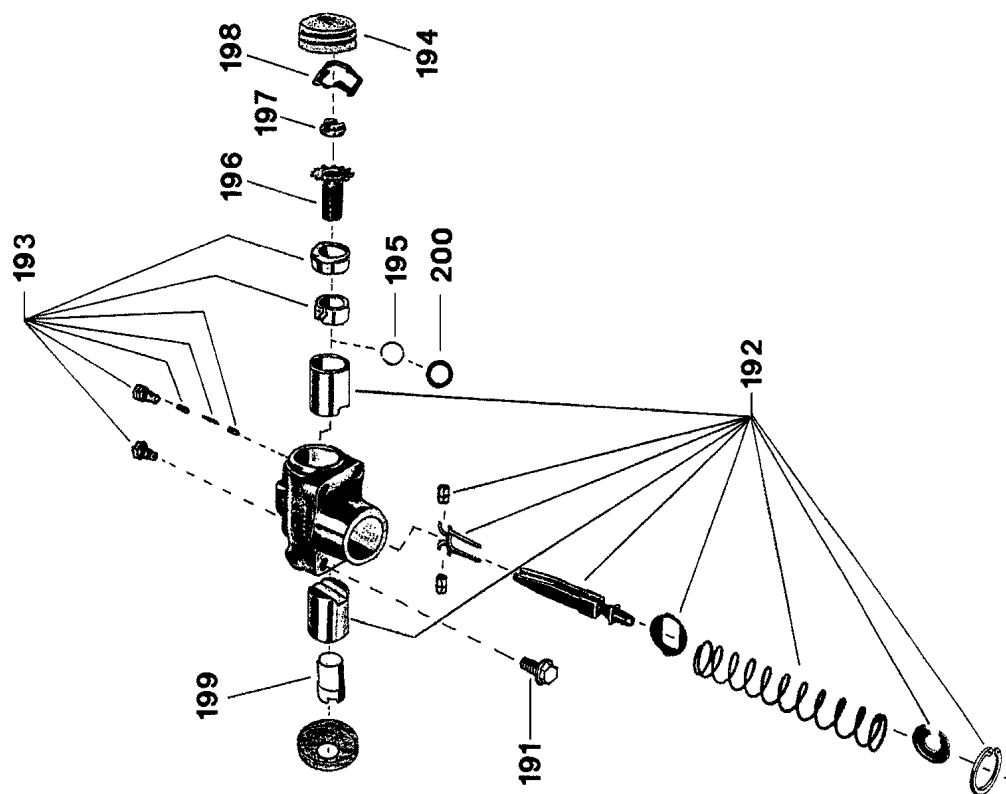

7.10.2010
021632

LIEBHERR

etk_en_de_062236 LTM 1090 4.1

BRAKE
BREMSE

□ 612 (1/2)

⇒ 5 717 383 08
57 17 383 08

Pos.	Item	Quantity	Description	Bezeichnung	Serie	K
10	57 18 064 08	1	STEERING BOX	STEUERGEHAEUSE		
30	57 18 065 08	2	SCREW PLUG	VERSCHLUSSSCHRAUBE		
31	54 01 460 08	2	SEALING RING DIN 7603 A 26X31X2 ST	DICHTRING		
50	40 41 002 01	3	SCREW PLUG DIN 908 M12 ST	VERSCHLUSSSCHRAUBE		
51	51 45 106 08	3	SEALING RING DIN 7603 D 12X15,5X1,5 ST	DICHTRING		
80	74 70 006 08	1	BALL DIN 5401 10	KUGEL		
90	57 18 066 08	1	PRESSURE SPRING	DRUCKFEDER		
120	57 18 067 08	1	NEEDLE BUSH	NADELHUELSE		
130	57 18 068 08	1	V-RING JV18	V-RING		
150	57 18 069 08	1	PISTON	KOLBEN		
170	57 18 070 08	1	MAGNET	MAGNET		
180	57 18 071 08	1	O-RING 27X3 FPM70	O-RING		
190	40 42 064 08	2	SOCKET HEAD SCREW DIN 912 M8X22 8.8	ZYLINDERSCHRAUBE		
210	57 18 072 08	1	PISTON	KOLBEN		
230	57 18 073 08	1	PRESSURE SPRING	DRUCKFEDER		
250	57 18 074 08	1	PISTON	KOLBEN		
270	57 18 075 08	1	PRESSURE SPRING	DRUCKFEDER		
370	57 18 076 08	1	PISTON	KOLBEN		
390	10 30 095 9	1	PRESSURE SPRING	DRUCKFEDER		
410	57 18 077 08	1	PISTON	KOLBEN		
430	57 18 078 08	1	CHECK SCREW	STELLSCHRAUBE		
440	57 18 079 08	1	END COVER	VERSCHLUSSDECKEL		
450	57 18 080 08	1	PISTON	KOLBEN		
470	57 18 081 08	1	PRESSURE SPRING	DRUCKFEDER		
490	57 18 082 08	1	SCREW PLUG M48X1,5	VERSCHLUSSSCHRAUBE		
491	71 01 076 08	1	SEALING RING DIN 7603 A 48X55X2 CU	DICHTRING		
510	53 00 359 08	1	SCREW PLUG DIN 908 M24X1,50 ST	VERSCHLUSSSCHRAUBE		
511	57 17 840 08	1	SEALING RING A 24X29X2	DICHTRING		
590	57 18 083 08	1	SEAL	DICHTUNG		
610	57 18 084 08	20	SCREW M8X80	SCHRAUBE		

7.10.2010

etk_en_de_062236 LTM 1090 4.1

625 (2/2)

LIEBHERR

CONTROL
STEUERUNG

⇒ 5 718 018 08
57 18 018 08

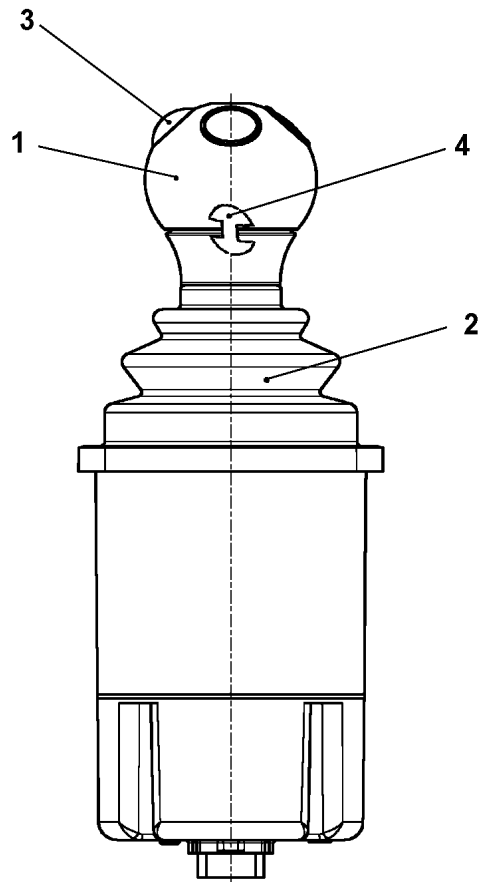

Pos.	Item	Quantity	Description	Bezeichnung	Serie	K
1	57 18 247 08	1	HANDLE CAP	GRIFFKAPPE		
2	57 19 123 08	1	RUBBER BELLOWS	FALTENBALG		
3	10 33 559 6	4	MICRO SWITCH	MIKROSCHALTER		
4	10 67 884 8	2	CIRCLIP FUER GRIFFKAPPE	SICHERUNGSClip		

7.10.2010
023044

LIEBHERR

etk_en_de_062236 LTM 1090 4.1

MASTER SWITCH
MEISTERSCHALTER

638

⇒ 6 060 950 08
60 60 950 08

CLICK HERE TO **DOWNLOAD** THE COMPLETE MANUAL

- Thank you very much for reading the preview of the manual.
- You can download the complete manual from: www.heydownloads.com by clicking the link below



- Please note: If there is no response to CLICKING the link, please download this PDF first and then click on it.

CLICK HERE TO **DOWNLOAD** THE COMPLETE MANUAL

Pos.	Item	Quantity	Description	Bezeichnung	Serie	K
1	57 18 474 08	1	SEAT PART	SITZTEIL		
3	57 18 475 08	1	BACK PART	RUECKENTEIL		
6	10 10 063 9	1	COVER	ABDECKUNG		
7	10 10 087 3	1	COVER	ABDECKUNG		
8	10 10 064 1	1	COVER	ABDECKUNG		
20	57 18 476 08	1	SLIDE SEAT GUIDE	SCHIEBESITZFUEHRUNG		
36	10 10 064 2	1	COVER	ABDECKUNG		
52	10 04 165 1	1	SAFETY BELT L=3250	SICHERHEITSGURT		
53	10 10 065 6	1	COVER	ABDECKUNG		
62	57 18 477 08	1	HEAD REST	KOPFSTUETZE		
121	57 18 478 08	1	HANDLES	GRIFFE		
123	10 10 087 7	1	RUBBER BELLOWS	FALTENBALG		
140	57 18 479 08	1	DETENT CPL.	RASTE KPL.		
144	57 18 453 08	1	PARTS	TEILE		
147	57 18 480 08	1	LEVER	HEBEL		

7.10.2010

etk_en_de_062236 LTM 1090 4.1

 651 (2/2)

LIEBHERR

CO-DRIVER'S SEAT
BEIFAHRERSITZ

⇒ 7 741 078 08
77 41 078 08

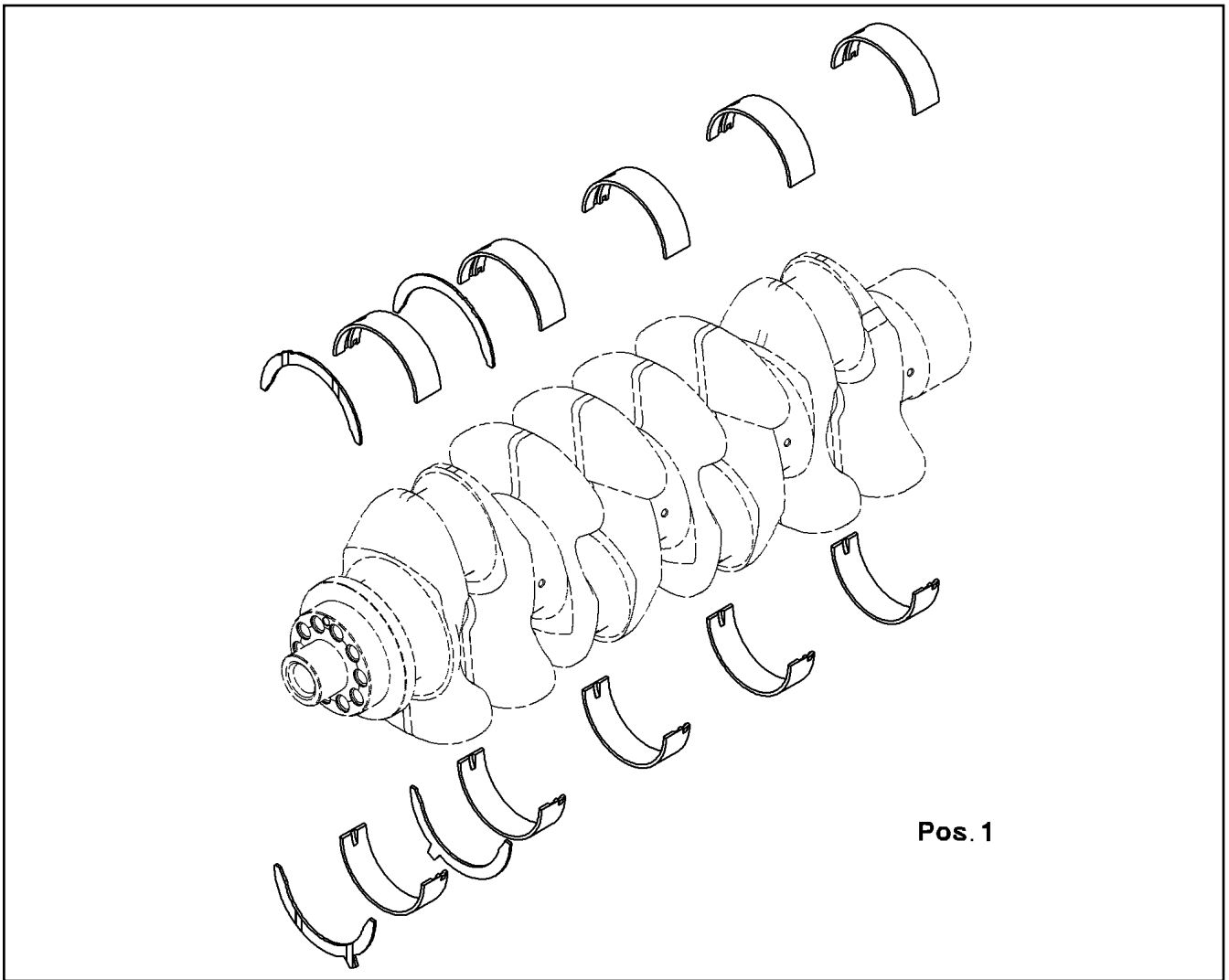

Pos.	Item	Quantity	Description	Bezeichnung	Serie	K
1	10 11 694 0	1	RS CRANKSHAFT BEARING KPL. ⇒ X10116940 10 11 694 0	RS KURBELWELLENLAGERUNG		

7.10.2010
038848

LIEBHERR

etk_en_de_062236 LTM 1090 4.1

CRANKSHAFT BEARINGS
KURBELWELLENLAGERUNG

664

⇒ 9 076 456
90 76 456

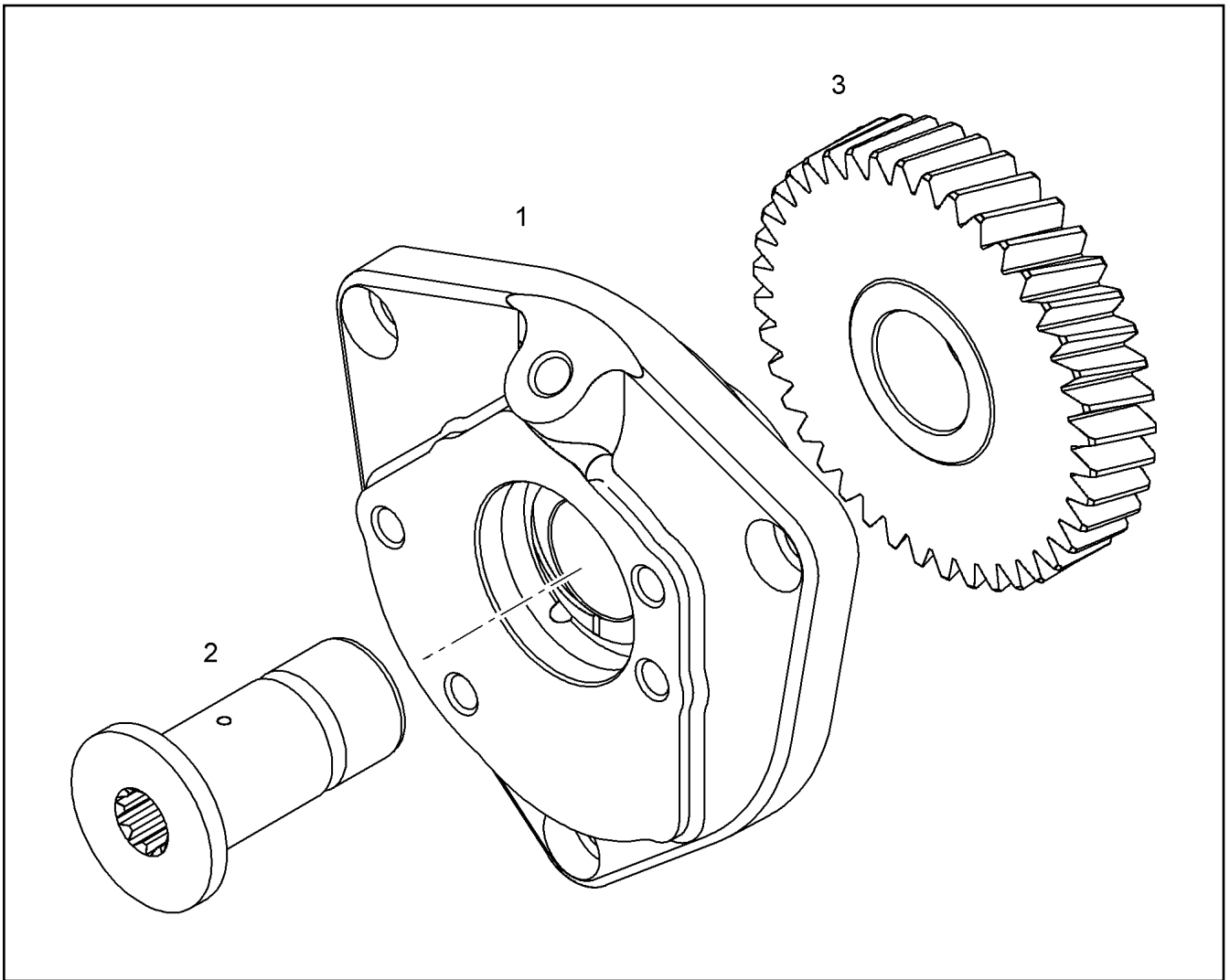

Pos.	Item	Quantity	Description	Bezeichnung	Serie	K
1	90 78 963	1	BEARING HOUSING	LAGERGEHAEUSE		
2	90 78 964	1	PUMP SHAFT	PUMPENWELLE		
3	90 79 001	1	GEAR WHEEL	ZAHNRAD		

7.10.2010
037312

LIEBHERR

etk_en_de_062236 LTM 1090 4.1

POWER TAKE-OFF
NEBENABTRIEB

677

⇒ 9 078 962
90 78 962

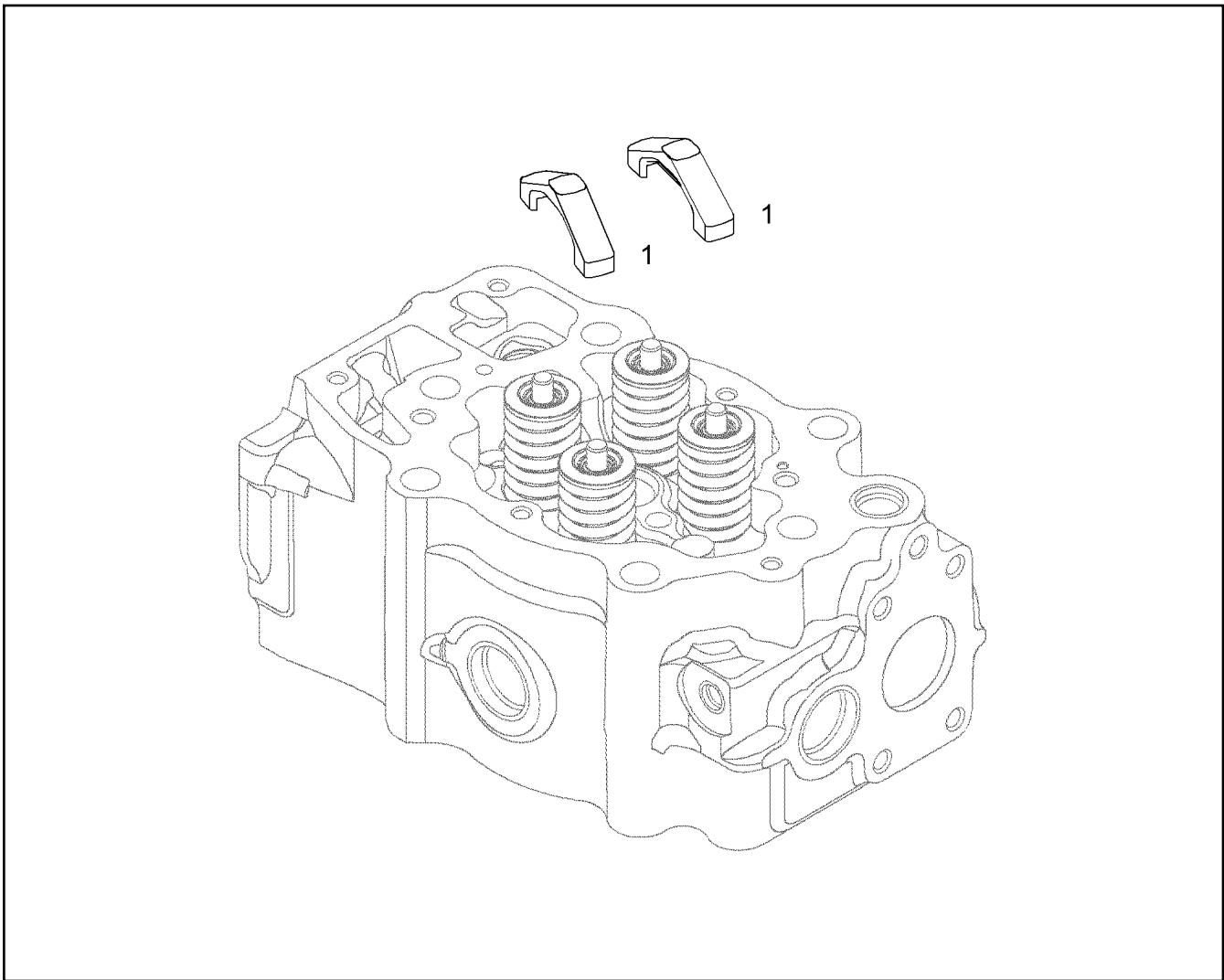

Pos.	Item	Quantity	Description	Bezeichnung	Serie	K
1	10 11 969 5	2	VALVE BRIDGE 16MNCR5	VENTILBRUECKE		

7.10.2010
036983

LIEBHERR

etk_en_de_062236 LTM 1090 4.1

ROCKER ARM BRACKET CPL.
KIPPEBELBOCK KPL.

▣ 690

⇒ 9 079 861
90 79 861

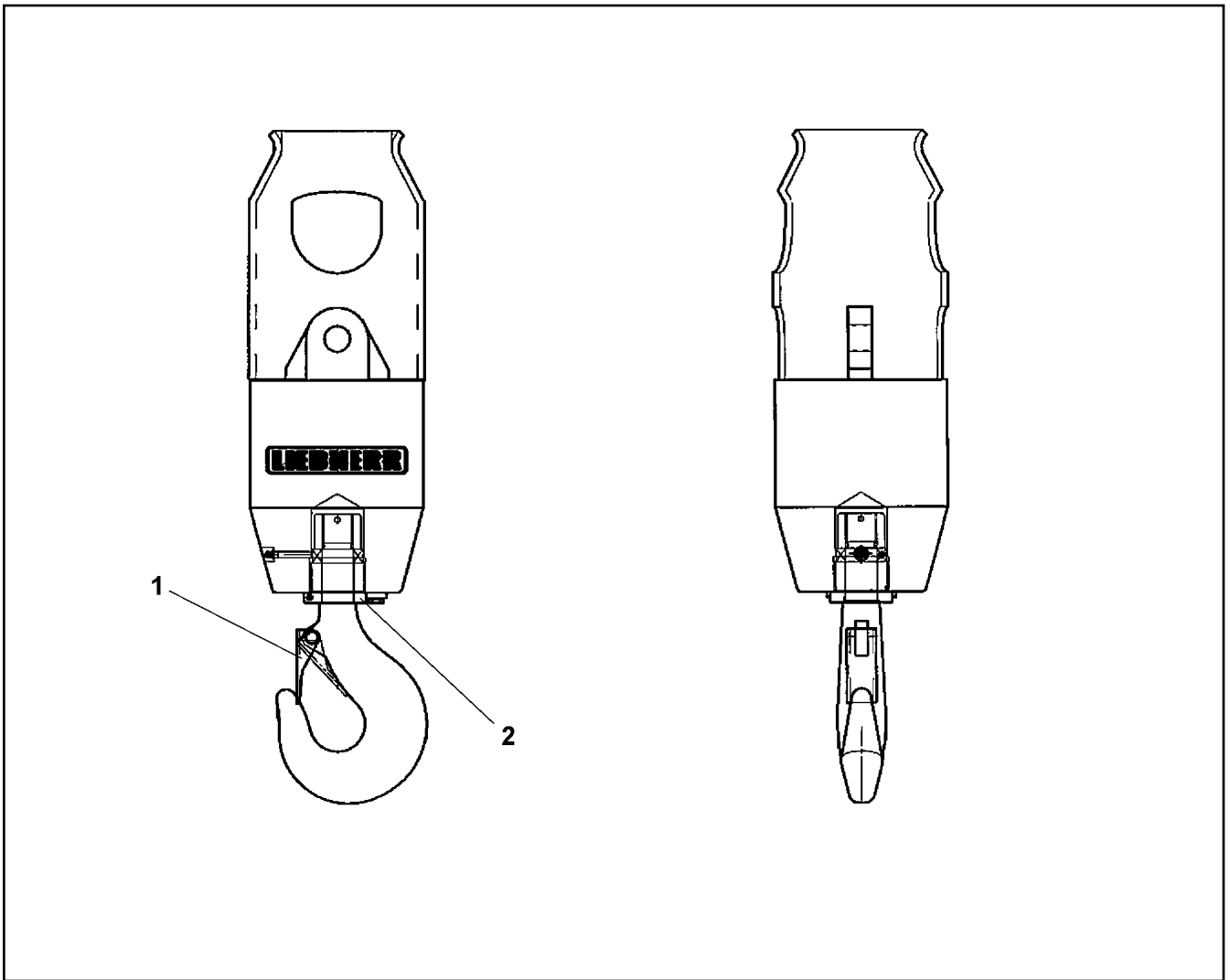

Pos.	Item	Quantity	Description	Bezeichnung	Serie	K
1	57 16 873 08	1	SAFETY TRAP NG5	SICHERUNGSFALLE		
2	10 04 165 4	1	AXIAL GROOVE BALL BEARING DIN 711 51	AXIALRILLENKUGELLAGER		

7.10.2010
069250

LIEBHERR

etk_en_de_062236 LTM 1090 4.1

LOAD HOOK
LASTHAKEN

703

⇒ 9 126 371 08
91 26 371 08

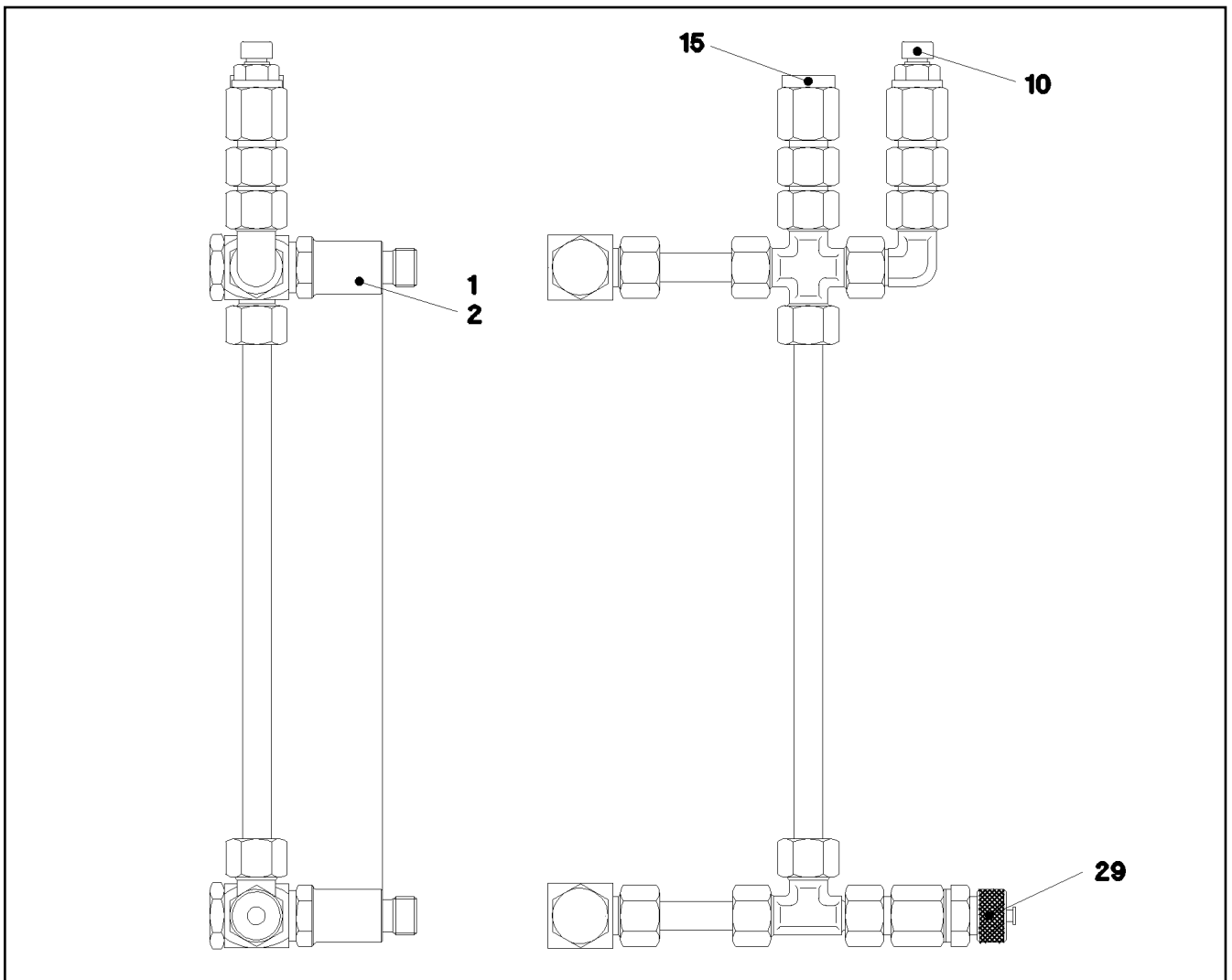

Pos.	Item	Quantity	Description	Bezeichnung	Serie	K
1	93 30 636 01	2	THREADED CONNECTING STOP PIPE	GEWINDEANSCHLUSSSTUTZE		
2	10 04 065 4	2	SEALING RING 13,8X13,8	DICHTRING		
10	40 78 017 01	1	VENTILATION VALVE	ENTLUEFTUNGSVENTIL		
15	93 30 634 01	1	OIL-LEVEL GAUGE	OELMESSSTAB		
29	78 90 161 08	1	OIL DRAIN PLUG M16X1,5	OELABLASSSCHRAUBE		

7.10.2010
041335

LIEBHERR

etk_en_de_062236 LTM 1090 4.1

OIL-GAUGING INSTRUMENT
OELMESSEINRICHTUNG

716

⇒ 9 330 638 01
93 30 638 01

Pos.	Item	Quantity	Description	Bezeichnung	Serie	K
1	51 07 415 08	5	STOP PLUG VST11/8"ED ST A3C	STOPFEN		
2	51 45 915 08	3	O-RING ARP 568 12,42X1,78 NBR90	O-RING		
3	72 64 191 08	3	O-RING ARP 568 39,34X2,62 NBR90	O-RING		
4	72 64 194 08	2	O-RING ARP 568 7,65X1,78 NBR90	O-RING		
6	47 77 047 08	1	STOP PLUG VSTI3/4"ED A3P	STOPFEN		
10	57 13 622 08	1	NOZZLE DIN 913 D 1,2 M5X5 MS	DUESE		
11	57 08 182 08	1	NOZZLE D=1,5	DUESE		
13	57 15 295 08	1	SHUTTLE VALVE	WECHSELVENTIL		
14	57 15 296 08	2	PRESSURE VALVE ⇒ 5 715 296 08 57 15 296 08	DRUCKVENTIL		
15	57 06 906 08	1	O-RING 6X1 NBR90	O-RING		
21	40 43 647 08	4	SOCKET HEAD SCREW DIN 912 M10X55 12.	ZYLINDERSCHRAUBE		
25	57 15 297 08	2	CHECK SCREW	STELLSCHRAUBE		
27	57 15 298 08	2	CHECK SCREW	STELLSCHRAUBE		
31	24 01 917 02	8	SOCKET HEAD SCREW ISO 4762 M10X30 1	ZYLINDERSCHRAUBE		
32	57 02 041 08	1	LIMIT STOP	ANSCHLAG		
33	72 64 264 08	2	O-RING ARP 568 28,17X3,53 NBR90	O-RING		
40	10 32 609 5	1	CHECK SCREW	STELLSCHRAUBE		
42	24 01 810 02	4	SOCKET HEAD SCREW ISO 4762 M10X120 1	ZYLINDERSCHRAUBE		
46	57 00 547 08	2	O-RING ARP 568 50,47X2,62 NBR90	O-RING		
50	57 13 626 08	1	PILOT VALVE ⇒ 5 713 626 08 57 13 626 08	VORSTEUERVENTIL		
52	57 06 307 08	2	NOZZLE D=1,4	DUESE		
53	40 43 612 08	4	SOCKET HEAD SCREW DIN 912 M5X45 12.9	ZYLINDERSCHRAUBE		

7.10.2010	etk_en_de_062236 LTM 1090 4.1	729 (3/3)
LIEBHERR	PROPORTIONAL VALVE IN SANDW.DE SANDWICHVENTIL	⇒ 9 640 237 08 96 40 237 08

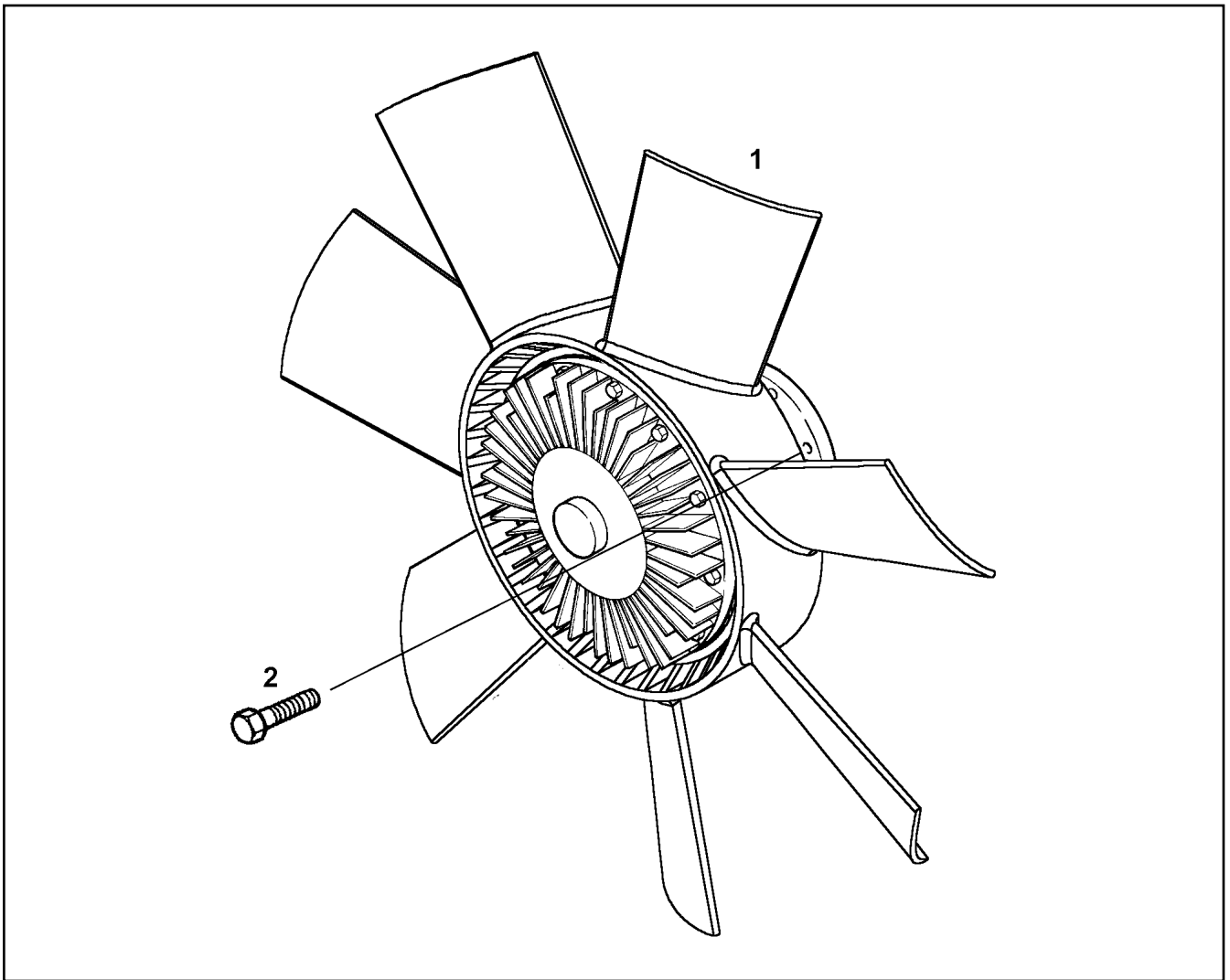

Pos.	Item	Quantity	Description	Bezeichnung	Serie	K
1	10 01 532 4	1	FAN / BLOWER ⇒ X10015324 10 01 532 4	LUEFTER		
2	40 65 166	4	HEX BOLT ISO 4017 M10X20 8.8 A3C	SECHSKANTSCHRAUBE		

7.10.2010
031164

LIEBHERR

etk_en_de_062236 LTM 1090 4.1

FAN ATTACHMENT
LUEFTERANBAU

742

⇒ 9 739 015
97 39 015

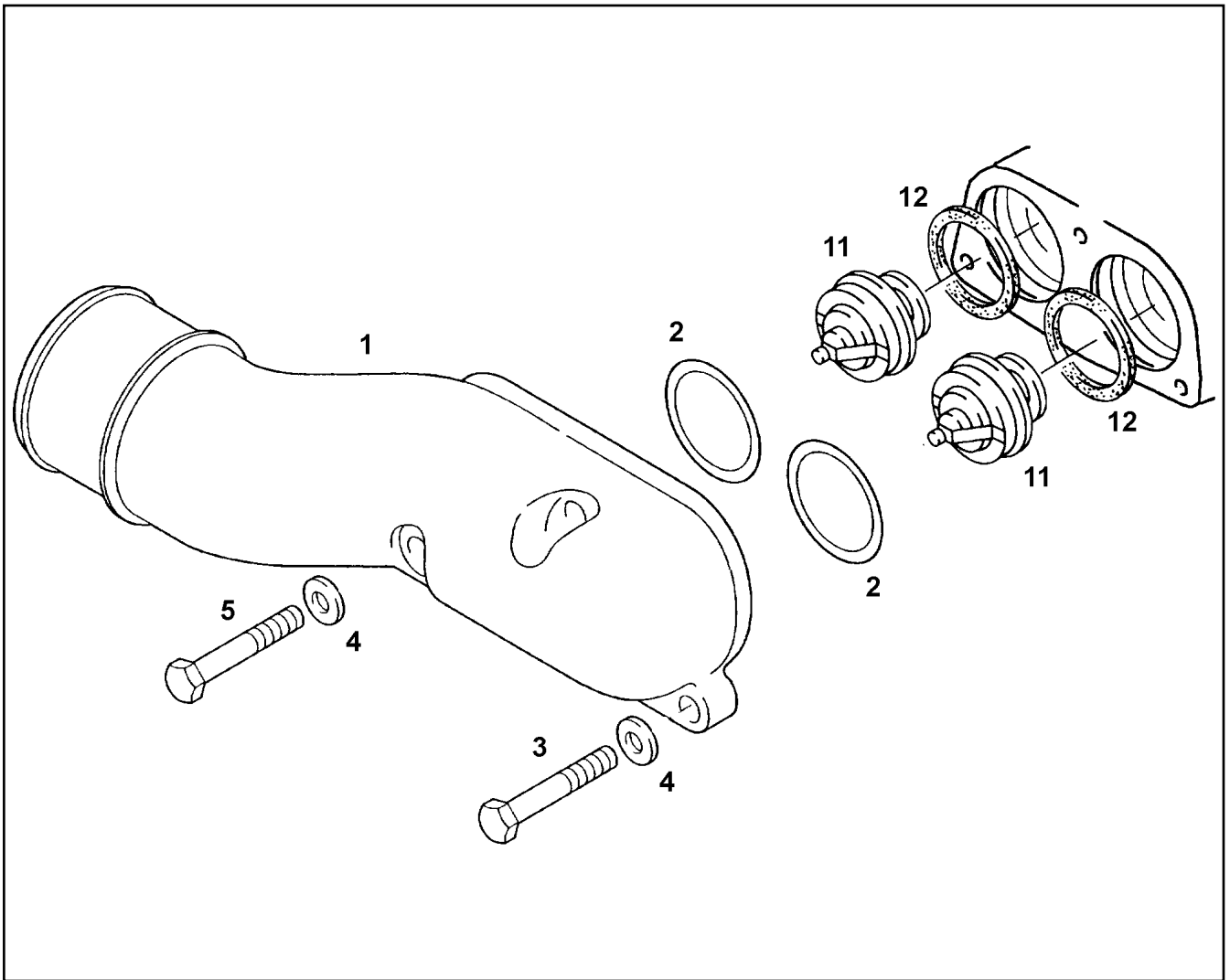

Pos.	Item	Quantity	Description	Bezeichnung	Serie	K
1	10 01 230 1	1	ELBOW	KRUEMMER		
2	10 01 185 3	2	O RING 60X4 B-NBR3-60	RUNDDICHTRING		
3	10 01 132 8	2	SCREW M8X55 8.8	SCHRAUBE		
4	10 01 165 4	3	WASHER A 8,4X16X1,6 200HV	SCHEIBE		
5	10 01 122 5	1	SCREW M8X65 8.8 A2C	SCHRAUBE		
11	10 01 232 0	2	THERMOSTAT	THERMOSTAT		
12	10 01 234 5	2	SEAL	DICHTUNG		

7.10.2010
031146

LIEBHERR

etk_en_de_062236 LTM 1090 4.1

THERMOSTAT HOUSING
THERMOSTATGEHAEUSE

755

⇒ 9 739 126
97 39 126

Pos.	Item	Quantity	Description	Bezeichnung	Serie	K
1	10 01 231 1	1	COOLING WATER LINE	KUEHLWASSERLEITUNG		
2	10 01 230 4	1	COOLING WATER LINE	KUEHLWASSERLEITUNG		
3	10 01 199 8	2	SCREW-ON CONNECTION L10 A-M ST	EINSCHRAUBSTUTZEN		
4	10 01 186 6	6	SEALING RING 14,7X22X1,5 ST/FPM1-80	DICHTRING		
5	10 01 200 2	2	SCREW-ON CONNECTION L10M ST	EINSCHRAUBSTUTZEN		
6	10 01 230 9	1	COOLING WATER LINE	KUEHLWASSERLEITUNG		
8	10 01 186 9	2	SEALING RING 22,7X30X2 ST/FPM1-80	DICHTRING		
9	10 01 272 1	1	SCREW-ON CONNECTION M26X1,5/M32X1 9	EINSCHRAUBSTUTZEN		
10	10 01 187 2	1	SEALING RING 32,7X40X2 ST/FPM1-80	DICHTRING		
11	10 01 247 7	1	SUCTION BEND	SAUGKRUEMMER		
12	10 01 045 3	1	SEALANT	DICHTMITTEL		
13	10 01 255 9	2	HEX NUT M32X1,5 8	SECHSKANTMUTTER		
14	10 01 247 9	1	SUCTION LINE JOINING	SAUGLEITUNG		
15	10 01 265 3	2	PIPE CLAMP 32.2 UST37-2	ROHRSCHELLE		
16	10 01 120 0	2	HOSE N1-32	SCHLAUCH		
17	10 01 267 4	4	HOSE CLAMP 44 CK75	SCHLAUCHSCHELLE		
18	10 01 125 1	1	SCREW M8X30 8.8	SCHRAUBE		
19	10 01 165 4	1	WASHER A 8,4X16X1,6 200HV	SCHEIBE		
20	10 01 256 8	1	WASHER 8,4X19X4 C45K	SCHEIBE		
21	10 01 261 6	1	BUSH 9X20X14 ST.35 NBK	BUCHSE		
22	10 01 247 8	1	SUCTION BEND	SAUGKRUEMMER		
24	10 01 248 0	2	SUCTION BEND	SAUGKRUEMMER		
25	10 01 201 0	2	HEX NUT M26X1,5 4D	SECHSKANTMUTTER		
26	10 01 119 9	1	HOSE N1-25	SCHLAUCH		
27	10 01 267 9	2	HOSE CLAMP 35 CK75	SCHLAUCHSCHELLE		
28	10 01 274 7	1	PIPELINE	ROHRLEITUNG		
29	10 01 200 3	2	SCREW-ON CONNECTION LL16NXM26X1,5	EINSCHRAUBSTUTZEN		
30	10 01 185 1	2	O RING 24,2X3 FPM1-70-GN	RUNDDICHTRING		
35	10 02 919 5	2	TRANSITION CONNECTION PIECE	UEBERGANGSSTUTZEN		
38	10 01 271 0	2	RING ADAPTER	RINGSTUTZEN		
39	10 01 273 0	2	HOLLOW SCREW	HOHLSCHRAUBE		

7.10.2010

etk_en_de_062236 LTM 1090 4.1

768 (3/3)

LIEBHERR

PIPELINE
ROHRLEITUNG

⇒ 9 739 168
97 39 168

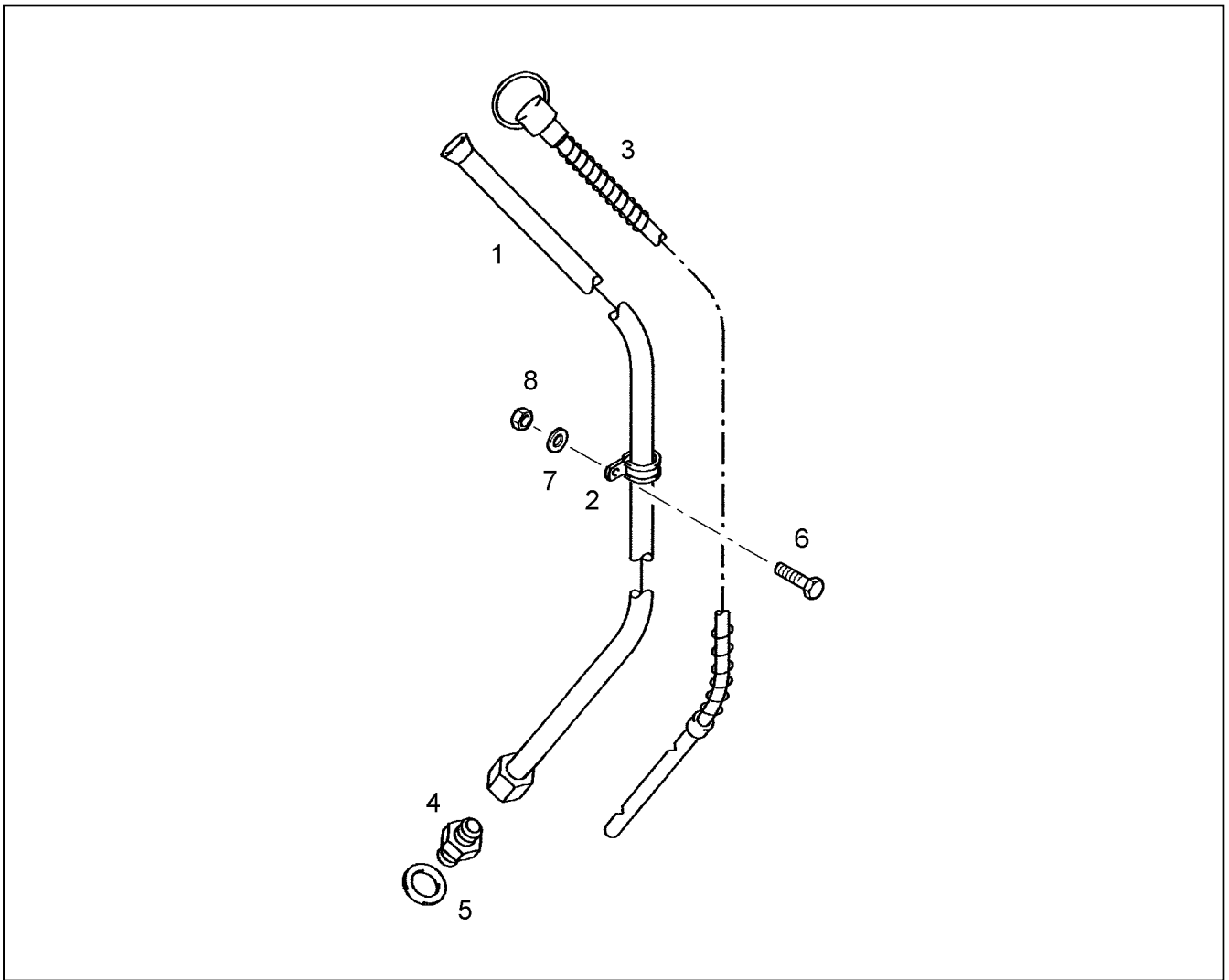

Pos.	Item	Quantity	Description	Bezeichnung	Serie	K
1	10 22 236 3	1	GUIDING PIPE	FUEHRUNGSRÖHR		
2	10 22 236 4	1	CLAMP 10X20XD1 W1-2-EPDM	SHELLE		
3	10 01 745 0	1	OIL-LEVEL GAUGE	OELMESSSTAB		
4	10 01 199 8	1	SCREW-ON CONNECTION L10 A-M ST	EINSCHRAUBSTUTZEN		
5	10 01 186 6	1	SEALING RING 14,7X22X1,5 ST/FPM1-80	DICHTRING		
6	10 01 124 8	1	SCREW M6X22 8.8	SCHRAUBE		
7	10 01 165 3	2	WASHER A 6,4X12X1,6 200HV	SCHEIBE		
8	10 01 162 9	1	NUT M6 8	MUTTER		

7.10.2010
041245

LIEBHERR

etk_en_de_062236 LTM 1090 4.1

OIL-LEVEL GAUGE
OELMESSSTAB

781

⇒ 9 739 244
97 39 244

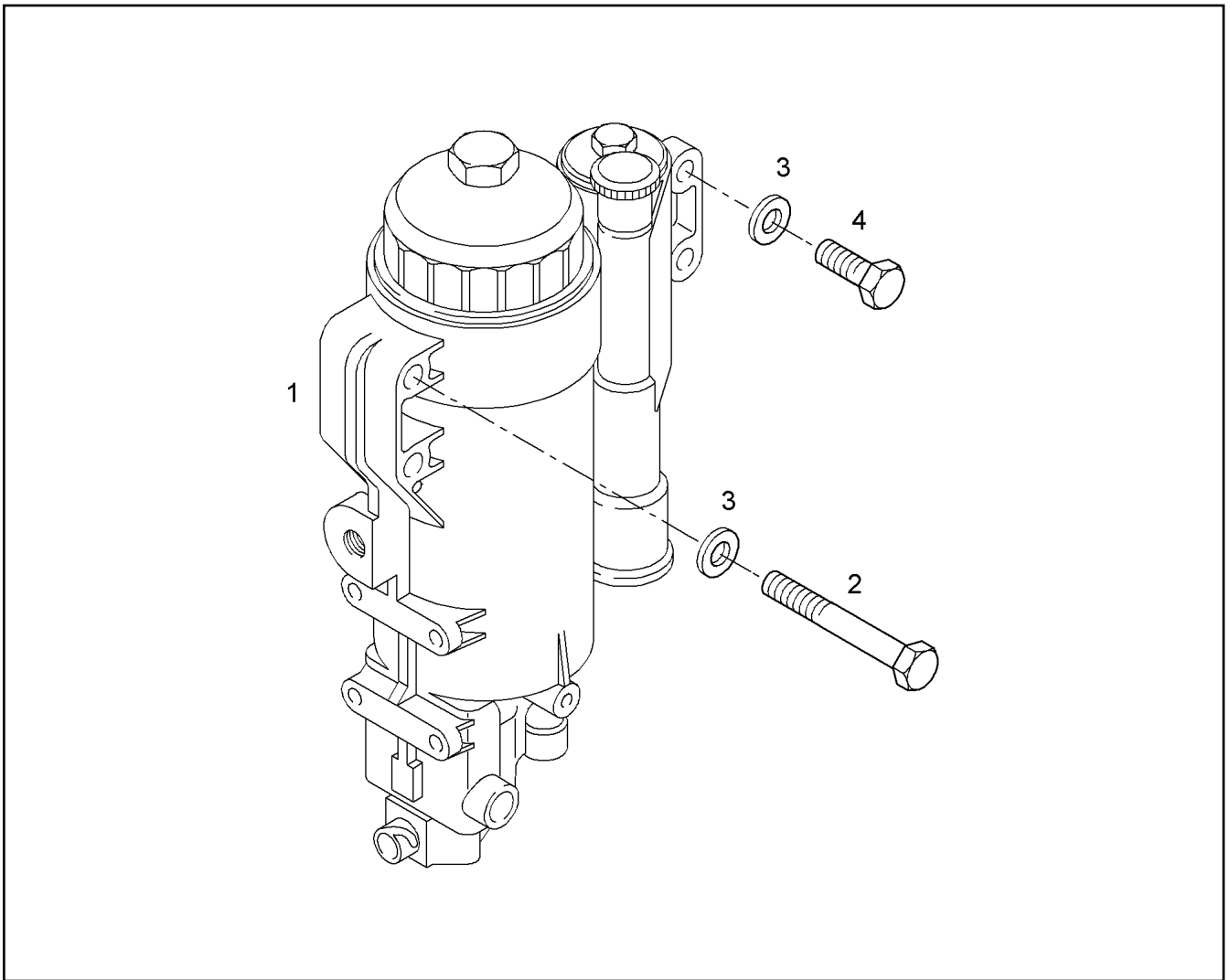

Pos.	Item	Quantity	Description	Bezeichnung	Serie	K
1	97 39 258	1	FUEL FILTER ⇒ 9 739 258 97 39 258	KRAFTSTOFFFILTER		
2	10 01 126 2	2	SCREW M8X90 8.8	SCHRAUBE		
3	10 01 165 4	2	WASHER A 8,4X16X1,6 200HV	SCHEIBE		
4	10 01 132 6	2	SCREW M8X45 8.8	SCHRAUBE		

7.10.2010
041278

LIEBHERR

etk_en_de_062236 LTM 1090 4.1

FUEL FILTER
KRAFTSTOFFFILTER

794

⇒ 9 739 259
97 39 259

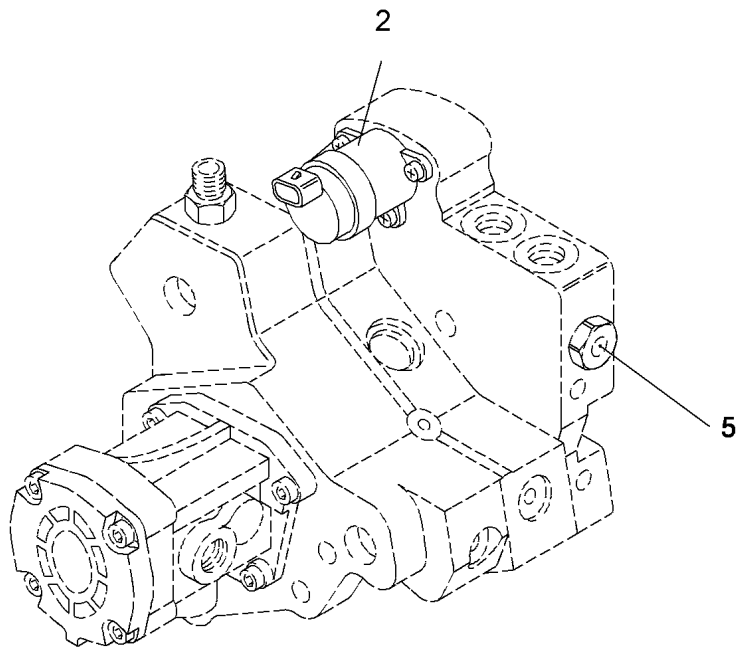

Pos.	Item	Quantity	Description	Bezeichnung	Serie	K
2	10 22 030 5	1	DOSING VALVE	ZUMESSVENTIL		
5	10 34 310 0	1	OVERFLOW VALVE	UEBERSTROEMVENTIL		

7.10.2010
041275

LIEBHERR

etk_en_de_062236 LTM 1090 4.1

HIGH PRESSURE PUMP
HOCHDRUCKPUMPE

807

⇒ 9 739 277
97 39 277

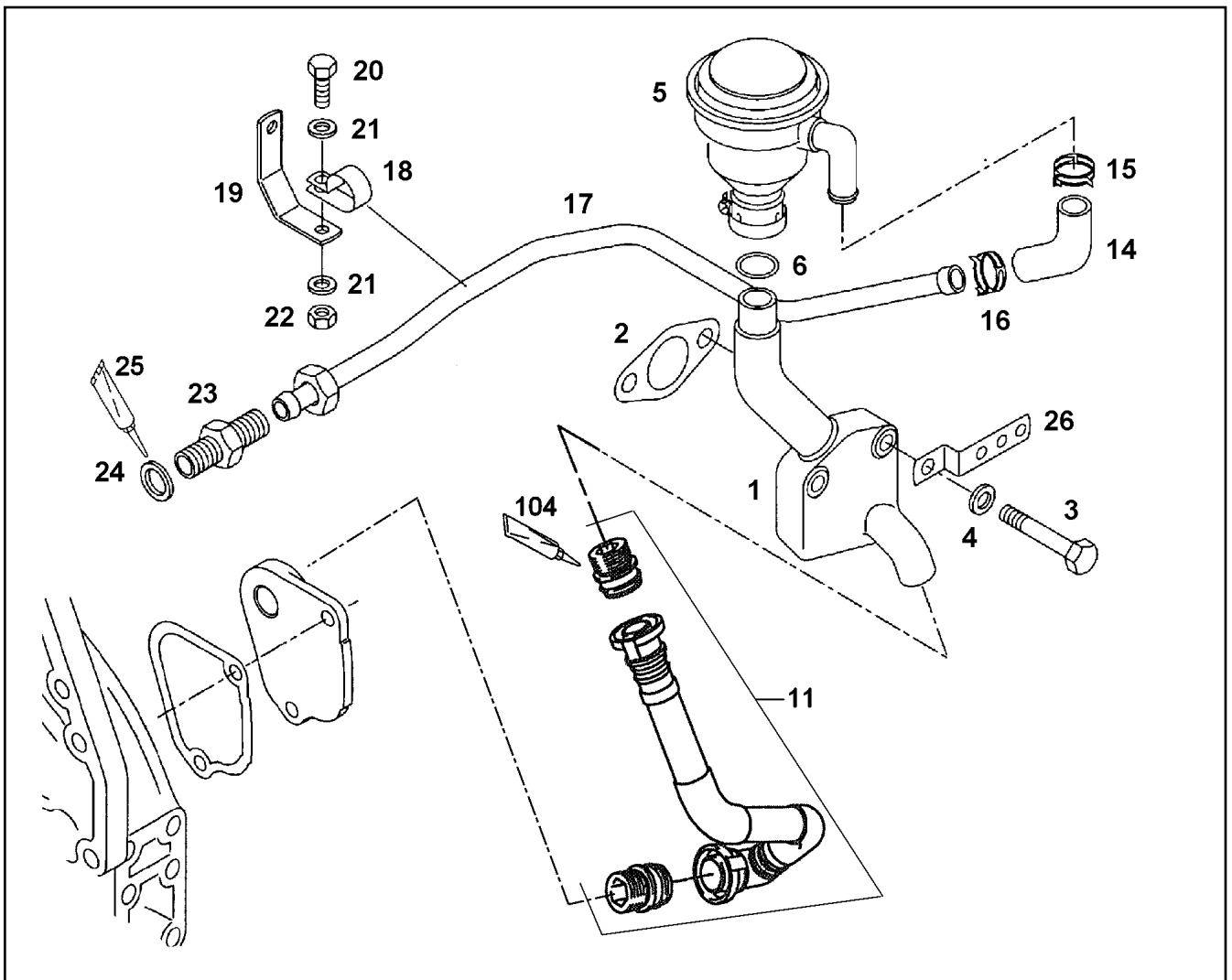

Pos.	Item	Quantity	Description	Bezeichnung	Serie	K
1	10 01 219 0	1	ELBOW	KRUEMMER		
2	10 01 184 6	1	SEAL	DICHTUNG		
3	10 01 126 4	2	SCREW M10X70 8.8	SCHRAUBE		
4	10 01 165 8	2	WASHER A 10,5X20X2,0 200HV	SCHEIBE		
5	10 01 213 6	1	OIL SEPARATOR	OELABSCHIEDER		
6	10 01 263 4	1	O RING 30X3,5 N-NBR3-70	RUNDDICHTRING		
11	97 39 322	1	REPAIR KIT PIPE LINE ⇒ 9 739 322 97 39 322	RS ROHRLEITUNG		
14	10 01 263 1	1	FORM HOSE	FORMSCHLAUCH		
15	10 01 266 8	1	HOSE CLAMP CK75	SCHLAUCHSCHELLE		
16	10 01 267 1	1	HOSE CLAMP 26 CK75	SCHLAUCHSCHELLE		
17	10 01 213 4	1	VENTILATION LINE	ENTLUEFTUNGSLEITUNG		
19	10 01 268 4	1	HOLDER	HALTER		
20	10 01 124 9	1	SCREW M8X18 8.8	SCHRAUBE		
21	10 01 165 4	2	WASHER A 8,4X16X1,6 200HV	SCHEIBE		
22	10 01 163 1	1	NUT M8 8	MUTTER		
23	10 01 200 1	1	SCREW-ON CONNECTION L18 A-M ST	EINSCHRAUBSTUTZEN		
24	10 01 186 9	1	SEALING RING 22,7X30X2 ST/FPM1-80	DICHTRING		
25	10 01 117 6	1	SEALANT	DICHTMITTEL		
26	10 02 092 1	1	HOLDER	HALTER		
104	81 12 073 01	1	GLUE 10ML	KLEBSTOFF		

7.10.2010
049165

LIEBHERR

etk_en_de_062236 LTM 1090 4.1

CRANKCASE BREATHER
KURBELGEHAEUSEENTLUEFTUNG

820

⇒ 9 739 387
97 39 387

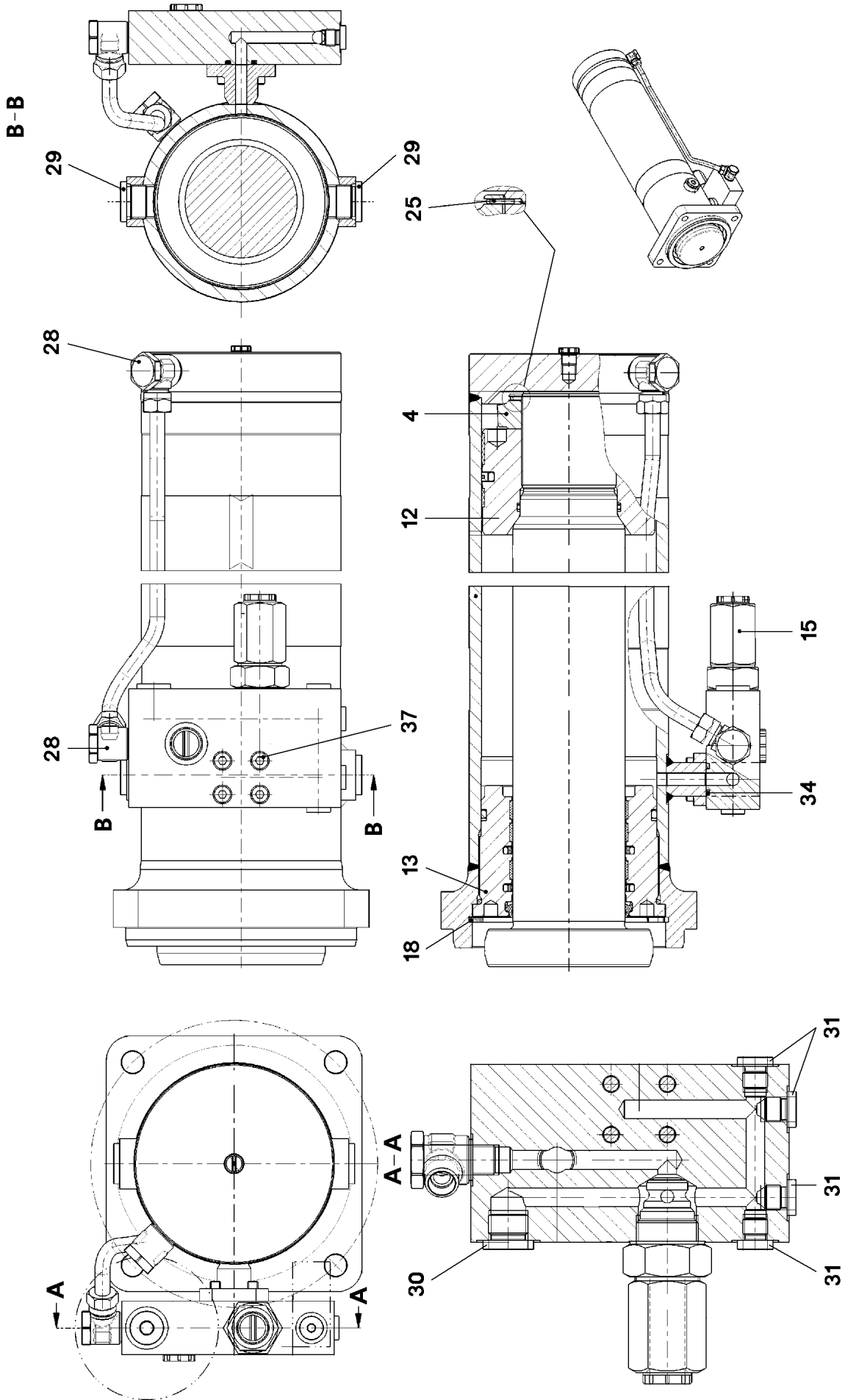

7.10.2010
037490

LIEBHERR

etk_en_de_062236 LTM 1090 4.1

BALLAST EXTENSION RAM
BALLASTIERZYLINDER

833 (1/2)

⇒ X10030781
10 03 078 1

Pos.	Item	Quantity	Description	Bezeichnung	Serie	K
170	53 01 303 08	1	BRAKE BASE PLATE	BREMSDECKPLATTE		
172	50 22 087 08	2	STOP PLUG	STOPFEN		
173	50 22 086 08	4	STOP PLUG	STOPFEN		
174	10 03 517 4	1	BRAKE BRACKET	BREMSENTRAEGER		
176	53 01 306 08	2	TENSION SPRING	ZUGFEDER		
177	53 00 770 08	2	PRESSURE SPRING	DRUCKFEDER		
178	53 01 309 08	2	BRACKET	BUEGEL		
179	40 74 027 08	6	SELF-TAPPING SCREW DIN 7513 M8X16 ST	SCHNEIDSCHRAUBE		
181	49 00 188	2	HEX BOLT ISO 4017 M8X16 8.8 A2C	SECHSKANTSCHRAUBE		
182	42 41 007 08	2	CIRCLIP DIN 7980 8 VERZ	FEDERING		
183	42 00 013 08	2	WASHER ISO 7089 A 10.5 A3C	SCHEIBE		
184	57 17 392 08	2	BRAKE SHOE 500X180	BREMSBACKE		
187	57 17 393 08	4	BRAKE LINING 500X180 BERAL 1549	BREMSBELAG		
188	57 16 325 08	56	RIVET	NIET		
190	57 13 710 08	2	EXPANDING DEVICE	SPREIZVORRICHTUNG		
191	50 22 094 08	8	SCREW M14X1,5X30 12.9	SCHRAUBE		
192	57 14 795 08	2	WEDGE	KEIL		
193	57 13 196 08	2	READJUSTMENT	NACHSTELLUNG		
194	57 14 796 08	2	SEAL	DICHTUNG		
195	57 11 326 08	2	ONDULAR WASHER	WELLFEDERSCHEIBE		
196	57 11 327 08	2	SCREW	SCHRAUBE		
197	57 11 328 08	2	COMPRESSION PAD	DRUCKSTUECK		
198	50 22 102 08	2	LEAF SPRING	BLATTFEDER		
199	57 13 194 08	2	COMPRESSION PAD	DRUCKSTUECK		
200	53 01 336 08	2	SHIM RING DIN 988 22X32X0,1	PASSSCHEIBE		

7.10.2010

etk_en_de_062236 LTM 1090 4.1

846 (3/3)

LIEBHERR

BRAKE
BREMSE

⇒ X10033159
10 03 315 9

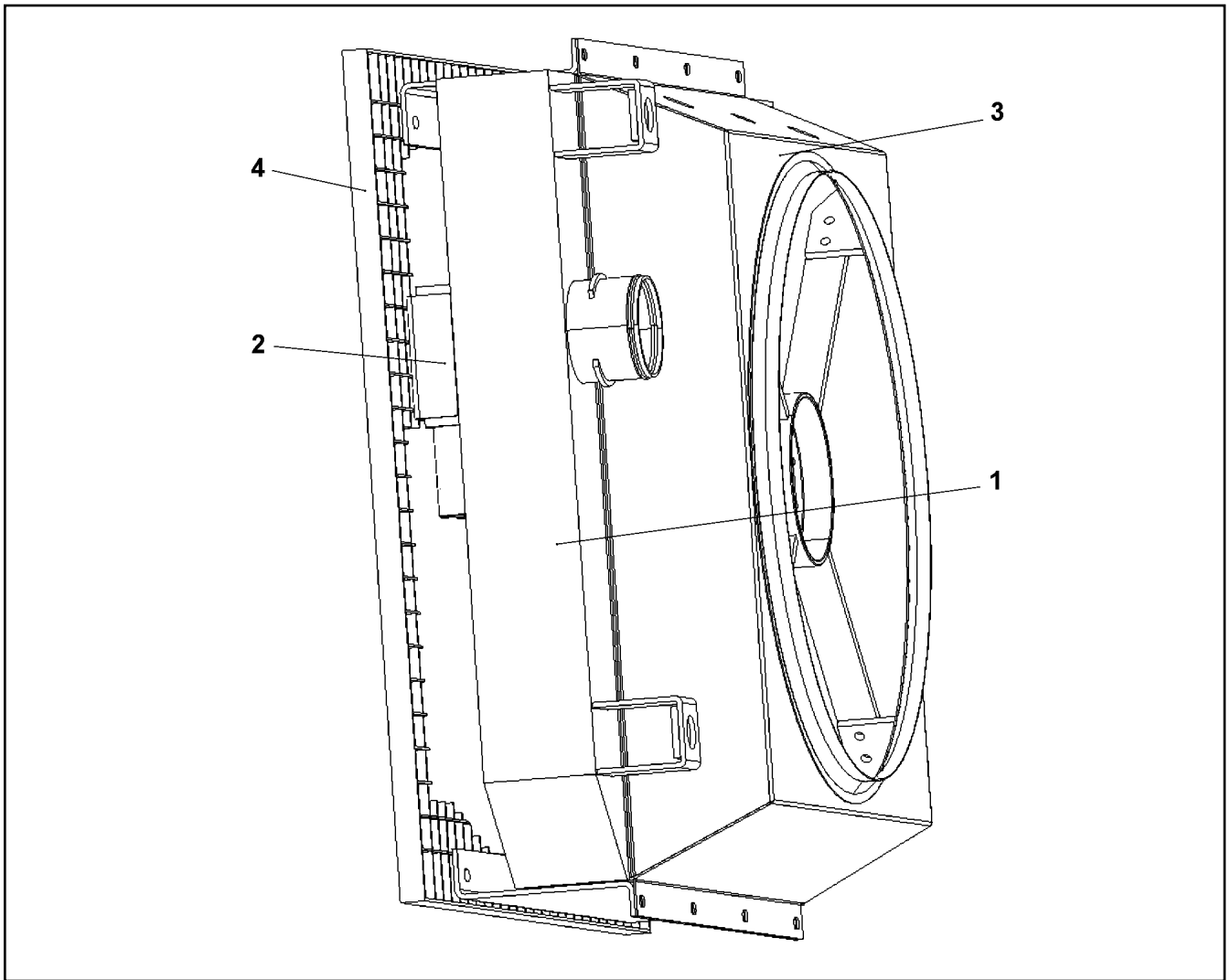

Pos.	Item	Quantity	Description	Bezeichnung	Serie	K
1	10 49 276 0	1	CHARGE AIR COOLER	LADELUFTKUEHLER		
2	10 33 412 6	1	OIL COOLER	OELKUEHLER		
3	10 49 276 1	1	AERATOR	BELUEFTUNGSEINRICHTUNG		
4	10 49 276 4	1	GRATING 920X820X25/2 STAHL VERZ	GITTERROST		

7.10.2010
059091

LIEBHERR

etk_en_de_062236 LTM 1090 4.1

CHARGE AIR COOLER
LADELUFTKUEHLER

859

⇒ X10114205
10 11 420 5

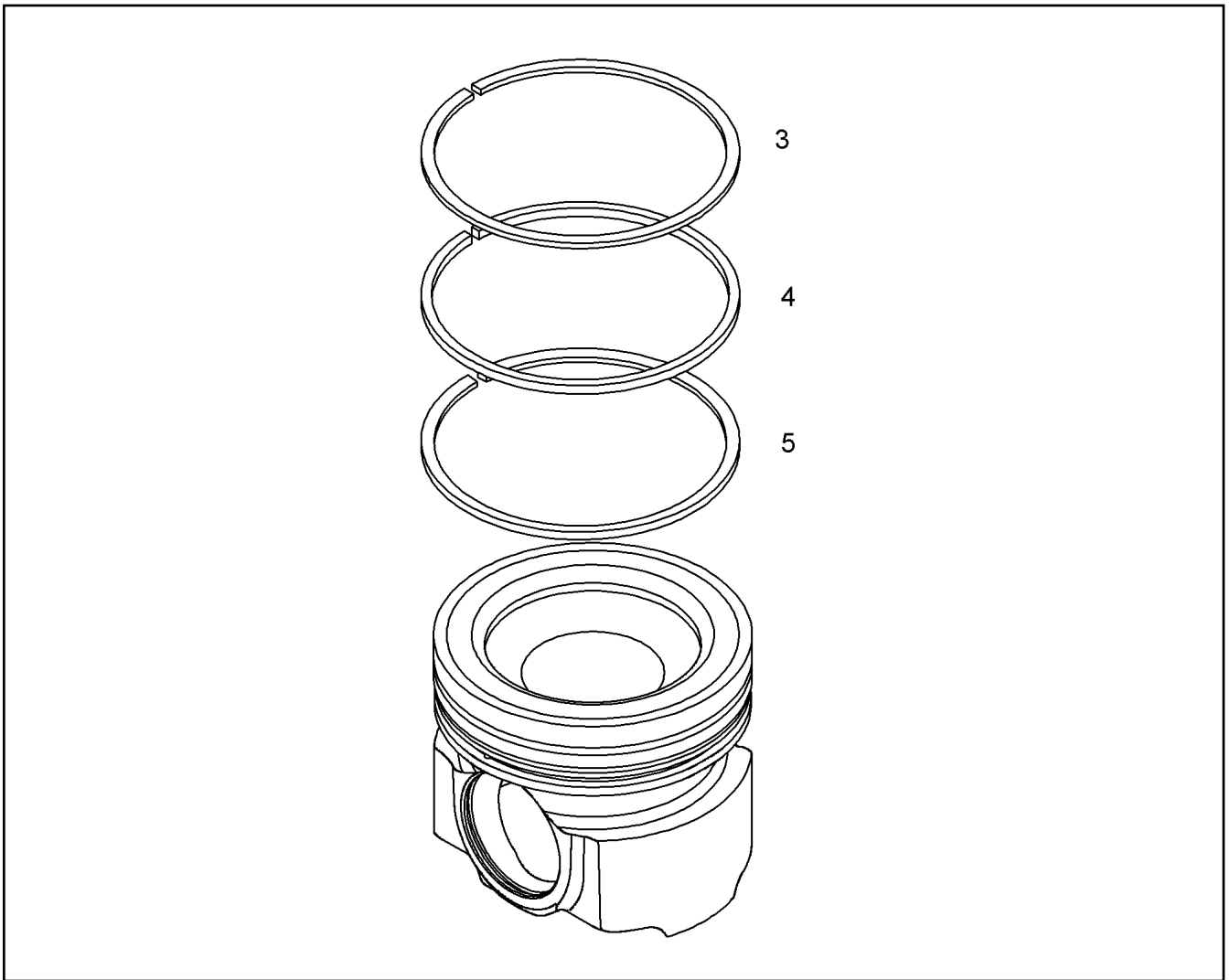

Pos.	Item	Quantity	Description	Bezeichnung	Serie	K
3	10 00 383 3	1	KB-RING 112X122	KB-RING		
4	10 28 560 6	1	PISTON RING MG 112X122X2,5 MF10/MC 12	M-RING		
5	10 28 560 5	1	DSF RING 122X112,70X4 MC 12	DSF-RING		

7.10.2010
038626

LIEBHERR

etk_en_de_062236 LTM 1090 4.1

PISTON
KOLBEN

872

⇒ X10115833
10 11 583 3

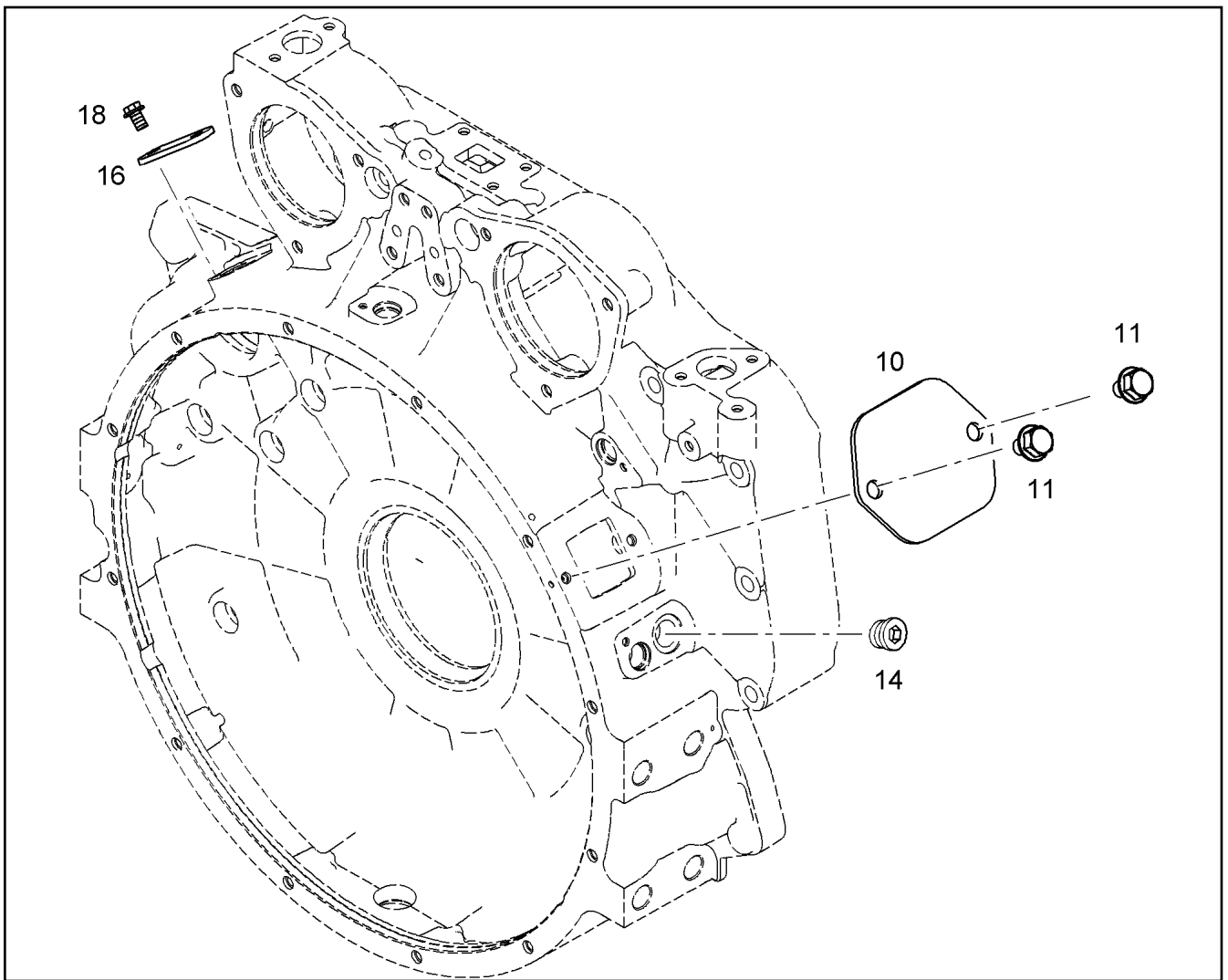

Pos.	Item	Quantity	Description	Bezeichnung	Serie	K
10	91 49 706 23	1	LID	DECKEL		
11	10 00 507 8	2	HEX BOLT EN 1665 M8X16 8.8 A2C	SECHSKANTSCHRAUBE		
14	73 80 177	1	SCREW PLUG VSTI M22X1,5	VERSCHLUSSSCHRAUBE		
16	92 75 826 23	1	SHEET	PLATTE		
18	10 00 507 8	2	HEX BOLT EN 1665 M8X16 8.8 A2C	SECHSKANTSCHRAUBE		

7.10.2010
038667

LIEBHERR

etk_en_de_062236 LTM 1090 4.1

LOCKING PIECE
VERSCHLUSSTEIL

885

⇒ X10116110
10 11 611 0

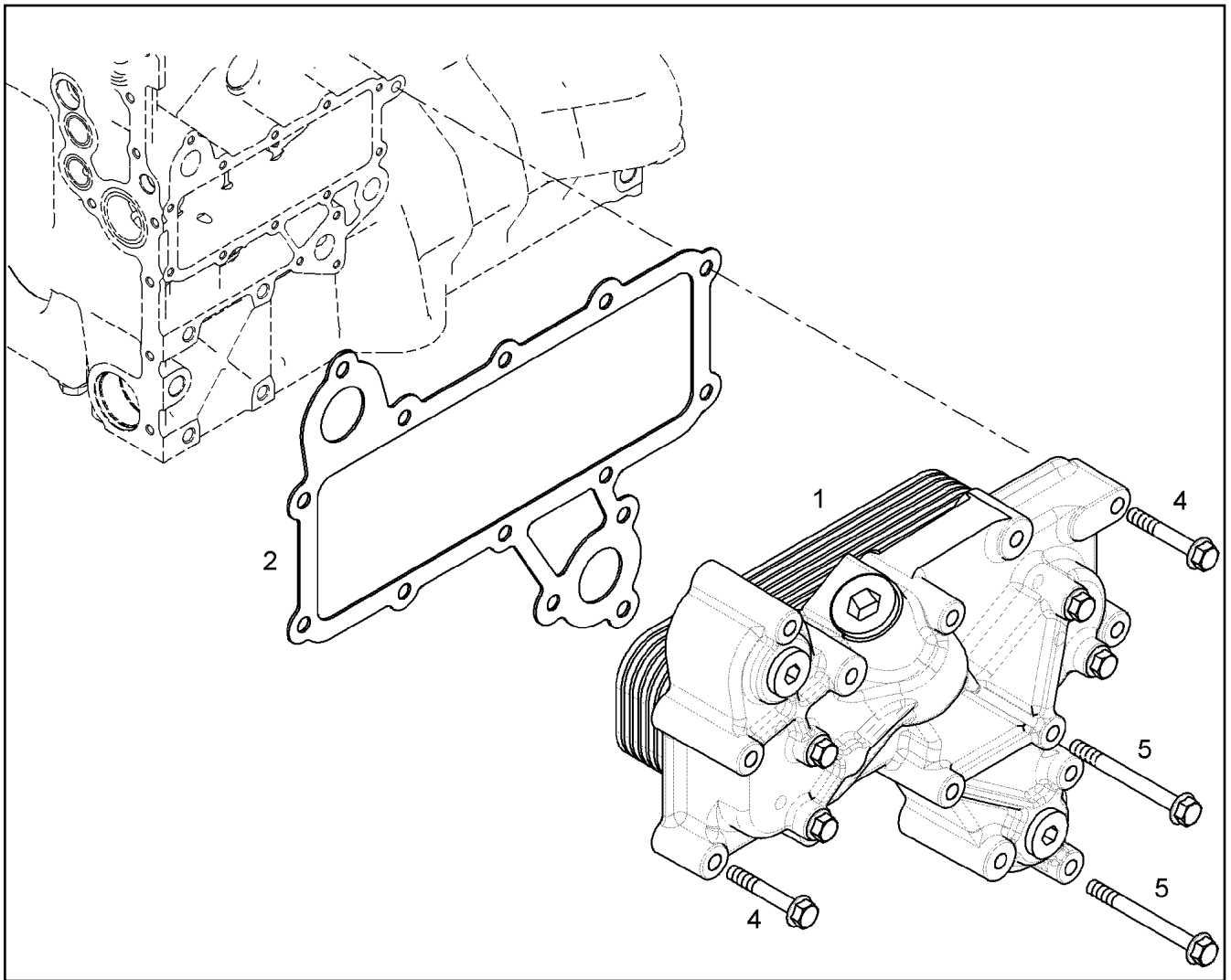

Pos.	Item	Quantity	Description	Bezeichnung	Serie	K
1	10 11 739 7	1	OIL COOLER, PRE-ASSEMBLED ⇒ X10117397 10 11 739 7	OELKUEHLER VORM.		
2	10 11 770 9	1	SEAL 1MM AFM 30	DICHTUNG		
4	10 00 507 3	5	HEX BOLT EN 1665 M8X50 8.8 A3C	SECHSKANTSCHRAUBE		
5	10 00 507 4	9	HEX BOLT EN 1665 M8X80 8.8 A3C	SECHSKANTSCHRAUBE		
999	10 11 584 9	1	SEALING SET OIL COOLER ⇒ X10115849 10 11 584 9	DS OELKUEHLER		

7.10.2010
043976

LIEBHERR

etk_en_de_062236 LTM 1090 4.1

OIL COOLER ADD-ON
OELKUEHLER ANBAU

898

⇒ X10117398
10 11 739 8

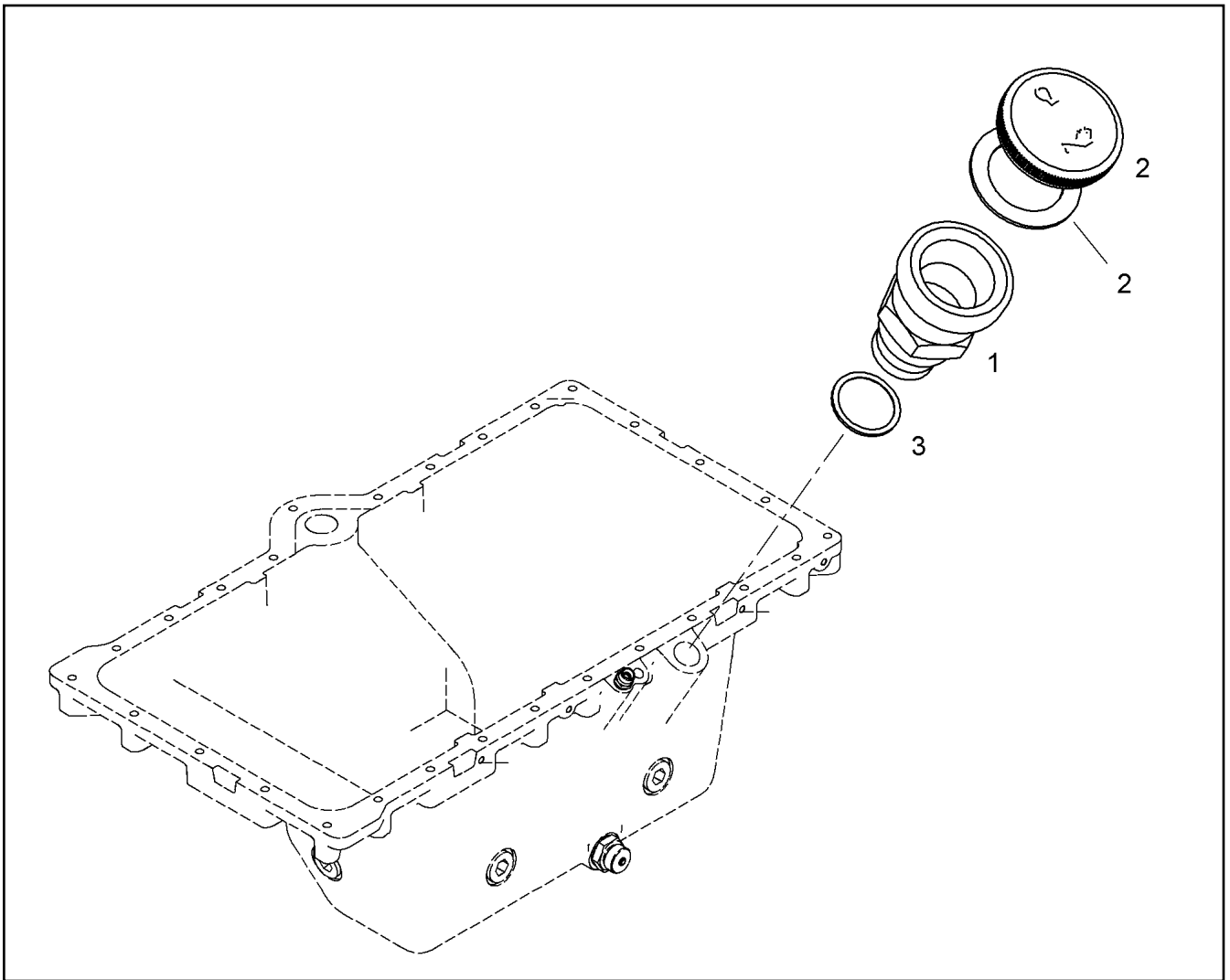

Pos.	Item	Quantity	Description	Bezeichnung	Serie	K
1	10 11 883 8	1	FILLER NECK CPL.	EINFUELLSTUTZEN KPL.		
2	91 44 757 23	1	END COVER	VERSCHLUSSDECKEL		
(1)	91 44 762 23	1	SEAL	DICHTUNG		
3	10 33 562 9	1	PROFILE PACKING DIN 3869 29,7X35,7X2 FP	PROFILDICHTRING		

7.10.2010
046965

LIEBHERR

etk_en_de_062236 LTM 1090 4.1

OIL FILLER INLET
OELEINFUELLUNG

911

⇒ X10118839
10 11 883 9

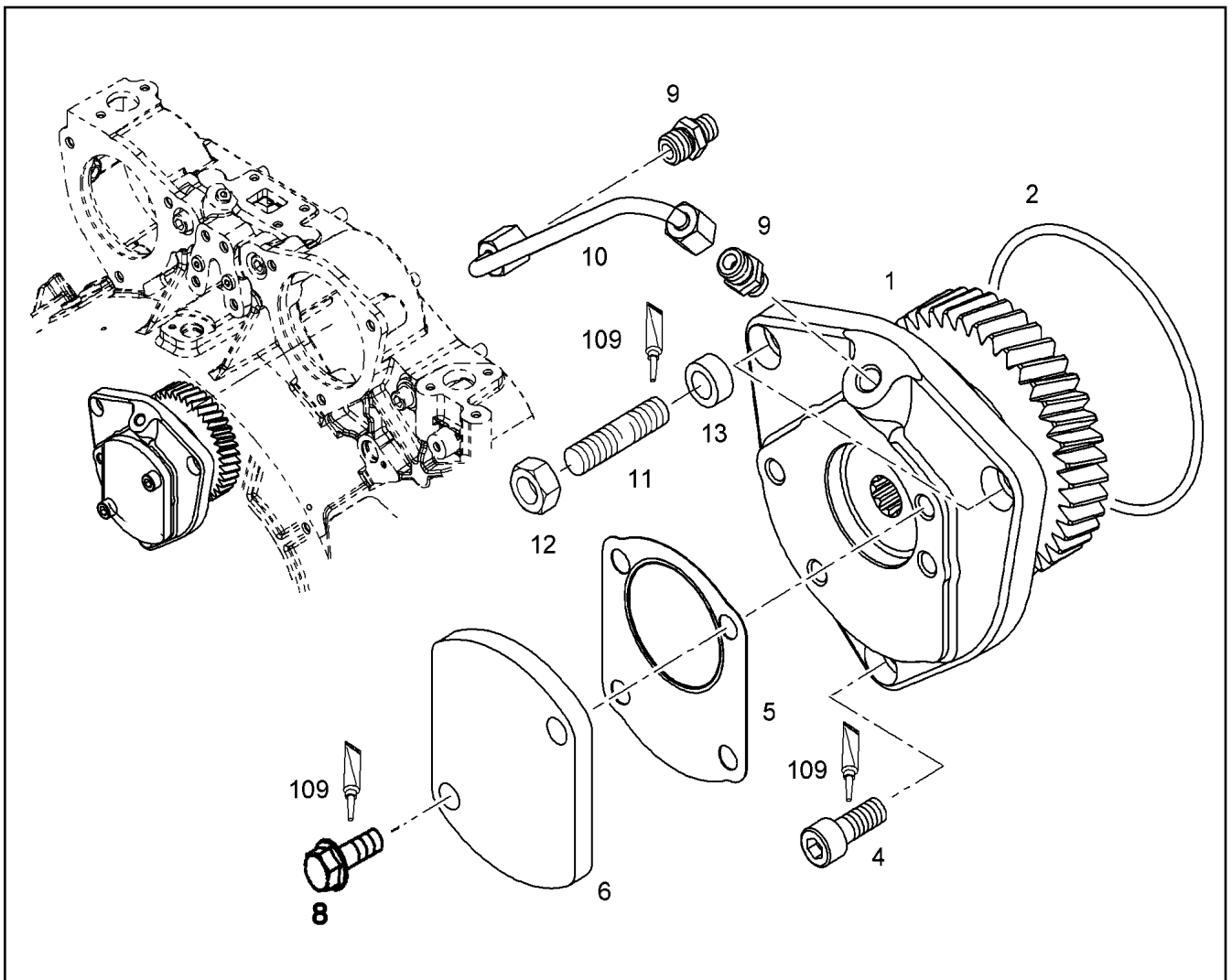

Pos.	Item	Quantity	Description	Bezeichnung	Serie	K
1	90 78 962	1	POWER TAKE-OFF ⇒ 9 078 962 90 78 962	NEBENABTRIEB		
2	73 80 520	1	O-RING DIN 3771 104,37X3,53 MVQ,70 SHOR	O-RING		
4	40 42 014	1	SOCKET HEAD SCREW ISO 4762 M10X25 8.	ZYLINDERSCHRAUBE		
5	98 85 529 23	1	SEAL	DICHTUNG		
6	91 78 294 23	1	LID	DECKEL		
8	10 03 051 8	2	HEX BOLT EN 1665 M10X20 8.8 A3C	SECHSKANTSCHRAUBE		
9	49 81 233 23	2	SCREW-ON CONNECTION ISO 8434 GE 6-L	EINSCHRAUBSTUTZEN		
10	90 78 984	1	PIPELINE	ROHRLEITUNG		
11	10 33 299 6	2	DOUBLE-ENDED STUD DIN 835 M10X40 8.8	STIFTSCHRAUBE		
12	49 80 805 23	2	HEX NUT DIN 6923 M10 8 A2E	SECHSKANTMUTTER		
13	10 11 999 4	2	DISTANCE SLEEVE 17,5X11X10 S235JR	DISTANZHUELSE		
109	86 55 016	1	SCREW LOCKING 10ML	SCHRAUBENSICHERUNG		

7.10.2010
049120

LIEBHERR

etk_en_de_062236 LTM 1090 4.1

POWER TAKE-OFF ADD-ON
NEBENABTRIEB ANBAU

924

⇒ X10119976
10 11 997 6

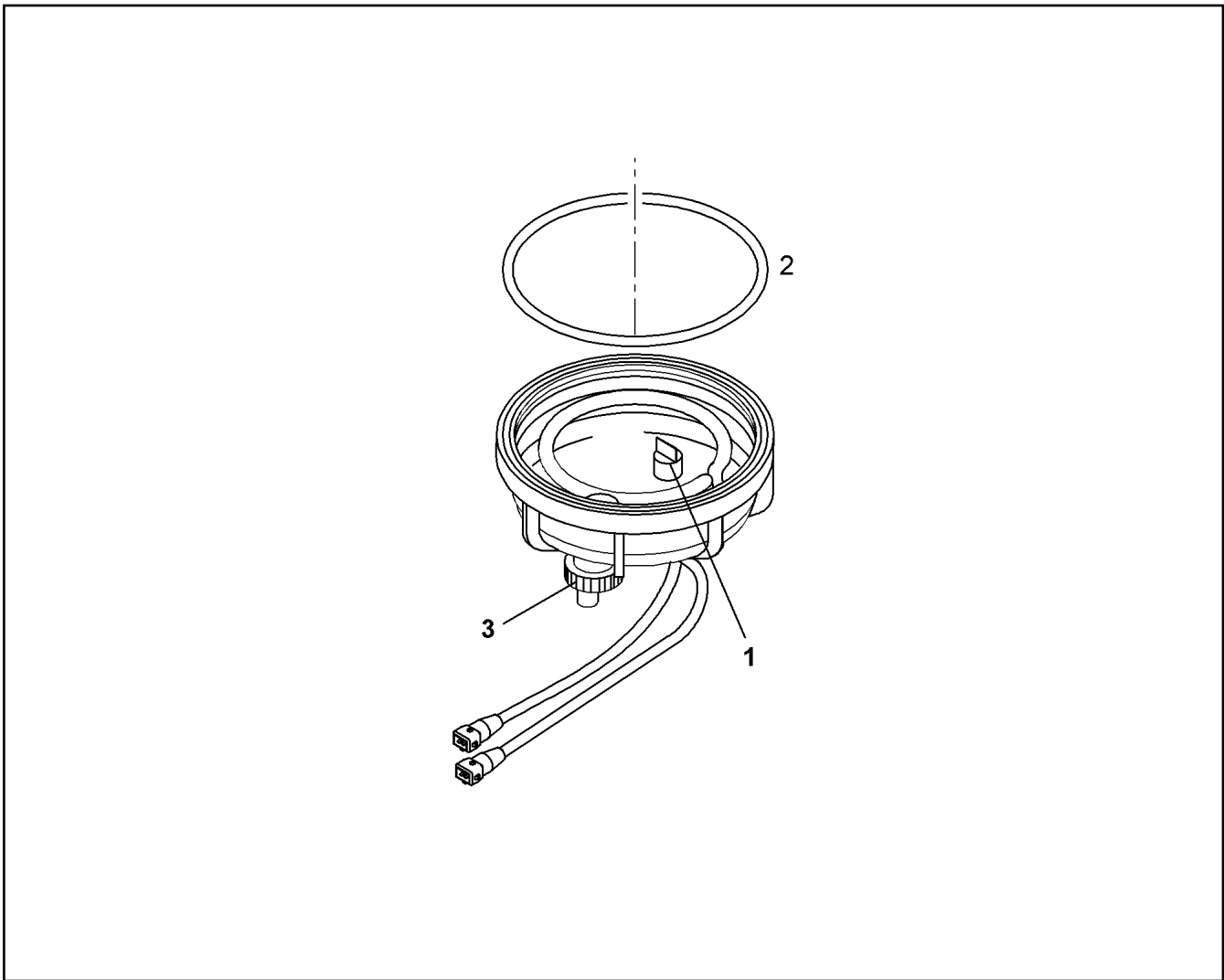

Pos.	Item	Quantity	Description	Bezeichnung	Serie	K
1	10 28 018 5	1	WATER SOUND	WASSERSONDE		
2	10 28 921 0	1	O-RING 101,19X3,53 NBR, 50 SH	O-RING		
3	10 28 920 8	1	RK OIL DRAIN SCREW	RS OELABLASSSCHRAUBE		

7.10.2010
044705

LIEBHERR

etk_en_de_062236 LTM 1090 4.1

TRANSPARENT CONTAINER
KLARSICHTBEHAELTER

937

⇒ X10280181
10 28 018 1

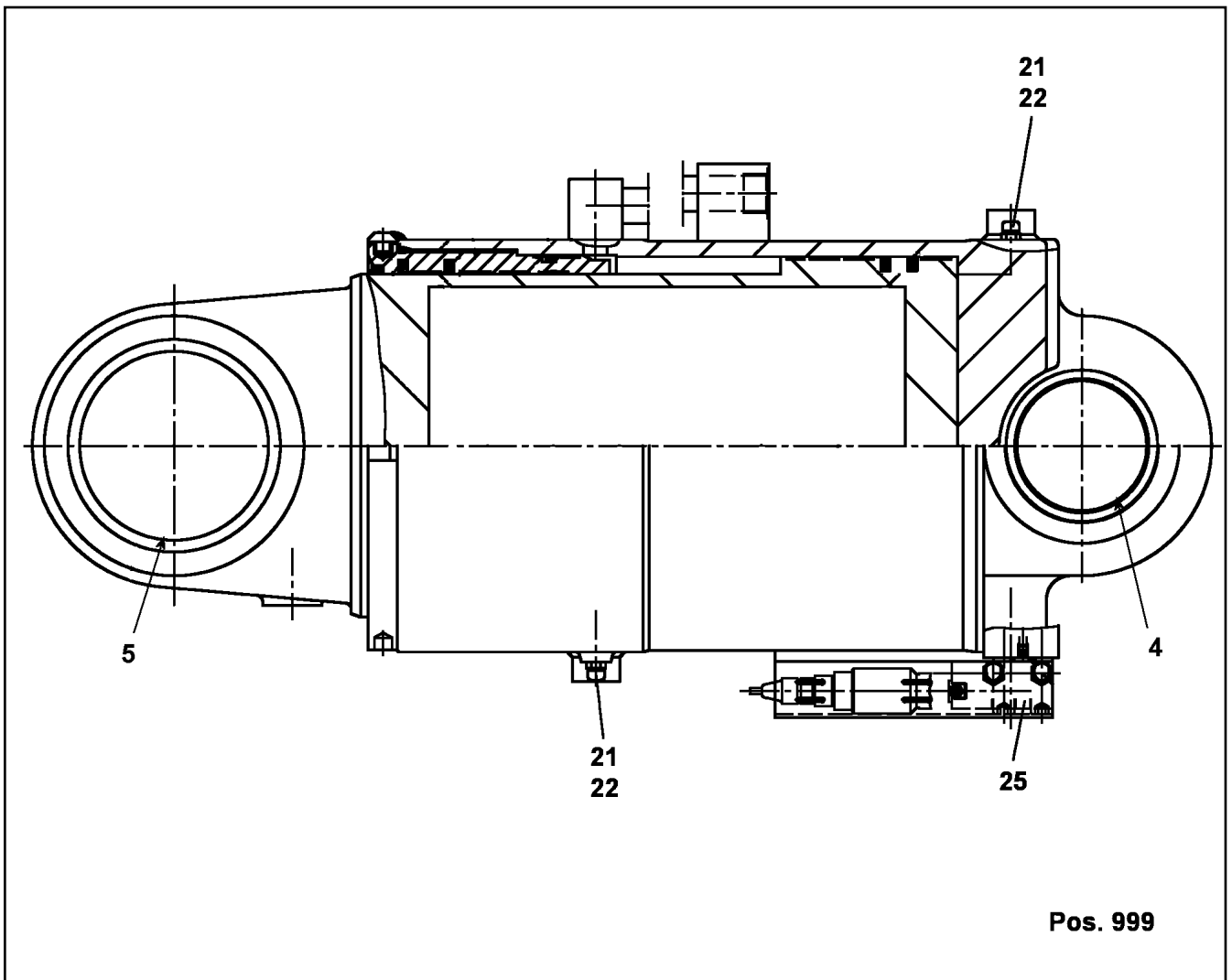

Pos.	Item	Quantity	Description	Bezeichnung	Serie	K
4	11 00 499 5	1	BUSH 110X130X75	BUCHSE		
5	11 00 499 6	1	BUSH 160X180X100	BUCHSE		
21	51 86 205 08	2	VENTILATION SCREW R1/4"	ENTLUEFTUNGSSCHRAUBE		
22	74 70 002 08	2	BALL DIN 5401 6	KUGEL		
25	10 09 729 4	1	NON-RETURN VALVE	RUECKSCHLAGVENTIL		
999	10 44 062 1	1	DS TOGGLE CYLINDER	DS WIPPZYLINDER		

7.10.2010
049267

LIEBHERR

etk_en_de_062236 LTM 1090 4.1

LUFFING CYLINDER
WIPPZYLINDER

950

⇒ X10346583
10 34 658 3

Item	Page	Assembly	Pos.	Quantity	Item	Page	Assembly	Pos.	Quantity
10 03 528 1	5 199 183	51 99 183 08	12	2	10 04 098 4	X1011651	10 11 651 9	(2)	1
10 03 528 2	5 199 183	51 99 183 08	69	1	10 04 159 0	2 501	91 32 821 08	31	2
10 03 528 3	5 199 183	51 99 183 08	71	1	10 04 165 0	7 741 076	77 41 076 08	52	1
10 03 528 4	5 199 183	51 99 183 08	72	1	10 04 165 1	7 741 078	77 41 078 08	52	1
10 03 528 5	5 199 183	51 99 183 08	150	2	10 04 165 4	9 126 371	91 26 371 08	2	1
10 03 528 6	5 199 183	51 99 183 08	400	1	10 04 181 5	5 106 681	51 06 681 08	99	1
10 03 529 5	X1003528	10 03 528 5	174	1	10 04 187 6	9 739 279	97 39 279	6	1
10 03 529 7	5 211 488	52 11 488 08	1	1	10 04 248 2	2 711	91 51 475 08	3	1
10 03 529 8	5 211 488	52 11 488 08	2	1	10 04 259 2	1 811	91 60 857 08	239	28
10 03 553 4	5 106 753	51 06 753 08	999	1	10 04 259 2	1 830 142	96 45 106 08	4	19
10 03 557 5	X1011599	10 11 599 3	4	4	10 04 259 2	1 955 004	96 25 659 08	8	12
10 03 557 8	X1011793	10 11 793 0	11	3	10 04 259 2	2 932 042	96 68 350 08	63	28
10 03 569 4	2 520	91 26 804 08	157	3	10 04 259 3	1 811	91 60 857 08	208	56
10 03 574 7	9 739 503	97 39 503	6	1	10 04 259 3	1 811 102	96 25 405 08	7	4
10 03 601 9	2 442	91 18 551 08	1	1	10 04 259 3	1 811 106	96 25 404 08	20	6
10 03 601 9	2 451	91 18 428 08	1	1	10 04 259 3	1 813	91 26 925 08	40	2
10 03 613 8	X1003076	10 03 076 7	(1)	1	10 04 259 3	1 814	91 49 223 08	40	2
10 03 631 0	1 420	91 16 875 08	2	2	10 04 259 3	1 955 004	96 25 659 08	11	1
10 03 631 0	1 421	91 16 899 08	3	4	10 04 259 3	2 520	91 26 804 08	108	11
10 03 631 0	1 423	91 16 896 08	2	2	10 04 300 2	1 750 001	92 85 698 08	41	1
10 03 631 4	1 421 064	96 26 934 08	3	2	10 04 313 6	9 079 480	90 79 480	15	1
10 03 631 4	1 421 065	96 26 935 08	3	2	10 04 327 9	1 880	91 59 472 08	8	0.5
10 03 631 5	1 423 041	96 27 548 08	4	1	10 04 373 3	1 861	91 46 243 08	60	4
10 03 631 6	1 420 073	96 27 512 08	4	2	10 04 375 9	2 913 005	96 28 696 08	20	1
10 03 688 9	2 510 050	96 44 552 08	60	1	10 04 377 9	2 515 006	96 31 873 08	5	2
10 03 689 6	2 210	91 53 784 08	401	1	10 04 377 9	2 515 008	96 31 918 08	5	2
10 03 726 1	1 811	91 60 857 08	236	10	10 04 430 2	X1022282	10 22 282 0	1	1
10 03 726 1	2 502	91 01 533 08	44	10	10 04 443 0	9 739 253	97 39 253	22	6
10 03 729 7	9 739 253	97 39 253	4	1	10 04 476 2	1 750 002	92 86 201 08	1	1
10 03 730 4	9 739 253	97 39 253	33	2	10 04 504 6	9 739 123	97 39 123	10	1
10 03 730 4	9 739 361	97 39 361	19	8	10 04 505 9	9 739 123	97 39 123	11	1
10 03 731 0	9 739 362	97 39 362	6	1	10 04 511 8	6 923 101	69 23 101 08	(999)	1
10 03 731 0	X1011816	10 11 816 1	7	2	10 04 550 6	1 432 031	96 22 075 08	9	4
10 03 731 2	9 079 480	90 79 480	9	6	10 04 695 8	X1022282	10 22 282 0	4	1
10 03 757 5	6 923 101	69 23 101 08	17	1	10 04 699 9	1 830 140	96 45 160 08	154	9
10 03 761 6	5 106 708	51 06 708 08	1	1	10 04 699 9	2 932 169	96 68 351 08	161	9
10 03 761 8	5 106 753	51 06 753 08	1	1	10 04 700 0	1 830 140	96 45 160 08	155	8
10 03 796 0	5 199 184	51 99 184 08	12	1	10 04 700 0	2 932 169	96 68 351 08	162	9
10 03 796 1	5 199 184	51 99 184 08	13	1	10 04 700 1	1 830 140	96 45 160 08	156	9
10 03 796 2	5 199 185	51 99 185 08	400	1	10 04 700 1	2 932 169	96 68 351 08	163	9
10 03 827 1	X1032706	10 32 706 5	29	1	10 09 711 7	1 670	91 46 236 08	9	1
10 03 827 2	X1032706	10 32 706 5	13	1	10 09 729 4	X1034658	10 34 658 3	25	1
10 03 857 2	X1011573	10 11 573 7	41	1	10 09 749 6	1 409 016	96 31 505 08	5	4
10 03 908 5	2 500	91 28 267 08	8	1	10 09 749 6	1 409 017	96 30 986 08	5	4
10 03 925 3	1 680	91 46 238 08	23	1	10 09 761 3	X1100291	11 00 291 4	1	1
10 03 941 5	3 602	96 38 278 08	3	2	10 09 791 0	1 670 005	96 29 156 08	12	1
10 03 941 6	3 602	96 38 278 08	4	1	10 09 920 8	X1032706	10 32 706 5	32	1
10 03 941 6	3 606	96 38 254 08	9	1	10 09 920 9	X1032706	10 32 706 5	28	4
10 03 966 0	9 079 480	90 79 480	8	12	10 09 986 4	1 830 140	96 45 160 08	157	1
10 04 006 4	X1011676	10 11 676 8	12	1	10 09 996 9	2 681	91 28 102 08	251	1
10 04 013 6	5 716 347	57 16 347 08	5	1	10 09 998 1	2 681	91 28 102 08	100	1
10 04 013 7	5 716 347	57 16 347 08	6	1	10 09 999 3	2 210	91 53 784 08	103	1
10 04 032 3	2 680	91 53 764 08	130	1	10 10 006 9	9 079 836	90 79 836	1	1
10 04 039 9	X1011585	10 11 585 4	1	1	10 10 030 3	X1011961	10 11 961 0	4	5
10 04 040 0	9 078 680	90 78 680	(3)	1	10 10 030 3	X1011963	10 11 963 6	4	5
10 04 040 5	X1011683	10 11 683 9	(8)	2	10 10 030 4	X1012006	10 12 006 9	7	2
10 04 040 6	X1011585	10 11 585 4	2	1	10 10 047 3	1 670 005	96 29 156 08	8	3
10 04 040 7	9 078 680	90 78 680	(2)	1	10 10 047 4	1 670 005	96 29 156 08	10	1
10 04 048 6	2 533 001	96 32 126 08	50	1	10 10 048 7	1 681	91 46 239 08	1	1
10 04 065 4	9 330 638	93 30 638 01	2	2	10 10 063 9	7 741 078	77 41 078 08	6	1

7.10.2010

etk_en_de_062236 LTM 1090 4.1

963

LIEBHERRNumerical index
Numerischer Index

Item	Page	Assembly	Pos.	Quantity	Item	Page	Assembly	Pos.	Quantity
40 97 104 08	1 811	91 60 857 08	8	2	41 15 141 08	2 260	91 46 553 08	4	6
40 97 105 08	2 502	91 01 533 08	30	2	41 15 141 08	2 440	91 19 243 08	37	4
40 97 109 08	2 510 200	96 26 478 08	19	2	41 15 141 08	2 510 200	96 26 478 08	12	7
40 97 110 08	1 860	91 46 369 08	86	4	41 15 141 08	2 520	91 26 804 08	131	3
40 97 111 08	1 811 042	96 49 660 08	21	2	41 15 141 08	2 571	91 19 183 08	6	4
40 97 112 08	1 811 042	96 49 660 08	22	2	41 15 141 08	2 831	91 47 869 08	28	4
40 98 277 08	1 620	91 05 790 08	1	56	41 15 141 08	2 920 585	91 01 520 08	11	2
41 01 203 08	1 434 004	92 52 674 08	13	2	41 15 141 08	2 950	91 19 236 08	13	6
41 15 044 08	2 210 008	96 30 132 08	351	4	41 15 141 08	2 955	91 19 232 08	15	4
41 15 046 08	2 210	91 53 784 08	350	2	41 15 141 08	3 330 080	96 54 517 08	19	4
41 15 046 08	2 210 008	96 30 132 08	350	16	41 15 141 08	3 510	91 53 964 08	52	2
41 15 046 08	2 510 035	96 44 554 08	16	2	41 15 141 08	3 511 006	96 25 507 08	20	2
41 15 046 08	2 932 166	92 68 911 08	10	4	41 15 141 08	3 604	96 25 028 08	12	2
41 15 046 08	5 718 737	57 18 737 08	22	4	41 15 141 08	3 780 429	96 18 268 08	4	2
41 15 046 08	9 080 556	90 80 556	11	2	41 15 142 08	1 932 239	96 27 691 08	51	4
41 15 046 08	X1011914	10 11 914 1	21	1	41 15 142 08	2 522	91 10 037 08	50	1
41 15 047 08	2 680	91 53 764 08	350	6	41 15 142 08	2 932 054	92 87 071 08	7	4
41 15 047 08	X1011923	10 11 923 5	14	12	41 15 142 08	2 932 215	92 26 129 08	6	2
41 15 048 08	1 811	91 60 857 08	71	2	41 15 142 08	3 601	96 38 386 08	14	2
41 15 048 08	2 102	91 48 431 08	10	3	41 15 143 08	1 410 094	96 31 088 08	14	4
41 15 122 08	5 530 854	55 30 854 08	7	2	41 15 143 08	1 930 001	96 23 288 08	11	1
41 15 140 08	1 410 188	96 31 491 08	7	2	41 15 143 08	2 102	91 48 431 08	31	2
41 15 140 08	1 432 031	96 22 075 08	35	2	41 15 143 08	2 210	91 53 784 08	355	1
41 15 140 08	1 663 020	96 21 868 08	14	10	41 15 143 08	3 510	91 53 964 08	39	2
41 15 140 08	1 800	91 60 770 08	54	4	41 15 143 08	3 601	96 38 386 08	28	4
41 15 140 08	1 830 102	92 26 483 08	5	12	41 15 143 08	3 606	96 38 254 08	4	1
41 15 140 08	1 830 142	96 45 106 08	51	2	41 15 144 08	1 409	91 46 233 08	34	8
41 15 140 08	1 860	91 46 369 08	94	150	41 15 144 08	1 409	91 46 233 08	43	3
41 15 140 08	1 863 005	91 46 245 08	12	85	41 15 144 08	1 432 031	96 22 075 08	33	2
41 15 140 08	1 930 001	96 23 288 08	6	2	41 15 144 08	1 632	91 16 970 08	10	8
41 15 140 08	1 932	91 51 064 08	35	2	41 15 144 08	1 632 024	96 24 495 08	13	2
41 15 140 08	1 932 239	96 27 691 08	22	4	41 15 144 08	1 632 071	96 24 494 08	13	2
41 15 140 08	2 210	91 53 784 08	353	10	41 15 144 08	1 680	91 46 238 08	16	4
41 15 140 08	2 430	91 54 388 08	13	4	41 15 144 08	2 102	91 48 431 08	13	4
41 15 140 08	2 501 022	92 50 001 08	6	4	41 15 144 08	2 210	91 53 784 08	352	3
41 15 140 08	2 510 200	96 26 478 08	22	12	41 15 144 08	2 502	91 01 533 08	40	2
41 15 140 08	2 522	91 10 037 08	26	2	41 15 144 08	2 510 100	96 44 047 08	353	1
41 15 140 08	2 533 001	96 32 126 08	63	3	41 15 144 08	2 510 200	96 26 478 08	9	6
41 15 140 08	2 913 004	96 20 460 08	6	2	41 15 144 08	2 515 006	96 31 873 08	12	2
41 15 140 08	2 920	91 55 462 08	32	2	41 15 144 08	2 520	91 26 804 08	141	1
41 15 140 08	2 920 585	91 01 520 08	18	3	41 15 144 08	3 106	91 53 947 08	62	1
41 15 140 08	2 932 042	96 68 350 08	96	1	41 15 144 08	3 511 006	96 25 507 08	10	1
41 15 140 08	2 932 166	92 68 911 08	6	4	41 15 144 08	3 780 429	96 18 268 08	7	2
41 15 140 08	3 601	96 38 386 08	20	4	41 15 145 08	2 270	91 46 970 08	7	1
41 15 141 08	1 409	91 46 233 08	38	28	41 15 145 08	3 510	91 53 964 08	38	8
41 15 141 08	1 410	91 51 528 08	23	6	41 15 145 08	3 601	96 38 386 08	23	3
41 15 141 08	1 660	91 46 246 08	3	4	41 15 145 08	3 602	96 38 278 08	31	2
41 15 141 08	1 680	91 46 238 08	18	4	41 15 145 08	3 604	96 25 028 08	15	1
41 15 141 08	1 681	91 46 239 08	9	8	41 15 146 08	3 330 080	96 54 517 08	22	4
41 15 141 08	1 780 500	91 05 097 08	11	2	41 15 146 08	3 500 104	92 95 821 08	8	1
41 15 141 08	1 811 044	96 59 267 08	10	1	41 15 146 08	3 510	91 53 964 08	54	1
41 15 141 08	1 860	91 46 369 08	96	104	41 15 147 08	3 604	96 25 028 08	19	4
41 15 141 08	1 863 005	91 46 245 08	9	4	41 15 148 08	1 813	91 26 925 08	47	1
41 15 141 08	1 915 001	92 19 268 08	5	2	41 15 148 08	1 814	91 49 223 08	47	1
41 15 141 08	1 932	91 51 064 08	62	4	41 15 148 08	1 860	91 46 369 08	93	4
41 15 141 08	1 932 001	96 21 520 08	6	2	41 15 148 08	1 860 103	96 24 488 08	5	4
41 15 141 08	1 932 002	96 21 521 08	6	2	41 15 148 08	1 860 104	96 24 485 08	7	12
41 15 141 08	1 950 059	96 24 261 08	3	1	41 15 148 08	2 260 006	96 31 147 08	10	2
41 15 141 08	2 102	91 48 431 08	25	14	41 15 148 08	2 515	91 46 969 08	20	2
41 15 141 08	2 210	91 53 784 08	351	8	41 15 148 08	2 711	91 51 475 08	5	4

7.10.2010

etk_en_de_062236 LTM 1090 4.1

976

LIEBHERRNumerical index
Numerischer Index

Item	Page	Assembly	Pos.	Quantity	Item	Page	Assembly	Pos.	Quantity
48 25 302 14	9 739 501	97 39 501	1	1	49 00 112	3 601	96 38 386 08	54	4
49 00 089	1 409	91 46 233 08	39	22	49 00 112	5 718 088	57 18 088 08	110	7
49 00 089	1 409 016	96 31 505 08	13	6	49 00 120	1 409	91 46 233 08	30	4
49 00 089	1 409 017	96 30 986 08	11	6	49 00 120	3 106	91 53 947 08	68	3
49 00 089	1 410	91 51 528 08	33	4	49 00 123	2 210	91 53 784 08	315	4
49 00 089	1 412	91 44 133 08	10	8	49 00 128	1 409	91 46 233 08	36	6
49 00 089	1 432 033	96 38 119 08	4	2	49 00 128	1 410	91 51 528 08	21	2
49 00 089	1 680	91 46 238 08	17	4	49 00 128	1 410 001	96 46 965 08	32	2
49 00 089	1 681	91 46 239 08	11	4	49 00 128	1 660	91 46 246 08	2	4
49 00 089	1 800	91 60 770 08	55	4	49 00 128	1 663 005	96 54 469 08	8	12
49 00 089	1 810 068	96 58 715 08	5	4	49 00 128	1 681	91 46 239 08	18	4
49 00 089	1 811	91 60 857 08	205	14	49 00 128	1 800	91 60 770 08	58	24
49 00 089	1 811 025	96 28 389 08	3	1	49 00 128	1 810 068	96 58 715 08	8	2
49 00 089	1 860	91 46 369 08	90	60	49 00 128	1 860	91 46 369 08	107	4
49 00 089	1 915 001	92 19 268 08	3	2	49 00 128	1 861	91 46 243 08	67	4
49 00 089	1 930 001	96 23 288 08	3	4	49 00 128	1 955	91 17 493 08	11	4
49 00 089	1 932	91 51 064 08	60	12	49 00 128	2 102	91 48 431 08	24	4
49 00 089	2 210	91 53 784 08	304	8	49 00 128	2 501	91 32 821 08	21	11
49 00 089	2 210 008	96 30 132 08	301	13	49 00 128	2 510 100	96 44 047 08	320	13
49 00 089	2 260	91 46 553 08	2	6	49 00 128	2 510 200	96 26 478 08	11	3
49 00 089	2 502	91 01 533 08	27	6	49 00 128	2 932 166	92 68 911 08	8	2
49 00 089	2 510 100	96 44 047 08	317	1	49 00 128	2 955	91 19 232 08	7	3
49 00 089	2 520	91 26 804 08	79	8	49 00 128	3 750 008	91 05 781 08	4	4
49 00 089	2 522	91 10 037 08	28	4	49 00 128	5 718 729	57 18 729 08	530	4
49 00 089	2 831	91 47 869 08	27	2	49 00 153	3 510	91 53 964 08	35	2
49 00 089	2 950	91 19 236 08	14	2	49 00 153	3 601	96 38 386 08	25	2
49 00 089	2 970	91 55 470 08	77	6	49 00 161	1 430	91 23 230 08	9	2
49 00 089	3 101	91 53 940 08	39	9	49 00 161	2 680	91 53 764 08	305	3
49 00 089	5 717 812	57 17 812 08	550	1	49 00 161	3 101	91 53 940 08	44	4
49 00 089	5 717 826	57 17 826 08	154	4	49 00 188	1 409	91 46 233 08	41	8
49 00 089	5 718 727	57 18 727 08	290	1	49 00 188	1 410	91 51 528 08	34	4
49 00 089	9 077 279	90 77 279	9	2	49 00 188	1 432	91 50 144 08	5	8
49 00 090	1 432 031	96 22 075 08	32	2	49 00 188	1 432 034	96 35 102 08	13	4
49 00 090	3 511 006	96 25 507 08	22	3	49 00 188	1 640	91 05 571 08	(3)	8
49 00 094	1 644	91 46 235 08	3	6	49 00 188	1 680	91 46 238 08	10	8
49 00 094	2 102	91 48 431 08	30	2	49 00 188	1 681	91 46 239 08	25	4
49 00 094	3 102 000	91 19 472 08	48	2	49 00 188	1 780 500	91 05 097 08	10	2
49 00 094	3 103 000	91 19 499 08	48	2	49 00 188	1 800	91 60 770 08	66	4
49 00 094	3 104	91 19 501 08	48	2	49 00 188	1 811	91 60 857 08	204	2
49 00 094	3 105	91 19 502 08	48	2	49 00 188	1 813	91 26 925 08	42	3
49 00 100	3 101	91 53 940 08	46	2	49 00 188	1 814	91 49 223 08	42	3
49 00 100	3 601	96 38 386 08	51	1	49 00 188	1 860	91 46 369 08	105	16
49 00 100	3 606	96 38 254 08	3	1	49 00 188	1 950 059	96 24 261 08	6	1
49 00 111	1 410 001	96 46 965 08	39	7	49 00 188	1 971	91 48 028 08	4	16
49 00 111	1 810 068	96 58 715 08	9	2	49 00 188	1 973	91 53 119 08	5	16
49 00 111	1 811	91 60 857 08	218	5	49 00 188	2 210	91 53 784 08	307	2
49 00 111	1 860	91 46 369 08	91	14	49 00 188	2 210 008	96 30 132 08	300	8
49 00 111	1 982	91 06 251 08	7	8	49 00 188	2 520	91 26 804 08	132	18
49 00 111	3 101	91 53 940 08	40	2	49 00 188	2 522	91 10 037 08	31	12
49 00 111	3 106	91 53 947 08	70	2	49 00 188	2 831	91 47 869 08	30	4
49 00 111	3 790 014	91 28 193 08	3	3	49 00 188	2 932 042	96 68 350 08	68	9
49 00 111	5 106 704	51 06 704 08	4	4	49 00 188	3 101	91 53 940 08	38	18
49 00 111	5 718 017	57 18 017 08	100	1	49 00 188	3 106	91 53 947 08	66	2
49 00 112	1 680	91 46 238 08	15	4	49 00 188	3 330 080	96 54 517 08	15	3
49 00 112	1 800	91 60 770 08	50	8	49 00 188	3 510	91 53 964 08	36	5
49 00 112	1 811	91 60 857 08	227	2	49 00 188	5 717 382	57 17 382 08	181	2
49 00 112	2 210	91 53 784 08	327	12	49 00 188	5 717 383	57 17 383 08	181	2
49 00 112	2 440	91 19 243 08	24	4	49 00 188	X1003315	10 03 315 8	181	2
49 00 112	2 515	91 46 969 08	9	2	49 00 188	X1003315	10 03 315 9	181	2
49 00 112	2 520	91 26 804 08	140	1	49 00 195	1 409	91 46 233 08	42	3

7.10.2010

etk_en_de_062236 LTM 1090 4.1

989

LIEBHERRNumerical index
Numerischer Index

Item	Page	Assembly	Pos.	Quantity	Item	Page	Assembly	Pos.	Quantity
57 18 216 08	X1003270	10 03 270 3	1048	1	57 18 742 08	5 718 727	57 18 727 08	70	1
57 18 225 08	X1003270	10 03 270 3	1068	1	57 18 743 08	5 718 727	57 18 727 08	420	1
57 18 237 08	X1003270	10 03 270 3	2240	1	57 18 744 08	5 718 727	57 18 727 08	430	1
57 18 238 08	X1003270	10 03 270 3	2241	1	57 18 746 08	5 718 729	57 18 729 08	10	1
57 18 239 08	X1003270	10 03 270 3	2242	1	57 18 747 08	5 718 729	57 18 729 08	40	1
57 18 247 08	6 060 950	60 60 950 08	1	1	57 18 748 08	5 718 729	57 18 729 08	120	1
57 18 256 08	2 200 048	96 32 140 08	(8)	2	57 18 749 08	5 718 729	57 18 729 08	280	1
57 18 300 08	7 741 079	77 41 079 08	23	1	57 18 750 08	5 718 729	57 18 729 08	610	1
57 18 302 08	7 741 079	77 41 079 08	70	1	57 18 767 08	5 718 737	57 18 737 08	10	1
57 18 304 08	5 530 022	55 30 022 08	15	1	57 18 889 08	X1010109	10 10 109 3	3	1
57 18 304 08	X1002271	10 02 271 6	16	1	57 18 890 08	X1010109	10 10 109 3	4	2
57 18 316 08	5 199 182	51 99 182 08	150	2	57 18 891 08	X1010109	10 10 109 3	6	1
57 18 336 08	5 718 316	57 18 316 08	176	2	57 18 892 08	X1010109	10 10 109 3	8	2
57 18 336 08	X1003528	10 03 528 5	176	2	57 18 893 08	X1010109	10 10 109 3	12	2
57 18 337 08	5 718 316	57 18 316 08	184	1	57 18 895 08	X1010109	10 10 109 3	35	1
57 18 337 08	X1003528	10 03 528 5	184	1	57 18 910 08	X1033369	10 33 369 2	8	1
57 18 338 08	5 718 316	57 18 316 08	185	1	57 19 034 08	5 113 080	51 13 080 08	1	2
57 18 338 08	X1003528	10 03 528 5	185	1	57 19 034 08	5 113 081	51 13 081 08	1	1
57 18 339 08	5 718 316	57 18 316 08	187	4	57 19 101 08	5 713 626	57 13 626 08	435	2
57 18 339 08	X1003528	10 03 528 5	187	4	57 19 101 08	5 714 537	57 14 537 08	1	1
57 18 353 08	7 741 079	77 41 079 08	2	1	57 19 110 08	5 113 211	51 13 211 08	55	1
57 18 354 08	7 741 079	77 41 079 08	12	1	57 19 123 08	6 060 950	60 60 950 08	2	1
57 18 405 08	5 506 383	55 06 383 08	1	1	57 19 147 08	X1010109	10 10 109 3	(999)	1
57 18 406 08	5 506 383	55 06 383 08	3	1	57 19 151 08	X1033367	10 33 367 2	10	1
57 18 450 08	7 741 076	77 41 076 08	121	1	57 19 283 08	X1047299	10 47 299 8	37	1
57 18 451 08	7 741 076	77 41 076 08	141	1	57 19 348 08	X1003241	10 03 241 1	1	1
57 18 452 08	7 741 076	77 41 076 08	142	1	57 19 348 08	X1003241	10 03 241 2	1	1
57 18 453 08	7 741 076	77 41 076 08	144	1	57 19 355 08	9 330 748	93 30 748 01	(1)	1
57 18 453 08	7 741 078	77 41 078 08	144	1	57 19 360 08	5 020 304	50 20 304 08	7	1
57 18 454 08	7 741 076	77 41 076 08	146	1	59 10 034 08	1 811	91 60 857 08	222	11
57 18 455 08	7 741 076	77 41 076 08	147	1	59 10 053 08	2 520	91 26 804 08	28	6
57 18 474 08	7 741 078	77 41 078 08	1	1	59 10 057 08	1 813	91 26 925 08	53	1
57 18 475 08	7 741 078	77 41 078 08	3	1	59 10 057 08	1 814	91 49 223 08	53	1
57 18 476 08	7 741 078	77 41 078 08	20	1	59 10 059 08	1 811 101	96 43 171 08	25	16
57 18 477 08	7 741 078	77 41 078 08	62	1	59 10 059 08	2 520 018	92 13 430 08	5	6
57 18 478 08	7 741 078	77 41 078 08	121	1	59 10 070 08	1 811	91 60 857 08	244	38
57 18 479 08	7 741 078	77 41 078 08	140	1	59 10 070 08	1 811 042	96 49 660 08	24	4
57 18 480 08	7 741 078	77 41 078 08	147	1	59 10 070 08	1 811 101	96 43 171 08	17	2
57 18 498 08	5 530 022	55 30 022 08	16	1	59 10 070 08	1 813	91 26 925 08	20	30
57 18 499 08	5 530 022	55 30 022 08	17	1	59 10 070 08	1 814	91 49 223 08	20	30
57 18 500 08	5 530 022	55 30 022 08	19	1	59 10 142 08	1 813	91 26 925 08	37	1
57 18 510 08	6 923 101	69 23 101 08	4	1	59 10 142 08	1 814	91 49 223 08	37	1
57 18 511 08	6 923 101	69 23 101 08	5	1	59 10 428 08	2 520	91 26 804 08	41	1
57 18 512 08	6 923 101	69 23 101 08	6	1	59 10 449 08	1 811	91 60 857 08	217	6
57 18 513 08	6 923 101	69 23 101 08	7	1	59 10 501 08	1 811	91 60 857 08	59	3
57 18 518 08	6 923 101	69 23 101 08	3	1	59 10 509 08	2 520	91 26 804 08	30	3
57 18 598 08	5 199 183	51 99 183 08	755	2	59 10 510 08	2 520	91 26 804 08	29	1
57 18 598 08	5 199 184	51 99 184 08	755	2	59 10 513 08	2 520	91 26 804 08	43	1
57 18 664 08	1 830	91 53 095 08	(3)	1	59 10 534 08	2 520	91 26 804 08	32	1
57 18 665 08	1 430	91 23 230 08	(2)	1	59 10 553 08	2 520	91 26 804 08	24	1
57 18 666 08	1 430	91 23 230 08	(1)	1	59 10 554 08	2 520	91 26 804 08	26	2
57 18 666 08	1 430	91 23 230 08	(1)	1	59 10 555 08	2 520	91 26 804 08	27	2
57 18 677 08	5 531 879	55 31 879 08	6	1	59 10 556 08	1 811 006	96 25 788 08	7	1
57 18 677 08	5 531 882	55 31 882 08	11	1	59 10 562 08	2 520 018	92 13 430 08	8	1
57 18 690 08	5 531 882	55 31 882 08	10	1	59 10 574 08	2 520	91 26 804 08	31	1
57 18 705 08	6 909 005	69 09 005 08	(60)	1	59 10 578 08	1 811 029	96 25 789 08	2	3
57 18 727 08	9 628 994	96 28 994 08	10	1	59 10 587 08	1 811 029	96 25 789 08	9	3
57 18 728 08	9 628 994	96 28 994 08	20	1	59 10 598 08	1 811 029	96 25 789 08	3	1
57 18 729 08	9 628 994	96 28 994 08	30	1	59 10 607 08	1 811 006	96 25 788 08	6	3
57 18 737 08	9 628 994	96 28 994 08	160	1	59 10 619 08	2 510 035	96 44 554 08	10	2

7.10.2010

etk_en_de_062236 LTM 1090 4.1

1002

LIEBHERRNumerical index
Numerischer Index

Item	Page	Assembly	Pos.	Quantity	Item	Page	Assembly	Pos.	Quantity
90 77 237	9 077 238	90 77 238	1	1	90 79 603	X1011914	10 11 914 1	18	1
90 77 238	X1011923	10 11 923 4	530	1	90 79 608	X1011801	10 11 801 4	53	2
90 77 248	9 739 086	97 39 086	277	1	90 79 700	X1011923	10 11 923 5	10	1
90 77 279	X1011923	10 11 923 4	221	1	90 79 728	X1013106	10 13 106 0	(1)	1
90 77 326	X1011582	10 11 582 9	5	1	90 79 812	X1011923	10 11 923 4	21	1
90 77 709	9 080 525	90 80 525	(3)	1	90 79 823	X1011923	10 11 923 4	480	1
90 77 777	9 147 512	91 47 512	1	1	90 79 836	X1011923	10 11 923 5	2	1
90 78 044	9 079 700	90 79 700	25	1	90 79 861	X1011923	10 11 923 4	81	4
90 78 103	X1011664	10 11 664 6	50	1	90 79 870	X1011664	10 11 664 6	110	4
90 78 113	9 078 115	90 78 115	1	1	90 79 890	X1011923	10 11 923 4	386	1
90 78 114	9 078 115	90 78 115	2	1	90 79 893	X1011923	10 11 923 4	630	1
90 78 115	X1011923	10 11 923 4	90	1	90 79 997	9 076 459	90 76 459	1	1
90 78 117	9 078 113	90 78 113	1	1	90 80 051	X1011816	10 11 816 1	6	1
90 78 117	9 078 114	90 78 114	1	1	90 80 084	9 073 083	90 73 083	1	1
90 78 214	X1013105	10 13 105 7	3	1	90 80 279	9 075 678	90 75 678	4	1
90 78 214	X1013106	10 13 106 0	3	1	90 80 279	X1011801	10 11 801 3	4	1
90 78 225	X1013105	10 13 105 7	6	1	90 80 279	X1011801	10 11 801 4	4	1
90 78 225	X1013106	10 13 106 0	6	1	90 80 280	X1011801	10 11 801 3	5	1
90 78 233	X1011722	10 11 722 8	1	1	90 80 280	X1011801	10 11 801 4	5	1
90 78 249	X1011923	10 11 923 4	650	1	90 80 280	X1011923	10 11 923 4	384	1
90 78 250	X1011923	10 11 923 4	652	1	90 80 288	9 079 186	90 79 186	2	1
90 78 314	X1011923	10 11 923 4	260	1	90 80 294	X1011923	10 11 923 4	330	1
90 78 321	9 739 248	97 39 248	5	1	90 80 310	X1011793	10 11 793 0	2	1
90 78 515	9 739 261	97 39 261	6	4	90 80 344	9 080 345	90 80 345	1	1
90 78 680	X1011664	10 11 664 6	211	1	90 80 345	X1011664	10 11 664 6	370	1
90 78 681	9 078 680	90 78 680	1	1	90 80 360	X1011614	10 11 614 6	8	1
90 78 684	X1011573	10 11 573 7	19	1	90 80 377	X1012069	10 12 069 8	2	1
90 78 685	X1011573	10 11 573 7	42	1	90 80 410	X1011664	10 11 664 6	215	4
90 78 849	9 079 823	90 79 823	1	1	90 80 410	X1011711	10 11 711 8	215	1
90 78 880	9 078 249	90 78 249	1	1	90 80 466	9 079 092	90 79 092	3	3
90 78 881	9 078 250	90 78 250	1	1	90 80 505	9 080 591	90 80 591	1	1
90 78 935	X1011569	10 11 569 6	1	1	90 80 508	9 080 525	90 80 525	(4)	1
90 78 962	X1011997	10 11 997 6	1	1	90 80 519	9 080 525	90 80 525	6	1
90 78 963	9 078 962	90 78 962	1	1	90 80 525	2 831	91 47 869 08	1	1
90 78 964	9 078 962	90 78 962	2	1	90 80 526	9 080 525	90 80 525	4	1
90 78 984	X1011997	10 11 997 6	10	1	90 80 533	9 079 185	90 79 185	2	1
90 79 001	9 078 962	90 78 962	3	1	90 80 556	9 739 086	97 39 086	72	1
90 79 064	X1011651	10 11 651 9	(30)	1	90 80 565	9 739 279	97 39 279	5	1
90 79 080	X1011550	10 11 550 2	1	1	90 80 591	X1011923	10 11 923 4	53	1
90 79 091	9 079 092	90 79 092	1	1	90 80 673	9 080 556	90 80 556	2	1
90 79 092	X1011664	10 11 664 6	381	1	90 80 710	X1011923	10 11 923 4	190	4
90 79 124	X1011801	10 11 801 4	14	3	90 80 711	X1011711	10 11 711 8	1	1
90 79 130	X1011912	10 11 912 8	2	1	90 80 718	9 080 719	90 80 719	1	1
90 79 131	9 079 870	90 79 870	3	2	90 80 719	X1011664	10 11 664 6	100	1
90 79 185	9 739 257	97 39 257	20	1	90 80 853	X1011923	10 11 923 4	25	1
90 79 186	9 739 257	97 39 257	21	1	90 80 911	9 078 314	90 78 314	4	1
90 79 206	X1011651	10 11 651 9	20	2	91 00 655 08	2 932 042	96 68 350 08	51	1
90 79 467	9 079 468	90 79 468	1	1	91 00 656 08	2 932 042	96 68 350 08	52	1
90 79 468	X1011923	10 11 923 4	481	1	91 00 871 08		LTM 1090-4-1	63	1
90 79 471	9 079 472	90 79 472	1	1	91 01 404 08		LTM 1090-4-1	57	2
90 79 472	X1011923	10 11 923 4	382	1	91 01 520 08	2 533 003	96 28 388 08	5	1
90 79 478	9 079 480	90 79 480	1	1	91 01 533 08		LTM 1090-4-1	131	1
90 79 480	X1011664	10 11 664 6	12	1	91 03 958 08	2 932 042	96 68 350 08	50	1
90 79 530	9 079 812	90 79 812	1	1	91 05 097 08		LTM 1090-4-1	423	1
90 79 532	9 079 812	90 79 812	2	1	91 05 571 08		LTM 1090-4-1	33	1
90 79 560	X1011923	10 11 923 4	441	1	91 05 576 08		LTM 1090-4-1	43	1
90 79 561	9 079 560	90 79 560	1	1	91 05 595 08		LTM 1090-4-1	76	1
90 79 581	X1011816	10 11 816 1	4	1	91 05 780 08		LTM 1090-4-1	352	1
90 79 582	X1011816	10 11 816 1	1	1	91 05 781 08	3 750	91 05 780 08	1	1
90 79 587	X1011864	10 11 864 6	2	1	91 05 790 08		LTM 1090-4-1	29	1

7.10.2010

etk_en_de_062236 LTM 1090 4.1

1015

LIEBHERRNumerical index
Numerischer Index

Item	Page	Assembly	Pos.	Quantity	Item	Page	Assembly	Pos.	Quantity
97 02 597 08	3 105	91 19 502 08	28	4	97 10 021 08	2 680	91 53 764 08	100	1
97 02 597 08	3 106	91 53 947 08	20	4	97 10 125 08	1 813 006	92 75 169 08	8	1
97 02 598 08	3 102 000	91 19 472 08	25	1	97 10 180 08	1 814	91 49 223 08	28	1
97 02 598 08	3 103 000	91 19 499 08	25	1	97 10 213 08	1 811 029	96 25 789 08	4	1
97 02 598 08	3 104	91 19 501 08	25	1	97 10 633 08	3 101	91 53 940 08	17	2
97 02 598 08	3 105	91 19 502 08	25	1	97 10 633 08	3 102 000	91 19 472 08	55	2
97 02 598 08	3 106	91 53 947 08	21	1	97 10 633 08	3 103 000	91 19 499 08	55	2
97 02 599 08	3 102 000	91 19 472 08	27	2	97 10 633 08	3 104	91 19 501 08	55	2
97 02 599 08	3 103 000	91 19 499 08	27	2	97 10 633 08	3 105	91 19 502 08	55	2
97 02 599 08	3 104	91 19 501 08	27	2	97 10 634 08	3 101	91 53 940 08	18	2
97 02 599 08	3 105	91 19 502 08	27	2	97 10 634 08	3 102 000	91 19 472 08	56	2
97 02 599 08	3 106	91 53 947 08	26	2	97 10 634 08	3 103 000	91 19 499 08	56	2
97 02 600 08	3 102 000	91 19 472 08	21	4	97 10 634 08	3 104	91 19 501 08	56	2
97 02 600 08	3 103 000	91 19 499 08	21	4	97 10 634 08	3 105	91 19 502 08	56	2
97 02 600 08	3 104	91 19 501 08	21	4	97 10 663 08	2 430	91 54 388 08	10	1
97 02 600 08	3 105	91 19 502 08	21	4	97 10 677 08	3 780 429	96 18 268 08	1	1
97 02 600 08	3 106	91 53 947 08	27	4	97 10 716 08	3 101	91 53 940 08	19	4
97 02 601 08	3 102 000	91 19 472 08	20	4	97 10 716 08	3 102 000	91 19 472 08	39	4
97 02 601 08	3 103 000	91 19 499 08	20	4	97 10 716 08	3 103 000	91 19 499 08	39	4
97 02 601 08	3 104	91 19 501 08	20	4	97 10 716 08	3 104	91 19 501 08	39	4
97 02 601 08	3 105	91 19 502 08	20	4	97 10 716 08	3 105	91 19 502 08	39	4
97 02 601 08	3 106	91 53 947 08	28	4	97 10 866 08	3 605 001	96 25 023 08	15	2
97 02 614 08	1 410 048	96 18 981 08	3	12	97 10 901 08	1 813 006	92 75 169 08	6	1
97 02 664 08	3 102 000	91 19 472 08	26	1	97 10 901 08	1 814 005	92 75 175 08	18	1
97 02 664 08	3 103 000	91 19 499 08	26	1	97 10 903 08	1 813 006	92 75 169 08	7	1
97 02 664 08	3 104	91 19 501 08	26	1	97 11 161 08	1 813 006	92 75 169 08	9	1
97 02 664 08	3 105	91 19 502 08	26	1	97 11 161 08	1 814 005	92 75 175 08	9	1
97 02 664 08	3 106	91 53 947 08	63	1	97 11 162 08	1 813 006	92 75 169 08	10	1
97 03 172 08	3 102 000	91 19 472 08	17	2	97 11 162 08	1 814 005	92 75 175 08	10	2
97 03 172 08	3 103 000	91 19 499 08	17	2	97 11 508 08	1 813 006	92 75 169 08	11	1
97 03 172 08	3 104	91 19 501 08	17	2	97 11 508 08	1 814 005	92 75 175 08	11	1
97 03 209 08	1 950 057	96 21 426 08	8	2	97 11 549 08	1 805 200	91 49 110 08	15	2
97 03 315 01	9 653 335	96 53 335 08	1	1	97 11 949 08	1 814 005	92 75 175 08	7	1
97 03 316 01	9 653 335	96 53 335 08	2	1	97 11 950 08	1 814 005	92 75 175 08	8	1
97 03 317 01	9 653 335	96 53 335 08	3	1	97 11 957 08	1 814 005	92 75 175 08	19	1
97 03 425 08	2 520	91 26 804 08	11	1	97 12 463 08	1 813	91 26 925 08	24	1
97 03 448 08	1 644	91 46 235 08	5	2	97 12 464 08	1 813	91 26 925 08	25	2
97 03 689 08	3 105	91 19 502 08	17	1	97 12 513 08	1 813	91 26 925 08	28	1
97 03 743 08	2 920 585	91 01 520 08	10	1	97 12 514 08	1 813	91 26 925 08	27	1
97 04 469 08	2 102	91 48 431 08	8	3	97 12 603 08	1 950 058	96 22 854 08	3	1
97 04 551 08	1 663 011	92 16 485 08	3	2	97 13 018 08	1 800	91 60 770 08	11	1
97 05 011 08	3 511 006	96 25 507 08	5	2	97 13 020 08	1 800	91 60 770 08	12	1
97 05 045 08	1 663 020	96 21 868 08	10	1	97 13 245 08	1 811 033	96 17 731 08	1	1
97 05 746 08	1 860	91 46 369 08	28	2	97 13 248 08	1 811 033	96 17 731 08	2	1
97 05 834 08	1 671	91 46 237 08	4	4	97 13 249 08	1 811 033	96 17 731 08	3	1
97 05 962 08	2 420	91 18 998 08	3	1	97 13 283 08	1 811	91 60 857 08	19	1
97 06 853 08	1 860	91 46 369 08	57	4	97 13 303 08	2 440	91 19 243 08	32	2
97 06 891 08	2 102	91 48 431 08	7	6	97 13 304 08	2 440	91 19 243 08	33	2
97 06 941 08	2 950	91 19 236 08	16	2	97 13 310 08	1 811	91 60 857 08	100	1
97 07 676 08	1 813 007	92 68 355 08	3	2	97 13 311 08	1 811	91 60 857 08	101	1
97 07 680 08	2 500	91 28 267 08	5	1	97 13 332 08	1 811	91 60 857 08	24	1
97 08 131 08	1 813	91 26 925 08	61	1	97 13 372 08	1 811 033	96 17 731 08	4	1
97 08 132 08	1 814	91 49 223 08	61	1	97 13 374 08	1 811 016	96 17 715 08	1	1
97 08 215 08	2 102	91 48 431 08	9	6	97 13 375 08	1 811 016	96 17 715 08	2	2
97 08 360 08	2 510 200	96 26 478 08	37	2	97 13 376 08	1 811 016	96 17 715 08	3	1
97 08 366 08	2 510 200	96 26 478 08	38	1	97 13 377 08	1 811 016	96 17 715 08	4	1
97 08 794 08	2 510 200	96 26 478 08	40	1	97 13 378 08	1 811 016	96 17 715 08	5	1
97 09 068 08	2 680	91 53 764 08	1	1	97 13 379 08	1 811 016	96 17 715 08	6	1
97 09 807 08	2 913 003	96 20 599 08	2	1	97 13 380 08	1 811 016	96 17 715 08	7	1
97 09 808 08	2 913	91 32 850 08	5	1	97 13 393 08	2 430	91 54 388 08	8	1

7.10.2010

etk_en_de_062236 LTM 1090 4.1

1028

LIEBHERRNumerical index
Numerischer Index

Description	Item	Pos.	Quantity	Page	Assembly	Description
BEARING SUPPORT 4X269X7	97 39 375 08	14	1	1 409	91 46 233 08	COOLER INSTALLATION
BEARING SUPPORT 4X269X7	97 39 374 08	13	1	1 409	91 46 233 08	COOLER INSTALLATION
BEARING SUPPORT 4X493X8	97 39 377 08	16	1	1 409	91 46 233 08	COOLER INSTALLATION
BEARING SUPPORT 4X543X8	97 39 376 08	15	1	1 409	91 46 233 08	COOLER INSTALLATION
BEARING WASHER	57 17 890 08	300	1	5 718 729	57 18 729 08	DRIVE SHAFT
BEARING, NEEDLEROLLER-,	57 17 976 08	310	1	5 717 823	57 17 823 08	PLANETARY GEAR IT
BELLOWS COUPLING	57 18 705 08	(60)	1	6 909 005	69 09 005 08	COLLECTING RING
BELT PULLEY	10 03 241 4	2	1	9 739 202	97 39 202	GENERATOR ATTACHMENT
BELT PULLEY	90 80 505	1	1	9 080 591	90 80 591	CRANK SHAFT ATTACHING PA
BELT TIGHTENER	10 01 262 7	1	1	9 739 170	97 39 170	AIR CONDITIONING COMPRES
BELT TIGHTENER	10 01 289 1	1	1	9 739 177	97 39 177	GENERATOR DRIVE
BEVEL GEAR HOUSING	10 11 545 8	900	1	X1003270	10 03 270 3	DISTRIBUTOR GEARBOX
BEVEL GEAR HOUSING	10 11 545 9	901	1	X1003270	10 03 270 3	DISTRIBUTOR GEARBOX
BEVEL GEAR HOUSING	57 02 961 08	454	1	5 199 182	51 99 182 08	DRIVEN STEERING AXLE
BEVEL WHEEL	52 11 631 08	23	1	5 211 034	52 11 034 08	ANGULAR GEAR
BEVEL WHEEL	52 11 928 08	16	1	5 211 034	52 11 034 08	ANGULAR GEAR
BEVEL WHEEL SET	10 33 137 9	401	1	5 199 182	51 99 182 08	DRIVEN STEERING AXLE
BLADE-TYPE ELECTRIC FUSE	60 41 040 08	12	3	2 932 064	96 44 668 08	SWING FRAME FUSE AND RE
BLANK SOCKET PG11 MS	60 24 113 08	24	1	2 533 003	96 28 388 08	ELECTRIC ADD-ON PARTS CA
BLANKING PLUG	10 01 262 8	6	2	9 739 099	97 39 099	FLYWHEEL HOUSING
BLANKING PLUG	77 90 112 08	11	1	1 982 096	96 23 019 08	SWITCH BOX CPL.
BLANKING PLUG	77 90 122 01	36	1	9 325 795	93 25 795 01	COMPACT ROPE WINCH
BLANKING PLUG	77 90 122 01	36	1	9 329 012	93 29 012 01	COMPACT ROPE WINCH
BLANKING PLUG	77 90 166 08	111	1	1 860	91 46 369 08	TIRE COVER PANELLING
BLANKING PLUG M26X1,5 PA6	10 28 529 7	6	1	1 670 005	96 29 156 08	FUEL TANK, PRE-ASSEMBLED
BLEED VALVE CAP	10 21 876 7	16	2	1 813 008	97 08 131 08	SLIDING WINDOW
BLEED VALVE CAP	10 21 876 7	16	2	1 814 006	97 08 132 08	SLIDING WINDOW
BLIND	59 10 660 08	1	1	2 523 002	91 39 126 08	ROLLER-BLIND
BLIND 2130X400 KUNSTLEDE	10 03 523 7	85	1	1 811	91 60 857 08	DRIVER'S CABIN, GLAZED
BLIND RIVET 3,0X3,2-5,0	70 42 121 08	10	2	2 913 005	96 28 696 08	INTERIOR HOUSING PRE-ASS.
BLIND RIVET 3,2X1,8-3,1	70 42 126 08	250	2	1 811	91 60 857 08	DRIVER'S CABIN, GLAZED
BLIND RIVET 3,2X1,8-3,1	70 42 126 08	11	4	2 501	91 32 821 08	CRANE DRIVER'S CABIN,PRE
BLIND RIVET 3,2X4,3-5,9	70 42 127 08	197	2	1 811	91 60 857 08	DRIVER'S CABIN, GLAZED
BLIND RIVET 3,2X4,3-5,9	70 42 127 08	22	2	2 520	91 26 804 08	CABIN, GLAZED
BLIND RIVET 3,2X4,3-5,9	70 42 127 08	70	8	2 932 064	96 44 668 08	SWING FRAME FUSE AND RE
BLIND RIVET 4,0X10,5	70 42 323 08	17	15	1 830 142	96 45 106 08	CENTRE BRACKET PRE-ASS.
BLIND RIVET 4,0X10,5	70 42 323 08	71	18	2 932 042	96 68 350 08	BASE ASSEMBLY
BLIND RIVET 4,0X10,5	70 42 323 08	24	6	2 932 064	96 44 668 08	SWING FRAME FUSE AND RE
BLIND RIVET NUT M 8	41 30 065 08	202	13	1 811	91 60 857 08	DRIVER'S CABIN, GLAZED
BLIND RIVET NUT M 8	41 30 065 08	45	2	1 813	91 26 925 08	DOOR LEFT, CPL.
BLIND RIVET NUT M 8	41 30 065 08	45	2	1 814	91 49 223 08	DOOR RIGHT, CPL.
BLIND RIVET NUT M 8	41 30 065 08	(2)	3	2 984	91 19 235 08	OIL COOLER INSTALLATION
BLIND RIVET NUT M4	41 30 062 08	238	2	1 811	91 60 857 08	DRIVER'S CABIN, GLAZED
BLIND RIVET NUT M4	41 30 062 08	7	2	1 955 004	96 25 659 08	PLATE PRE-ASS.
BLIND RIVET NUT M4	41 30 062 08	70	21	2 932 042	96 68 350 08	BASE ASSEMBLY
BLIND RIVET NUT M5 AL	41 30 046 08	39	4	2 502	91 01 533 08	CONTROL STAND
BLIND RIVET NUT M5 ST VERZ	10 04 259 2	239	28	1 811	91 60 857 08	DRIVER'S CABIN, GLAZED
BLIND RIVET NUT M5 ST VERZ	10 04 259 2	4	19	1 830 142	96 45 106 08	CENTRE BRACKET PRE-ASS.
BLIND RIVET NUT M5 ST VERZ	10 04 259 2	8	12	1 955 004	96 25 659 08	PLATE PRE-ASS.
BLIND RIVET NUT M5 ST VERZ	10 04 259 2	63	28	2 932 042	96 68 350 08	BASE ASSEMBLY
BLIND RIVET NUT M6	41 30 064 08	5	4	1 811 041	96 31 015 08	AIR GUIDE SYSTEM
BLIND RIVET NUT M6	41 30 064 08	23	2	1 811 042	96 49 660 08	STEERING COLUMN PRE-ASS.
BLIND RIVET NUT M6 ST VERZ	10 04 259 3	208	56	1 811	91 60 857 08	DRIVER'S CABIN, GLAZED
BLIND RIVET NUT M6 ST VERZ	10 04 259 3	7	4	1 811 102	96 25 405 08	COVER/LID/CAP, PRE-ASSEMB
BLIND RIVET NUT M6 ST VERZ	10 04 259 3	20	6	1 811 106	96 25 404 08	VALVE PLATE, PRE-ASSEMB
BLIND RIVET NUT M6 ST VERZ	10 04 259 3	40	2	1 813	91 26 925 08	DOOR LEFT, CPL.
BLIND RIVET NUT M6 ST VERZ	10 04 259 3	40	2	1 814	91 49 223 08	DOOR RIGHT, CPL.
BLIND RIVET NUT M6 ST VERZ	10 04 259 3	11	1	1 955 004	96 25 659 08	PLATE PRE-ASS.
BLIND RIVET NUT M6 ST VERZ	10 04 259 3	108	11	2 520	91 26 804 08	CABIN, GLAZED
BLINKING LIGHT	60 71 495 08	31	1	1 932 239	96 27 691 08	BUMPER COMPL. W. COVERIN

7.10.2010

etk_en_de_062236 LTM 1090 4.1

1041

LIEBHERRAlphabetical index
Alphabetischer Index

Description	Item	Pos.	Quantity	Page	Assembly	Description
COUNTERSUNK SCREW DIN 7	40 86 003 08	57	3	3 102 000	91 19 472 08	TELESCOPIC SECTION 1 PRE
COUNTERSUNK SCREW DIN 7	40 86 003 08	57	3	3 103 000	91 19 499 08	TELESCOPIC SECT.2 PRE-AS
COUNTERSUNK SCREW DIN 7	46 00 157	134	6	2 520	91 26 804 08	CABIN, GLAZED
COUNTERSUNK SCREW DIN 7	40 02 551	48	6	3 101	91 53 940 08	PIVOT SECTION, PRE-ASSEMB
COUNTERSUNK SCREW DIN 7	40 02 551	4	4	3 750 011	92 51 440 08	HOLDER PRE-ASSEMBLY
COUNTERSUNK SCREW DIN 7	40 86 008 08	44	2	1 813	91 26 925 08	DOOR LEFT, CPL.
COUNTERSUNK SCREW DIN 7	40 86 008 08	44	2	1 814	91 49 223 08	DOOR RIGHT, CPL.
COUNTERSUNK SCREW ISO	40 86 004 08	241	6	1 811	91 60 857 08	DRIVER'S CABIN, GLAZED
COUNTERSUNK SCREW ISO	10 29 878 9	35	4	2 502	91 01 533 08	CONTROL STAND
COUNTERSUNK SCREW ISO	46 35 059	38	2	2 522	91 10 037 08	DOOR CPL.
COUNTERSUNK SCREW ISO 2	40 70 302 08	9	4	1 955 004	96 25 659 08	PLATE PRE-ASS.
COUNTERSUNK SCREW ISO 2	40 70 306 08	22	2	1 811 101	96 43 171 08	INSTRUMENT BOX CPL.
COUNTERSUNK SCREW ISO 2	40 70 306 08	43	5	1 813	91 26 925 08	DOOR LEFT, CPL.
COUNTERSUNK SCREW ISO 2	40 70 306 08	43	5	1 814	91 49 223 08	DOOR RIGHT, CPL.
COUNTERSUNK SCREW ISO 2	40 04 014 08	4	2	3 750 016	96 21 012 08	ASSEMBLY REMOTE CONTRO
COUNTERSUNK SCREW ISO 2	40 70 312 08	76	4	2 520	91 26 804 08	CABIN, GLAZED
COUNTERSUNK SCREW ISO 2	40 70 311 08	19	4	2 520 001	92 48 796 08	FRONT WINDOW CPL.
COUNTERSUNK SCREW ISO 2	40 06 034 08	6	12	2 340 001	96 43 761 08	OIL TANK PRE-ASS.
COUNTERSUNK SCREW ISO 7	40 70 608 08	4	4	2 932 054	92 87 071 08	FAN UNIT
COUNTERSUNK SCREW ISO 7	46 35 268	13	2	3 601	96 38 386 08	ADAPTER PRE-ASS.
COUNTERSUNK SCREW ISO 7	46 35 125	30	4	2 510 018	96 44 046 08	COOLER COVER CPL.
COUNTERWEIGHT CPL. SPF	96 24 597 08	1	1	2 560	91 18 456 08	COUNTERWEIGHT WITH CLAM
COUNTERWEIGHT CPL. SPF	96 25 806 08	3	1	2 560	91 18 456 08	COUNTERWEIGHT WITH CLAM
COUNTERWEIGHT CPL.LEFT	96 26 468 08	61	1	2 570	91 18 460 08	ADD COUNTERWEIGHT
COUNTERWEIGHT GG20 SPF	38 00 461 08	2	1	2 560	91 18 456 08	COUNTERWEIGHT WITH CLAM
COUNTERWEIGHT GG20 SPF	38 00 463 08	62	1	2 570	91 18 460 08	ADD COUNTERWEIGHT
COUNTERWEIGHT R CPL. SPF	96 25 894 08	60	1	2 570	91 18 460 08	ADD COUNTERWEIGHT
COUNTERWEIGHT SUPPORT	91 48 983 08	54	1		LTM 1090-4-1	
COUNTERWEIGHT WITH CLAM	91 18 456 08	147	1		LTM 1090-4-1	
COUPLING	10 03 757 5	17	1	6 923 101	69 23 101 08	ROPE LENGTH INDICATOR
COUPLING	57 17 826 08	150	1	9 628 994	96 28 994 08	GEARBOX
COUPLING	57 17 974 08	280	1	5 717 823	57 17 823 08	PLANETARY GEAR IT
COUPLING	57 17 993 08	430	1	5 717 823	57 17 823 08	PLANETARY GEAR IT
COUPLING	57 18 737 08	160	1	9 628 994	96 28 994 08	GEARBOX
COUPLING 34,3NM 4000U/MI	10 11 577 1	10	1	X1011676	10 11 676 8	AIR CONDITIONING COMPRES
COUPLING DISC	10 28 861 8	1	1	1 410 048	96 18 981 08	CLUTCH ASSEMBLY
COUPLING FLANGE FE/ZNNI	52 11 002 08	68	1	1 811	91 60 857 08	DRIVER'S CABIN, GLAZED
COUPLING HEAD	50 29 453 08	20	1	1 950	91 53 223 08	COMPRESSED AIR PLANT
COUPLING NM U/MIN	10 04 040 7	(2)	1	9 078 680	90 78 680	DELIVERY PUMP
COUPLING PLUG 10-L	51 15 083 08	16	1	2 971	91 19 244 08	HYDR.AUXILIARY HOISTING
COUPLING PLUG 10-L	51 15 150 08	11	2	2 975 152	91 17 828 08	HYDR.F.TELESCOPIC BOOM
COUPLING PLUG 15-L	51 15 004 08	20	1	2 971	91 19 244 08	HYDR.AUXILIARY HOISTING
COUPLING PLUG 38-S	51 15 123 08	12	2	2 971	91 19 244 08	HYDR.AUXILIARY HOISTING
COUPLING SLEEVE	10 01 724 8	12	1	9 739 190	97 39 190	POWER TAKE-OFF
COUPLING SLEEVE 10-L	51 15 084 08	14	1	2 971	91 19 244 08	HYDR.AUXILIARY HOISTING
COUPLING SLEEVE 12-L	51 15 058 08	21	2	2 970	91 55 470 08	HYDR
COUPLING SLEEVE 15-L	51 15 005 08	18	1	2 971	91 19 244 08	HYDR.AUXILIARY HOISTING
COUPLING SLEEVE 38-S	51 15 122 08	10	2	2 971	91 19 244 08	HYDR.AUXILIARY HOISTING
COUPLING SOCKET 90GR SP	68 00 007 08	9	1	2 920 627	96 42 276 08	WIRING HARNESS
COUPLING SOCKET 90GR SP	68 00 007 08	10	1	2 920 627	96 42 276 08	WIRING HARNESS
COUPLING SOCKET 90GR SP	68 00 007 08	13	1	2 920 627	96 42 276 08	WIRING HARNESS
COUPLING SOCKET 90GR SP	68 00 007 08	14	1	2 920 627	96 42 276 08	WIRING HARNESS
COUPLING SOCKET GERADE	68 00 017 08	7	1	2 920 627	96 42 276 08	WIRING HARNESS
COUPLING SOCKET GERADE	68 00 017 08	8	1	2 920 627	96 42 276 08	WIRING HARNESS
COUPLING SOCKET GERADE	68 00 017 08	11	1	2 920 627	96 42 276 08	WIRING HARNESS
COUPLING SOCKET GERADE	68 00 017 08	12	1	2 920 627	96 42 276 08	WIRING HARNESS
COUPLING SOCKET GERADE	68 00 017 08	15	1	2 920 627	96 42 276 08	WIRING HARNESS
COUPLING SOCKET SPF	68 00 014 08	(5)	1	3 780 249	91 18 410 08	EL.2 HOISTING LIMIT SWITCH
COVER	10 03 301 7	(5)	1	1 805 200	91 49 110 08	MIRROR ATTACHMENT
COVER	10 03 301 7	(5)	1	1 805 200	91 49 110 08	MIRROR ATTACHMENT

7.10.2010

etk_en_de_062236 LTM 1090 4.1

1054

LIEBHERRAlphabetical index
Alphabetischer Index

Description	Item	Pos.	Quantity	Page	Assembly	Description
FLOOR COVERING 16X525X24	97 13 378 08	5	1	1 811 016	96 17 715 08	BASE MATS
FLOOR COVERING 16X528X26	97 13 374 08	1	1	1 811 016	96 17 715 08	BASE MATS
FLOOR COVERING 16X767X23	97 13 380 08	7	1	1 811 016	96 17 715 08	BASE MATS
FLOOR COVERING 16X845X23	97 13 377 08	4	1	1 811 016	96 17 715 08	BASE MATS
FLOOR MAT	97 13 310 08	100	1	1 811	91 60 857 08	DRIVER'S CABIN, GLAZED
FLOOR MAT	97 13 311 08	101	1	1 811	91 60 857 08	DRIVER'S CABIN, GLAZED
FLOOR MAT 16X572X724	95 66 761 08	62	1	2 520	91 26 804 08	CABIN, GLAZED
FLOOR MAT GUMMI+PU	95 67 926 08	20	1	2 520	91 26 804 08	CABIN, GLAZED
FLOOR PLATE	10 30 062 1	(4)	1	2 920 585	91 01 520 08	ELECTRIC FOR FLASHLIGHT
FLOOR SHEET 2X2066X781 D	97 36 897 08	35	1	2 510 100	96 44 047 08	SLEWING PLATFORM PANELLI
FLOOR SHEET WELDED	96 26 803 08	4	1	2 510 200	96 26 478 08	SLEWING PLATFORM PANELLI
FLOW CONTROL VALVE	57 19 110 08	55	1	5 113 211	51 13 211 08	COMPACT CONTROL BLOCK
FLOW DIVIDER VALVE	51 14 412 08	12	1	2 970	91 55 470 08	HYDR
FLOW RATE INDICATOR 2-3L/	10 03 298 8	18	1	1 432	91 50 144 08	STEERING HYDRAULICS
FLOW RATE INDICATOR 8-9L/	51 06 006 08	19	1	1 432	91 50 144 08	STEERING HYDRAULICS
FLOW REGULATING CHECK	51 14 884 08	15	1	1 432 033	96 38 119 08	STEERING PLATE 1 PRE-ASS.
FLOW REGULATING CHECK	51 14 884 08	31	1	2 970	91 55 470 08	HYDR
FLOW REGULATING CHECK	51 14 884 08	41	1	2 971	91 19 244 08	HYDR.AUXILIARY HOISTING
FLOW REGULATING CHECK	51 14 972 08	30	1	2 970	91 55 470 08	HYDR
FLOW REGULATING CHECK	51 14 972 08	29	1	2 971	91 19 244 08	HYDR.AUXILIARY HOISTING
FLYWHEEL	10 22 233 9	1	1	9 739 250	97 39 250	FLYWHEEL
FLYWHEEL	90 77 237	1	1	9 077 238	90 77 238	FLYWHEEL
FLYWHEEL	90 77 238	530	1	X1011923	10 11 923 4	DIESEL ENGINE
FLYWHEEL	97 39 250	250	1	X1010075	10 10 075 6	DIESEL ENGINE
FLYWHEEL HOUSING	97 39 099	240	1	X1010075	10 10 075 6	DIESEL ENGINE
FLYWHEEL HOUSING	97 39 100	12	1	9 739 099	97 39 099	FLYWHEEL HOUSING
FLYWHEEL HOUSING PRE-AS	10 13 028 1	1	1	X1011582	10 11 582 9	FLYWHEEL HOUSING
FLYWHEEL HOUSING SAE1	10 11 582 9	520	1	X1011923	10 11 923 4	DIESEL ENGINE
FOAM RUBBER BAND 15X5	26 21 051 08	18	1	2 540	91 45 984 08	HEATING, CRANE CABIN
FOIL KEYPAD PRE-ASS.	96 20 599 08	1	1	2 913	91 32 850 08	LICCON CONSOLE LCD2
FOLDED CAP	57 13 698 08	(1)	1	9 640 240	96 40 240 08	PROPORTIONAL VALVE IN SA
FOLDING BRACKET PRE-ASS.	96 29 611 08	1	1	3 510	91 53 964 08	TRANSPORT MOUNTING
FOLDING BRACKET ST.CONST	96 29 615 08	1	1	3 510 004	96 29 611 08	FOLDING BRACKET PRE-ASS.
FOLDING PART WELDED	96 29 622 08	2	1	3 510 004	96 29 611 08	FOLDING BRACKET PRE-ASS.
FOLDING PART WELDED	96 29 725 08	3	1	3 510 004	96 29 611 08	FOLDING BRACKET PRE-ASS.
FOLDING PIN PRE-ASS.	96 31 825 08	9	2	1 641 007	92 13 824 08	SUPPORT PLATE COMPL.
FOLDING/CONCERTINA HOSE	55 07 897 08	20	1	1 681	91 46 239 08	AIR FILTER SYSTEM
FORK HEAD WELDED	92 70 911 08	7	2	1 811	91 60 857 08	DRIVER'S CABIN, GLAZED
FORKED LINK DIN 71751 A 8X	72 50 004 08	125	1	2 520	91 26 804 08	CABIN, GLAZED
FORM HOSE	10 01 263 1	14	1	9 739 387	97 39 387	CRANKCASE BREATHER
FORM HOSE	10 28 505 1	37	1	9 739 253	97 39 253	ATL ATTACHMENT
FORM HOSE	55 17 197 08	252	2	2 210	91 53 784 08	DRIVE ASSEMBLY, PRE-ASSE
FORM HOSE	97 37 569 08	250	1	2 681	91 28 102 08	AIR FILTER SYSTEM
FORM HOSE BEND	97 18 856 08	10	1	1 409	91 46 233 08	COOLER INSTALLATION
FORM HOSE DN18X90°	55 31 731 08	10	5	1 811 106	96 25 404 08	VALVE PLATE, PRE-ASSEMB
FORM HOSE DN18X90°	55 31 738 08	8	2	1 811 106	96 25 404 08	VALVE PLATE, PRE-ASSEMB
FORM HOSE MANIFOLD DN120	97 19 583 08	17	1	1 681	91 46 239 08	AIR FILTER SYSTEM
FORM HOSE NW60 SPF	97 19 158 08	7	1	1 410 001	96 46 965 08	DIESEL ENGINE, PRE-ASSEMB
FORM HOSE NW60X30GRAD	97 47 495 08	19	1	1 410 001	96 46 965 08	DIESEL ENGINE, PRE-ASSEMB
FORM HOSE NW60X45GRAD M	97 25 781 08	43	1	1 410 001	96 46 965 08	DIESEL ENGINE, PRE-ASSEMB
FORM HOSE NW60X90° SILIKO	97 39 372 08	9	1	1 410 001	96 46 965 08	DIESEL ENGINE, PRE-ASSEMB
FORM HOSE NW60X90° SPF	97 19 159 08	8	1	1 410 001	96 46 965 08	DIESEL ENGINE, PRE-ASSEMB
FORM HOSE SPF	97 36 454 08	250	1	2 210	91 53 784 08	DRIVE ASSEMBLY, PRE-ASSE
FORM HOSE SPF	97 36 455 08	251	1	2 210	91 53 784 08	DRIVE ASSEMBLY, PRE-ASSE
FORMCLIP AEHNL.DIN 11023	43 32 010 08	3	2	3 780 926	96 28 087 08	ELECTRIC AIRCRAFT PROTE
FORMCLIP AEHNL.DIN 11023	43 32 010 08	3	2	3 930 054	92 68 038 08	ELECTRIC WIND WARNING T
FRAME L WELDM.	96 35 194 08	1	1	1 741	91 48 983 08	COUNTERWEIGHT SUPPORT
FRAME MIRROR 187X319	10 28 891 0	4	1	1 805 200	91 49 110 08	MIRROR ATTACHMENT
FRAME R WELDM.	96 35 195 08	2	1	1 741	91 48 983 08	COUNTERWEIGHT SUPPORT
FRICTION BEARING 30X20 K	10 21 589 3	4	1	2 790 024	96 67 077 08	MIRROR RETAINER PRE-ASS.

7.10.2010

etk_en_de_062236 LTM 1090 4.1

1067

LIEBHERRAlphabetical index
Alphabetischer Index

Description	Item	Pos.	Quantity	Page	Assembly	Description
HEX BOLT ISO 4017 M8X45 8.8	40 01 667	3	1	3 790 016	96 22 376 08	RETAINER LEFT PRE-ASS.
HEX BOLT ISO 4017 M8X45 8.8	40 01 667	3	1	3 790 017	96 24 147 08	RETAINER RIGHT PRE-ASS.
HEX BOLT ISO 4017 M8X50 8.8	46 00 052	11	2	3 604	96 25 028 08	HEAD SECTION PRE-ASS.
HEX BOLT ISO 4017 M8X60 8.8	46 00 386	92	4	1 860	91 46 369 08	TIRE COVER PANELLING
HEX BOLT ISO 4017 M8X60 8.8	46 00 386	29	4	2 502	91 01 533 08	CONTROL STAND
HEX BOLT ISO 4017 M8X70 8.8	40 65 132	24	1	2 540	91 45 984 08	HEATING, CRANE CABIN
HEX BOLT ISO 4017 M8X75 8.8	40 65 082 08	9	1	1 811 044	96 59 267 08	BRAKE PEDAL INSTALLATION
HEX BOLT ISO 8676 M12X35 1	40 70 085	1064	2	X1003270	10 03 270 3	DISTRIBUTOR GEARBOX
HEX BOLT ISO 8676 M12X50 1	49 80 384	447	4	5 199 182	51 99 182 08	DRIVEN STEERING AXLE
HEX BOLT ISO 8676 M12X50 1	49 80 384	447	4	5 199 183	51 99 183 08	DRIVEN STEERING AXLE
HEX BOLT ISO 8676 M14X1,5X	40 70 054 08	8	4	1 450	91 50 139 08	DRIVE SHAFT FITTING
HEX BOLT ISO 8676 M14X1,5X	40 70 054 08	210	4	5 717 812	57 17 812 08	ADD-ON PARTS
HEX BOLT ISO 8676 M20X1,5X3	40 69 018 08	7	4	1 430	91 23 230 08	STEERING MECHANISM
HEX BOLT M3X0,5X9,1	10 04 040 5	(8)	2	X1011683	10 11 683 9	INJECTION PUMP
HEX BOLT M6X12 8.8 MAN183-	10 01 135 8	4	2	9 739 298	97 39 298	FLAME STARTING SYSTEM
HEX BOLT M8X120 8.8 A2C	10 01 126 0	17	2	9 739 132	97 39 132	POWER UNIT SUPPORT
HEX BOLT M8X135 10.9 MAN18	10 34 225 5	9	2	9 739 503	97 39 503	FUEL LINE
HEX BOLT M8X20 8.8	10 03 730 4	33	2	9 739 253	97 39 253	ATL ATTACHMENT
HEX BOLT M8X20 8.8	10 03 730 4	19	8	9 739 361	97 39 361	OIL SUMP
HEX BOLT M8X43,5 8.8 A2C	10 01 250 7	4	12	9 739 267	97 39 267	CYLINDER FAIRING
HEX BOLT M8X80 10.9 MAN18	10 22 272 9	5	4	9 739 256	97 39 256	AIR SUCTION PIPE
HEX CAP NUT RD32X3 SPF	10 46 691 4	22	2	2 970	91 55 470 08	HYDR
HEX CAP NUT RD32X3 SPF	10 46 691 4	15	1	2 971	91 19 244 08	HYDR.AUXILIARY HOISTING
HEX CAP NUT RD36X3 SPF	10 46 691 5	19	1	2 971	91 19 244 08	HYDR.AUXILIARY HOISTING
HEX CAP NUT RD79X4 SPF	10 46 691 7	11	2	2 971	91 19 244 08	HYDR.AUXILIARY HOISTING
HEX COLLAR NUT	10 22 273 2	6	4	9 739 253	97 39 253	ATL ATTACHMENT
HEX COLLAR NUT M33X1,5 2	10 01 725 1	14	1	9 739 190	97 39 190	POWER TAKE-OFF
HEX HEAD SCREW WITH FLAN	10 44 075 3	4	1	X1012069	10 12 069 8	OIL SUMP PRE-ASS.
HEX HEAD SCREW WITH FLAN	10 34 226 7	4	19	9 739 362	97 39 362	OIL SUMP
HEX HEAD SCREW WITH FLAN	10 34 226 8	5	1	9 739 362	97 39 362	OIL SUMP
HEX NUT BM18X1,5 ZNPHR3F	10 22 275 3	6	1	9 739 278	97 39 278	ADD-ON PARTS
HEX NUT DIN 439 B M16X1,5 8	41 17 025 08	6	2	1 420 074	96 24 312 08	INST. PARTS ANGLE SENSOR
HEX NUT DIN 6923 M10 8 A2E	49 80 805 23	22	1	9 739 279	97 39 279	CABLE BOOM MOUNTING
HEX NUT DIN 6923 M10 8 A2E	49 80 805 23	4	3	X1011553	10 11 553 9	STARTER INSTALLATION
HEX NUT DIN 6923 M10 8 A2E	49 80 805 23	12	2	X1011997	10 11 997 6	POWER TAKE-OFF ADD-ON
HEX NUT DIN 80705 M26X1,5	41 25 326 08	78	1	1 811	91 60 857 08	DRIVER'S CABIN, GLAZED
HEX NUT DIN 80705 M26X1,5	41 25 326 08	8	1	1 955	91 17 493 08	PNEUMAMATIC DRIVER'S CABI
HEX NUT DIN 934 M10 10 A3C	41 15 047 08	350	6	2 680	91 53 764 08	EXHAUST GAS SYSTEM
HEX NUT DIN 934 M10 10 A3C	41 15 047 08	14	12	X1011923	10 11 923 5	DRIVE UNIT
HEX NUT DIN 934 M12 10 VER	41 15 048 08	71	2	1 811	91 60 857 08	DRIVER'S CABIN, GLAZED
HEX NUT DIN 934 M12 10 VER	41 15 048 08	10	3	2 102	91 48 431 08	ASSEMBLY PARTS F.SLEWING
HEX NUT DIN 934 M16 8 BLAN	41 15 146 08	22	4	3 330 080	96 54 517 08	ADD-ON PARTS CYLINDER
HEX NUT DIN 934 M16 8 BLAN	41 15 146 08	8	1	3 500 104	92 95 821 08	MOUNTING PRE-ASS.
HEX NUT DIN 934 M16 8 BLAN	41 15 146 08	54	1	3 510	91 53 964 08	TRANSPORT MOUNTING
HEX NUT DIN 934 M2 8 VERZ	41 15 122 08	7	2	5 530 854	55 30 854 08	THREE-WAY TAP
HEX NUT DIN 934 M24 8 A3C	41 15 149 08	11	2	2 444	91 28 365 08	SELF-ERECT. AUX. HOIST GEA
HEX NUT DIN 934 M24 8 A3C	41 15 149 08	11	4	3 602	96 38 278 08	PIVOT SECTION, PRE-ASSEMB
HEX NUT DIN 934 M3 8 A3C	41 15 157 08	26	19	2 932 127	96 33 558 08	SWING FRAME RELAY CONT
HEX NUT DIN 934 M3 8 A3C	41 15 157 08	267	2	3 930 492	96 27 297 08	TERMINAL BOX CPL.
HEX NUT DIN 934 M30 8 VERZ	41 15 152 08	15	1	2 560	91 18 456 08	COUNTERWEIGHT WITH CLAM
HEX NUT DIN 934 M4 8 A3C	41 15 142 08	51	4	1 932 239	96 27 691 08	BUMPER COMPL. W. COVERIN
HEX NUT DIN 934 M4 8 A3C	41 15 142 08	50	1	2 522	91 10 037 08	DOOR CPL.
HEX NUT DIN 934 M4 8 A3C	41 15 142 08	7	4	2 932 054	92 87 071 08	FAN UNIT
HEX NUT DIN 934 M4 8 A3C	41 15 142 08	6	2	2 932 215	92 26 129 08	GROUND RAIL
HEX NUT DIN 934 M4 8 A3C	41 15 142 08	14	2	3 601	96 38 386 08	ADAPTER PRE-ASS.
HEX NUT DIN 934 M6 8 VERZ	41 15 140 08	7	2	1 410 188	96 31 491 08	FUEL FILTER PRE-ASS.
HEX NUT DIN 934 M6 8 VERZ	41 15 140 08	35	2	1 432 031	96 22 075 08	STEERING, PRE-ASSEMBLED
HEX NUT DIN 934 M6 8 VERZ	41 15 140 08	14	10	1 663 020	96 21 868 08	ROPE BOX PRE-ASSEMBLY
HEX NUT DIN 934 M6 8 VERZ	41 15 140 08	54	4	1 800	91 60 770 08	DRIVER'S CABIN CPL
HEX NUT DIN 934 M6 8 VERZ	41 15 140 08	5	12	1 830 102	92 26 483 08	TERMINAL BOARD PRE-ASS.

7.10.2010

etk_en_de_062236 LTM 1090 4.1

1080

LIEBHERRAlphabetical index
Alphabetischer Index

Description	Item	Pos.	Quantity	Page	Assembly	Description
HYDRO MOTOR SPF	51 02 380 08	2	1	1 409 017	96 30 986 08	WATER RADIATOR
HYDT.TUBE	10 22 236 5	6	1	9 739 273	97 39 273	OIL COOLER ADD-ON
HYDT.TUBE	10 28 505 0	31	1	9 739 253	97 39 253	ATL ATTACHMENT
HYDT.TUBE 10X1	10 11 790 5	1	1	9 080 853	90 80 853	OIL LINE
HYDT.TUBE DN19/232	10 11 901 9	5	1	X1011989	10 11 989 7	RK OIL RETURN PIPE
IDENTIFICATION STRIPS	60 27 629 08	8	1	2 932 167	96 32 480 08	TERMINAL STRIP
IGNITION STARTER SWITCH	60 61 943 08	2	1	1 830 002	96 27 551 08	DASHBOARD CENTER CONSO
IGNITION STARTER SWITCH	60 61 943 08	5	2	2 530 048	92 03 949 08	DASHBOARD FRONT, PRE-A
ILLUMINATED ELEMENT 10W	10 11 482 0	6	1	2 780 634	96 53 157 08	ELECTRICAL LOAD CAPACITY
ILLUMINATED ELEMENT 10W	10 11 482 2	7	1	2 780 634	96 53 157 08	ELECTRICAL LOAD CAPACITY
IMITATION LEATHER LINING 1	95 70 208 08	130	1	2 520	91 26 804 08	CABIN, GLAZED
IMPULS TRANSMITTER	57 09 907 08	7	1	6 060 522	60 60 522 08	GEAR CAM LIMITSWITCH
IMPULS TRANSMITTER	57 17 958 08	260	1	9 629 005	96 29 005 08	GB-CASE
IMPULS TRANSMITTER L=35M	10 29 122 6	16	1	1 411 031	96 26 137 08	TRANSFER CASE, PRE-ASSE
INCLINATION TRANSMITTER	69 23 081 08	12	1	1 920	91 53 094 08	UNDERCARRIAGE ELEC. SYS
INDICATING DEVICE SPF	69 18 841 08	31	1	1 830	91 53 095 08	DRIVER'S CABIN CONTROLS
INDICATOR LAMP	60 61 435 08	24	3	2 531 001	96 20 406 08	ELECTRIC FOR ARMREST LEF
INDUCTIVE SENSOR SPF	69 23 087 08	(5)	1	3 920 012	96 57 221 08	LIMIT SWITCH ADD-ON
INDUCTIVE SENSOR SPF	69 23 087 08	6	11	3 930 464	92 95 081 08	SENSOR INSTALL.TELESCOP.
INFORMATION SIGN PVC 2	97 39 082	49	1	9 739 086	97 39 086	DIESEL ENGINE
INJECTION LINE	10 22 274 5	8	1	9 739 280	97 39 280	PRESSURE PIPE
INJECTION LINE	10 22 274 6	9	1	9 739 280	97 39 280	PRESSURE PIPE
INJECTION LINE	10 22 274 7	10	1	9 739 280	97 39 280	PRESSURE PIPE
INJECTION LINE	90 80 410	215	4	X1011664	10 11 664 6	BASIC ENGINE
INJECTION LINE	90 80 410	215	1	X1011711	10 11 711 8	RK INJECTION NOZZLE
INJECTION PUMP	10 11 683 9	170	4	X1011664	10 11 664 6	BASIC ENGINE
INJECTION PUMP R-MOTORXD	10 11 625 7	1	1	X1011683	10 11 683 9	INJECTION PUMP
INJECTOR	90 80 710	190	4	X1011923	10 11 923 4	DIESEL ENGINE
INJECTOR	90 80 711	1	1	X1011711	10 11 711 8	RK INJECTION NOZZLE
INJECTOR	97 39 248	90	6	X1010075	10 10 075 6	DIESEL ENGINE
INJECTOR ASSY	10 22 019 8	1	1	9 739 248	97 39 248	INJECTOR
INLAY PROFILE, LEFT, COMPL	96 34 500 08	27	1	2 515	91 46 969 08	FALL PROTECTION
INLET VALVE	10 22 234 7	1	2	9 739 261	97 39 261	CYLINDER HEAD
INLET VALVE	90 74 450	2	2	X1012036	10 12 036 5	CYLINDER HEAD PRE-ASS.
INPUT BOARD	91 43 948 08	41	1	2 932 042	96 68 350 08	BASE ASSEMBLY
INPUT BOARD	92 08 065 08	5	1	2 932 214	96 28 366 08	INPUT BOARD CPL.
INPUT BOARD CPL. EP0	92 68 082 08	40	1	2 932 042	96 68 350 08	BASE ASSEMBLY
INPUT BOARD CPL. EP2	96 28 366 08	42	1	2 932 042	96 68 350 08	BASE ASSEMBLY
INSERTION BRIDGE	60 27 355 08	31	38	1 830 142	96 45 106 08	CENTRE BRACKET PRE-ASS.
INSERTION BRIDGE	60 27 355 08	11	38	2 932 064	96 44 668 08	SWING FRAME FUSE AND RE
INSERTION MODULE	60 27 923 08	1	1	1 830 149	96 25 760 08	INSERTION MODULE
INSERTION MODULE	96 19 694 08	10	1	2 932 167	96 32 480 08	TERMINAL STRIP
INSERTION MODULE 4POLIG	96 25 760 08	6	1	1 830 140	96 45 160 08	WIRES COMPL. INSTRUMENT
INSIDE DOOR HANDLE LINKS	59 10 792 08	6	1	1 813	91 26 925 08	DOOR LEFT, CPL.
INSIDE DOOR HANDLE RECHT	59 10 793 08	6	1	1 814	91 49 223 08	DOOR RIGHT, CPL.
INSIDE HANDLE	59 10 780 08	12	1	1 814	91 49 223 08	DOOR RIGHT, CPL.
INSIDE HANDLE	59 10 788 08	12	1	1 813	91 26 925 08	DOOR LEFT, CPL.
INSIDE ROOF LINING CPL.	92 50 859 08	18	1	2 520	91 26 804 08	CABIN, GLAZED
INST. PARTS ANGLE SENSOR	96 24 312 08	40	1	1 420 073	96 27 512 08	AXLE 1, PRE-ASSEMBLED
INST. PARTS ANGLE SENSOR	96 24 312 08	40	1	1 421 064	96 26 934 08	AXLE 3, PRE-ASSEMBLED
INST. PARTS ANGLE SENSOR	96 24 312 08	40	1	1 421 065	96 26 935 08	AXLE 4, PRE-ASSEMBLED
INSTRUMENT BOX CPL.	92 13 430 08	12	1	2 520	91 26 804 08	CABIN, GLAZED
INSTRUMENT BOX CPL.	96 43 171 08	2	1	1 811	91 60 857 08	DRIVER'S CABIN, GLAZED
INSTRUMENT BOX DELIVERY	92 17 203 08	1	1	2 520 018	92 13 430 08	INSTRUMENT BOX CPL.
INSTRUMENT BOX L.	97 16 287 08	1	1	1 811 101	96 43 171 08	INSTRUMENT BOX CPL.
INSTRUMENT BOX R.	97 25 863 08	2	1	1 811 101	96 43 171 08	INSTRUMENT BOX CPL.
INSULATING BUSH KUNSTST	66 00 430 08	7	1	2 932 103	91 33 510 08	ASSEMBLY FRAME
INSULATING HOSE 10	60 30 004 08	204	1.61	1 830 140	96 45 160 08	WIRES COMPL. INSTRUMENT
INSULATING HOSE 10	60 30 004 08	204	4.84	2 920 627	96 42 276 08	WIRING HARNESS
INSULATING HOSE 12	60 30 005 08	205	0.44	2 920 627	96 42 276 08	WIRING HARNESS

7.10.2010

etk_en_de_062236 LTM 1090 4.1

1093

LIEBHERRAlphabetical index
Alphabetischer Index

Description	Item	Pos.	Quantity	Page	Assembly	Description
O-RING 140,00 75 FPM 17939	10 00 649 9	4	2	9 073 083	90 73 083	CYLINDER
O-RING 140X3 NBR70	57 01 637 08	5	1	X1032706	10 32 706 5	ELECTRIC PUMP
O-RING 148X2,5 NBR80	57 09 482 08	(2)	1	X1041120	10 41 120 5	VARIABLE PUMP
O-RING 14X2 FPM70	10 11 397 3	1055	2	X1003270	10 03 270 3	DISTRIBUTOR GEARBOX
O-RING 15,50X2,00 FPM80 SH	10 11 397 5	(2)	1	X1011651	10 11 651 9	ENGINE CONTROL SENSORS
O-RING 15,5X2.5 NBR70	10 27 991 4	(1)	1	X1010109	10 10 109 3	SLEWING GEAR VALVE
O-RING 158X3 FPM70	57 16 174 08	92	2	5 199 184	51 99 184 08	STEERING AXLE
O-RING 15X2 NBR70	57 04 785 77	3	1	5 210 050	52 10 050 08	STEERING GEAR
O-RING 15X2 NBR70	72 64 106 08	1	1	5 004 624	50 04 624 23	VALVE
O-RING 15X2 NBR70	72 64 106 08	(23)	1	X1003244	10 03 244 5	CONTROL BLOCK
O-RING 15X3 NBR70	50 26 001 08	78	8	9 329 175	93 29 175 01	PLANETARY GEARBOX
O-RING 160X3 NBR70	72 62 040 08	25	1	2 340 001	96 43 761 08	OIL TANK PRE-ASS.
O-RING 165X3 FPM	72 64 400 01	73	1	9 330 748	93 30 748 01	SLEWING GEAR
O-RING 16X2 NBR70	72 64 079 08	20	1	5 113 018	51 13 018 08	VALVE BLOCK
O-RING 170X3 NBR70	72 64 182 08	76	1	9 329 175	93 29 175 01	PLANETARY GEARBOX
O-RING 175X3 NBR70	72 64 536 01	24	1	9 330 748	93 30 748 01	SLEWING GEAR
O-RING 18X2 NBR70	72 64 089 08	(25)	1	X1003244	10 03 244 5	CONTROL BLOCK
O-RING 18X2,5 NBR70	72 64 069 08	(1)	1	2 210	91 53 784 08	DRIVE ASSEMBLY, PRE-ASSE
O-RING 19,4X2,5 HNBR	10 34 022 6	(22)	1	X1003244	10 03 244 5	CONTROL BLOCK
O-RING 19,4X2,5 HNBR	10 34 022 6	(22)	1	X1003244	10 03 244 5	CONTROL BLOCK
O-RING 19,4X2,5 HNBR	10 34 022 6	7	2	X1011318	10 11 318 4	FUEL PREFILTER
O-RING 19X2,5	10 21 961 9	3	1	7 029 305	70 29 305	PRESSURE LIMITING VALVE
O-RING 2,62X39,34 FPM70	73 81 812	4	1	9 075 540	90 75 540	LUBRICATING OIL PUMP
O-RING 20,3X2,4 NBR70	50 29 329 08	8	1	2 270 001	96 30 591 08	FUEL TANK, PRE-ASSEMBLED
O-RING 20,3X2,4 NBR70	50 29 329 08	32	1	2 950	91 19 236 08	COMPRESSED-AIR SYST.SU
O-RING 20,3X2,4 NBR70	50 29 329 08	10	5	2 955	91 19 232 08	PNEUM. CRANE OPERATORS
O-RING 20,9X3 VS9652-GW	10 04 039 9	1	1	X1011585	10 11 585 4	SEAL KIT INJECTION NOZZLE
O-RING 20X2 NBR90	51 07 927 08	9	1	5 113 018	51 13 018 08	VALVE BLOCK
O-RING 20X4 NBR70	72 64 149 01	69	1	9 330 748	93 30 748 01	SLEWING GEAR
O-RING 21X2 NBR70	72 64 108 08	13	1	1 670 005	96 29 156 08	FUEL TANK, PRE-ASSEMBLED
O-RING 22X1,5 NBR70	51 07 448 08	127	4	2 520	91 26 804 08	CABIN, GLAZED
O-RING 22X2 NBR90	72 64 184 08	(8)	4	2 970	91 55 470 08	HYDR
O-RING 22X2,5 NBR90	51 38 059 08	19	16	5 130 055	51 30 055 08	RADIAL PISTON PUMP
O-RING 22X3 NBR70	72 64 084 08	2507	1	X1003270	10 03 270 3	DISTRIBUTOR GEARBOX
O-RING 240X3 FPM80	57 18 043 08	200	1	9 640 134	96 40 134 08	HOUSING
O-RING 24X2,5 NBR70	50 29 335 08	(21)	1	X1003244	10 03 244 5	CONTROL BLOCK
O-RING 24X2,5 NBR70	50 29 335 08	(24)	1	X1003244	10 03 244 5	CONTROL BLOCK
O-RING 25X3 FPM70	50 07 415 08	1054	1	X1003270	10 03 270 3	DISTRIBUTOR GEARBOX
O-RING 25X3 FPM70	50 07 415 08	3	1	X1012038	10 12 038 3	CYLINDER HEAD
O-RING 26,00X3,00 HNBR 70S	10 00 426 1	12	1	9 079 480	90 79 480	POWER UNIT SUPPORT ATT
O-RING 26,00X3,00 HNBR 70S	10 00 426 1	13	1	X1011801	10 11 801 3	SEAL KIT AGGREGATE CARR
O-RING 26,00X3,00 HNBR 70S	10 00 426 1	13	1	X1011801	10 11 801 4	SEAL KIT AGGREGATE CARR
O-RING 260X6	72 64 583 01	16	1	9 325 795	93 25 795 01	COMPACT ROPE WINCH
O-RING 260X6	72 64 583 01	16	1	9 329 012	93 29 012 01	COMPACT ROPE WINCH
O-RING 265X3 72 NBR 872	72 64 564 01	51	1	9 329 175	93 29 175 01	PLANETARY GEARBOX
O-RING 26X2,5 NBR70	50 26 435 08	414	1	2 210	91 53 784 08	DRIVE ASSEMBLY, PRE-ASSE
O-RING 27X3 FPM70	57 18 071 08	180	1	5 718 018	57 18 018 08	CONTROL
O-RING 28X3 FPM70	10 11 397 2	1053	1	X1003270	10 03 270 3	DISTRIBUTOR GEARBOX
O-RING 290X3 NBR70	72 64 283 08	19	2	9 329 175	93 29 175 01	PLANETARY GEARBOX
O-RING 3,53X120,50 FPM17939	73 81 912	12	1	X1011801	10 11 801 3	SEAL KIT AGGREGATE CARR
O-RING 3,53X120,50 FPM17939	73 81 912	12	1	X1011801	10 11 801 4	SEAL KIT AGGREGATE CARR
O-RING 300X3 NBR70	53 00 325 08	304	2	5 199 182	51 99 182 08	DRIVEN STEERING AXLE
O-RING 300X3 NBR70	53 00 325 08	304	2	5 199 183	51 99 183 08	DRIVEN STEERING AXLE
O-RING 300X3 NBR70	53 00 325 08	304	2	5 199 185	51 99 185 08	DRIVEN STEERING AXLE
O-RING 32X5 FPM70	57 10 687 08	534	1	5 199 182	51 99 182 08	DRIVEN STEERING AXLE
O-RING 32X5 FPM70	57 10 687 08	534	1	5 199 183	51 99 183 08	DRIVEN STEERING AXLE
O-RING 32X5 FPM70	57 10 687 08	534	1	5 199 185	51 99 185 08	DRIVEN STEERING AXLE
O-RING 32X5 FPM70	57 10 687 08	1007	1	X1003270	10 03 270 3	DISTRIBUTOR GEARBOX
O-RING 35,2X3 NBR70	72 64 034 08	53	1	1 410 001	96 46 965 08	DIESEL ENGINE, PRE-ASSEMB
O-RING 35X4 FPM70	57 16 144 08	170	4	5 717 812	57 17 812 08	ADD-ON PARTS

7.10.2010

etk_en_de_062236 LTM 1090 4.1

1106

LIEBHERRAlphabetical index
Alphabetischer Index

Description	Item	Pos.	Quantity	Page	Assembly	Description
PLATE 1,5X65X155 DC01	95 35 266 08	5	1	2 932 042	96 68 350 08	BASE ASSEMBLY
PLATE 1,5X65X155 DC01	95 35 266 08	4	1	2 932 064	96 44 668 08	SWING FRAME FUSE AND RE
PLATE 1,5X65X712 DC01+ZE	95 65 574 08	2	1	2 520 017	92 68 891 08	FRONT WINDOW GLUED
PLATE 1,5X94X105 DC01	95 60 636 08	5	1	2 520 021	92 17 203 08	INSTRUMENT BOX DELIVERY
PLATE 1.5X144X327 DC01	95 62 481 08	2	3	1 830 142	96 45 106 08	CENTRE BRACKET PRE-ASS.
PLATE 1.5X151X270 DC01	97 27 964 08	1	1	1 811 106	96 25 404 08	VALVE PLATE, PRE-ASSEMB
PLATE 1.5X158X338 DC01	97 29 623 08	8	1	2 932 042	96 68 350 08	BASE ASSEMBLY
PLATE 1.5X160X50 DC01	97 39 538 08	76	1	1 811	91 60 857 08	DRIVER'S CABIN, GLAZED
PLATE 1.5X17X47 DC01	97 26 820 08	13	4	1 811 101	96 43 171 08	INSTRUMENT BOX CPL.
PLATE 1.5X205X110 DC01	97 28 375 08	1	1	1 955 004	96 25 659 08	PLATE PRE-ASS.
PLATE 1.5X2147X66 DC01	97 28 173 08	48	1	1 811	91 60 857 08	DRIVER'S CABIN, GLAZED
PLATE 1.5X232X164 DC01	95 60 688 08	10	1	2 520 018	92 13 430 08	INSTRUMENT BOX CPL.
PLATE 1.5X235X50 DC01	97 51 882 08	259	1	1 811	91 60 857 08	DRIVER'S CABIN, GLAZED
PLATE 1.5X267X119 DC01	97 26 428 08	49	1	1 811	91 60 857 08	DRIVER'S CABIN, GLAZED
PLATE 1.5X29X8 DC01	97 18 837 08	6	2	1 811 042	96 49 660 08	STEERING COLUMN PRE-ASS.
PLATE 1.5X315X205 DC01	97 28 376 08	2	1	1 955 004	96 25 659 08	PLATE PRE-ASS.
PLATE 1.5X370X411 DC01	95 27 207 08	44	1	3 106	91 53 947 08	TELESCOPIC SECT.5 PRE-AS
PLATE 1.5X385X629 DC01	95 47 814 08	1	1	1 805 305	91 43 920 08	COVERING HEATING OPENIN
PLATE 1.5X415X333 DC01	97 28 538 08	27	1	1 811	91 60 857 08	DRIVER'S CABIN, GLAZED
PLATE 1.5X432X42 DC01	97 27 971 08	2	1	1 811 102	96 25 405 08	COVER/LID/CAP, PRE-ASSEMB
PLATE 1.5X45X158 DC01	97 30 836 08	60	1	1 811	91 60 857 08	DRIVER'S CABIN, GLAZED
PLATE 1.5X46X15 DC01	97 26 810 08	12	1	1 811 101	96 43 171 08	INSTRUMENT BOX CPL.
PLATE 1.5X491X395 DC01	97 25 030 08	6	1	1 830 142	96 45 106 08	CENTRE BRACKET PRE-ASS.
PLATE 1.5X511X246 DC01	95 63 752 08	54	2	1 811	91 60 857 08	DRIVER'S CABIN, GLAZED
PLATE 1.5X518X167 DC01	97 14 304 08	8	1	1 830 142	96 45 106 08	CENTRE BRACKET PRE-ASS.
PLATE 1.5X59X99 DC01	97 66 635 08	5	1	1 830 142	96 45 106 08	CENTRE BRACKET PRE-ASS.
PLATE 1.5X647X828 DC01	97 45 329 08	2	1	2 932 127	96 33 558 08	SWING FRAME RELAY CONT
PLATE 1.5X67X79 DC01 FE//ZN	97 68 803 08	19	1	2 932 042	96 68 350 08	BASE ASSEMBLY
PLATE 1.5X69X149 DC01	97 66 636 08	16	1	1 830 142	96 45 106 08	CENTRE BRACKET PRE-ASS.
PLATE 1.5X78X15 DC01	97 33 755 08	15	1	1 811 101	96 43 171 08	INSTRUMENT BOX CPL.
PLATE 1.5x628x55 DC01	95 52 153 08	7	1	2 932 042	96 68 350 08	BASE ASSEMBLY
PLATE 10X126X92 S355MC	97 22 862 08	23	1	2 430	91 54 388 08	ANGLE THREADED BULKHEAD
PLATE 10X220X290 S960QL	95 67 586 08	3	1	3 330	91 57 935 08	MECHANICAL EXTENSION SYS
PLATE 10X28X55 GS-25CRM0	95 55 034 08	12	8	1 632	91 16 970 08	SLIDING BEAM WITH BEARING
PLATE 10X28X55 GS-25CRM0	95 55 034 08	11	2	1 632 024	96 24 495 08	SLIDING BEAM REAR, PRE-AS
PLATE 10X28X55 GS-25CRM0	95 55 034 08	11	2	1 632 071	96 24 494 08	SLIDING BEAM FRONT, PRE-AS
PLATE 10X552X960 S700MC	97 49 252 08	57	1	3 510	91 53 964 08	TRANSPORT MOUNTING
PLATE 12X134X58 S355MC	97 25 757 08	31	2	3 330 080	96 54 517 08	ADD-ON PARTS CYLINDER
PLATE 12X210X80 S355MC	97 33 970 08	6	1	1 792	91 05 794 08	DISPATCH ASSY.MECH.PART
PLATE 15X120X190 S960QL	97 32 394 08	32	1	3 602	96 38 278 08	PIVOT SECTION, PRE-ASSEMB
PLATE 15X135X128 S690QL	95 38 563 08	24	1	3 601	96 38 386 08	ADAPTER PRE-ASS.
PLATE 15X47X70 S355MC	97 30 132 08	42	1	2 510 100	96 44 047 08	SLEWING PLATFORM PANELLI
PLATE 1X171X405 DC01	97 45 335 08	6	1	2 932 042	96 68 350 08	BASE ASSEMBLY
PLATE 1X182X46 DC01	97 02 600 08	21	4	3 102 000	91 19 472 08	TELESCOPIC SECTION 1 PRE
PLATE 1X182X46 DC01	97 02 600 08	21	4	3 103 000	91 19 499 08	TELESCOPIC SECT.2 PRE-AS
PLATE 1X182X46 DC01	97 02 600 08	21	4	3 104	91 19 501 08	TELESCOPIC SECT.3 PRE-ASS
PLATE 1X182X46 DC01	97 02 600 08	21	4	3 105	91 19 502 08	TELESCOPIC SECT.IV PRE-AS
PLATE 1X182X46 DC01	97 02 600 08	27	4	3 106	91 53 947 08	TELESCOPIC SECT.5 PRE-AS
PLATE 1X35X22 ALMG3	61 10 022 08	5	1	2 913 003	96 20 599 08	FOIL KEYPAD PRE-ASS.
PLATE 1X467X259 ALMG3 H11	97 17 132 08	2	1	2 913 005	96 28 696 08	INTERIOR HOUSING PRE-ASS.
PLATE 1X500X70 DC01	97 38 937 08	5	1	3 511	91 18 315 08	BOOM NOSE
PLATE 1X70X46 DC01	97 02 596 08	24	4	3 102 000	91 19 472 08	TELESCOPIC SECTION 1 PRE
PLATE 1X70X46 DC01	97 02 596 08	24	4	3 103 000	91 19 499 08	TELESCOPIC SECT.2 PRE-AS
PLATE 1X70X46 DC01	97 02 596 08	24	4	3 104	91 19 501 08	TELESCOPIC SECT.3 PRE-ASS
PLATE 1X70X46 DC01	97 02 596 08	24	4	3 105	91 19 502 08	TELESCOPIC SECT.IV PRE-AS
PLATE 1X70X46 DC01	97 02 596 08	19	4	3 106	91 53 947 08	TELESCOPIC SECT.5 PRE-AS
PLATE 1X70X80 DC01	95 35 155 08	5	1	2 270	91 46 970 08	FUEL TANK ADD-ON UNIT
PLATE 1X70X80 DC01	95 35 155 08	7	1	2 340	91 53 106 08	OIL RESERVOIR, EXTENSION
PLATE 1X95X78 ALMG3 H111	97 09 808 08	5	1	2 913	91 32 850 08	LICCON CONSOLE LCD2
PLATE 1x200x100 DC01	95 70 021 08	3	2	1 800	91 60 770 08	DRIVER'S CABIN CPL

7.10.2010

etk_en_de_062236 LTM 1090 4.1

1119

LIEBHERRAlphabetical index
Alphabetischer Index

Description	Item	Pos.	Quantity	Page	Assembly	Description
RETAINER HOUSING 6POL	60 23 203 08	169	2	1 830 140	96 45 160 08	WIRES COMPL. INSTRUMENT
RETAINER LEFT PRE-ASS.	96 22 376 08	16	1	3 780 449	91 28 120 08	A-HEADL.SEARCHLIGHT PIVO
RETAINER RIGHT PRE-ASS.	96 24 147 08	15	1	3 780 449	91 28 120 08	A-HEADL.SEARCHLIGHT PIVO
RETAINING DISK	92 75 319 01	16	1	9 330 748	93 30 748 01	SLEWING GEAR
RETAINING DISK 60X4	94 41 341 03	36	2	9 330 748	93 30 748 01	SLEWING GEAR
RETAINING DISK 70X35X6	92 77 227 01	6	1	9 329 175	93 29 175 01	PLANETARY GEARBOX
RETAINING PLATE	57 18 090 08	84	1	5 717 812	57 17 812 08	ADD-ON PARTS
RETAINING SPRING 3 VERZ	43 31 028 08	28	2	2 444	91 28 365 08	SELF-ERECT. AUX. HOIST GEA
RETAINING SPRING 3 VERZ	43 31 028 08	140	1	2 510 100	96 44 047 08	SLEWING PLATFORM PANELLI
RETAINING SPRING 4,5X98 V	43 31 009 08	73	1	3 106	91 53 947 08	TELESCOPIC SECT.5 PRE-AS
RETAINING SPRING 4,5X98 V	43 31 009 08	46	1	3 510	91 53 964 08	TRANSPORT MOUNTING
RETAINING SPRING 4,5X98 V	43 31 009 08	3	2	3 511	91 18 315 08	BOOM NOSE
RETAINING SPRING 4,5X98 V	43 31 009 08	15	2	3 511 006	96 25 507 08	BOOM NOSE PRE-ASS.
RETAINING SPRING 4X68 VER	43 31 012 08	23	2	2 440	91 19 243 08	AUXILIARY HOISTING GEAR 2
RETAINING SPRING 4X68 VER	43 31 012 08	41	3	3 106	91 53 947 08	TELESCOPIC SECT.5 PRE-AS
RETAINING SPRING 4X68 VER	43 31 012 08	47	1	3 510	91 53 964 08	TRANSPORT MOUNTING
RETAINING SPRING 4X68 VER	43 31 012 08	7	2	3 510 004	96 29 611 08	FOLDING BRACKET PRE-ASS.
RETAINING SPRING 4X68 VER	43 31 012 08	19	1	3 511 006	96 25 507 08	BOOM NOSE PRE-ASS.
RETAINING SPRING 4X68 VER	43 31 012 08	6	1	3 601	96 38 386 08	ADAPTER PRE-ASS.
RETAINING SPRING 4X68 VER	43 31 012 08	24	1	3 604	96 25 028 08	HEAD SECTION PRE-ASS.
RETAINING SPRING 4X68 VER	43 31 012 08	2	1	3 780 429	96 18 268 08	FIXING DEVICE 2.LIFT TOP
RETAINING SPRING 5X122 A3	43 31 025 08	4	1	2 573 003	96 20 922 08	COTTER PIN CPL.
RETAINING SPRING DIN 2194	43 31 050 08	10	3	1 663 005	96 54 469 08	STORAGE BOX
RETAINING SPRING DIN 2194	43 31 050 08	25	1	3 602	96 38 278 08	PIVOT SECTION, PRE-ASSEMB
RETAINING SPRING DIN 2194	43 31 050 08	8	1	3 606	96 38 254 08	TENSION PLATE PRE-ASS.
RETAINING STRAP	59 10 638 08	18	1	2 520 001	92 48 796 08	FRONT WINDOW CPL.
RETAINING STRIP X352 ALM	97 61 353 08	6	1	1 811 036	96 43 186 08	COVER. PROFILES COMPL.
RETAINING STRIP X555 ALM	97 61 356 08	5	2	1 811 036	96 43 186 08	COVER. PROFILES COMPL.
RETAINING STRIP X64 ALMGs	97 63 743 08	7	1	1 811 036	96 43 186 08	COVER. PROFILES COMPL.
RETAINING STRIP X950 ALM	97 24 958 08	4	2	1 811 036	96 43 186 08	COVER. PROFILES COMPL.
RETURN FILTER 180L/MIN10µ	51 06 704 08	2	2	1 671 001	96 31 077 08	OIL TANK PRE-ASS.
RETURN FILTER 955MM	10 32 665 4	3	2	2 340 001	96 43 761 08	OIL TANK PRE-ASS.
RETURN LEVER PRE-ASS.	92 14 360 08	2	1	1 811 043	96 50 061 08	STEERING WHEEL PRE-ASS.
RETURN PIPE RD50X250 ALU	95 56 572 08	4	2	1 671 001	96 31 077 08	OIL TANK PRE-ASS.
REVERSION LEVER 2X95X56 D	97 12 463 08	24	1	1 813	91 26 925 08	DOOR LEFT, CPL.
REWORK DEVIATION	96 18 822 08	50	1	1 813	91 26 925 08	DOOR LEFT, CPL.
REWORK DEVIATION	96 18 822 08	50	1	1 814	91 49 223 08	DOOR RIGHT, CPL.
REWORK STEERING COLUMN	96 28 389 08	1	1	1 811 042	96 49 660 08	STEERING COLUMN PRE-ASS.
RIBBED HEX NUT M10 KL.10 Z	10 04 443 0	22	6	9 739 253	97 39 253	ATL ATTACHMENT
RIBBED HEX NUT M6 KL.10	10 00 336 6	3	1	9 078 314	90 78 314	HEATING FLANGE ADD-ON
RING	10 22 276 1	4	1	9 739 281	97 39 281	OVERFLOW-OIL LINE
RING	57 01 107 08	5	14	5 701 095	57 01 095 08	DRIVING GEAR
RING	57 17 702 08	994	1	X1003270	10 03 270 3	DISTRIBUTOR GEARBOX
RING A=6,0	57 17 895 08	380	1	5 718 729	57 18 729 08	DRIVE SHAFT
RING ADAPTER	10 01 271 0	38	2	9 739 168	97 39 168	PIPELINE
RING ADAPTER	10 01 271 0	4	2	9 739 500	97 39 500	OVERFLOW-OIL LINE
RING ADAPTER	10 01 271 0	5	6	9 739 501	97 39 501	FUEL LINES
RING ADAPTER	10 01 696 0	14	1	9 739 255	97 39 255	CONNECTION F.WATER PIPE
RING ADAPTER	10 11 610 9	7	1	X1011573	10 11 573 6	FUEL HOSE
RING ADAPTER	10 22 236 6	7	1	9 739 273	97 39 273	OIL COOLER ADD-ON
RING ADAPTER	10 65 262 2	25	1	9 739 503	97 39 503	FUEL LINE
RING ADAPTER	10 65 262 9	21	1	9 739 503	97 39 503	FUEL LINE
RING ADAPTER	10 67 867 1	16	1	9 739 503	97 39 503	FUEL LINE
RING BOLT DIN 580 M12 C15E	40 26 003 08	7	1	2 340 001	96 43 761 08	OIL TANK PRE-ASS.
RING FAN D=654	55 06 395 08	3	1	1 409 016	96 31 505 08	AIR COOLER PRE-ASS.
RING FAN D=654	55 06 395 08	3	1	1 409 017	96 30 986 08	WATER RADIATOR
RING FAN D=654	55 06 395 08	101	1	2 210 008	96 30 132 08	RADIATOR, PRE-ASSEMBLED
RING GEAR CARRIER	53 00 351 08	336	2	5 199 182	51 99 182 08	DRIVEN STEERING AXLE
RING GEAR CARRIER	53 00 351 08	336	2	5 199 183	51 99 183 08	DRIVEN STEERING AXLE
RING GEAR CARRIER	53 00 351 08	336	2	5 199 185	51 99 185 08	DRIVEN STEERING AXLE

7.10.2010

etk_en_de_062236 LTM 1090 4.1

1132

LIEBHERRAlphabetical index
Alphabetischer Index

Description	Item	Pos.	Quantity	Page	Assembly	Description
SCREW FITTING XGR15/12-L	47 50 317 08	716	1	2 970	91 55 470 08	HYDR
SCREW FITTING XGR18/12-L	47 50 345 08	205	2	1 410 001	96 46 965 08	DIESEL ENGINE, PRE-ASSEMB
SCREW FITTING XGR20/16-S	47 50 336 08	690	1	2 970	91 55 470 08	HYDR
SCREW FITTING XGR28/22-L	47 50 318 08	206	1	1 432 031	96 22 075 08	STEERING, PRE-ASSEMBLED
SCREW FITTING XGR35/28-L	47 50 313 08	208	1	1 411 036	96 21 184 08	HYDRAULICS
SCREW FITTING XSV10-L A3P	47 40 303 08	200	6	1 955 002	96 25 752 08	BULKHEAD PLATE CPL.
SCREW FITTING XSV10-L A3P	47 40 303 08	618	1	2 970	91 55 470 08	HYDR
SCREW FITTING XSV12-L A3P	47 40 004 08	201	2	1 955 002	96 25 752 08	BULKHEAD PLATE CPL.
SCREW FITTING XSV15-L A3P	47 40 305 08	212	1	1 409 015	96 31 602 08	HYDR. COOLER DRIVE
SCREW FITTING XSV15-L A3P	47 40 305 08	202	2	1 955 002	96 25 752 08	BULKHEAD PLATE CPL.
SCREW FITTING XSV15-L A3P	47 40 305 08	624	1	2 970	91 55 470 08	HYDR
SCREW FITTING XSV18-L A3P	47 40 307 08	642	1	2 970	91 55 470 08	HYDR
SCREW FITTING XSV38-S A3P	47 40 330 08	617	1	2 971	91 19 244 08	HYDR.AUXILIARY HOISTING
SCREW FITTING XSV6-L A3P	47 40 301 08	246	2	1 950	91 53 223 08	COMPRESSED AIR PLANT
SCREW FITTING XT12-L A3P	47 04 304 08	214	1	1 429 001	96 21 301 08	HYDRAULICS
SCREW FITTING XT12-L A3P	47 04 304 08	214	1	1 429 002	96 21 303 08	HYDRAULICS
SCREW FITTING XT12-L A3P	47 04 304 08	225	1	1 432 034	96 35 102 08	STEERING PLATE 2 PRE-ASS:
SCREW FITTING XT12-L A3P	47 04 304 08	203	1	1 632 024	96 24 495 08	SLIDING BEAM REAR, PRE-A
SCREW FITTING XT15-L A3P	47 04 305 08	214	1	1 432	91 50 144 08	STEERING HYDRAULICS
SCREW FITTING XT20-S A3P	47 04 326 08	200	5	1 973	91 53 119 08	HYDRAULIC SUPPORT
SCREW FITTING XT38-S A3P	47 04 330 08	614	1	2 970	91 55 470 08	HYDR
SCREW FITTING XW18-L A3P	47 02 306 08	240	1	1 950	91 53 223 08	COMPRESSED AIR PLANT
SCREW FITTING XW30-S A3P	47 02 330 08	630	1	2 970	91 55 470 08	HYDR
SCREW FITTING XW30-S A3P	47 02 330 08	624	1	2 971	91 19 244 08	HYDR.AUXILIARY HOISTING
SCREW FITTING XW42-L A3P	47 02 314 08	631	2	2 970	91 55 470 08	HYDR
SCREW FITTING XWSV12-L A3	47 42 004 08	214	1	1 409 015	96 31 602 08	HYDR. COOLER DRIVE
SCREW FITTING XWSV15-L A3	47 42 316 08	219	14	1 950	91 53 223 08	COMPRESSED AIR PLANT
SCREW FITTING XWSV16-S A3	47 42 326 08	201	1	1 409 015	96 31 602 08	HYDR. COOLER DRIVE
SCREW FITTING XWSV18-L A3	47 42 315 08	200	1	1 409 015	96 31 602 08	HYDR. COOLER DRIVE
SCREW FITTING XWSV18-L A3	47 42 315 08	211	1	1 410 001	96 46 965 08	DIESEL ENGINE, PRE-ASSEMB
SCREW FITTING XWSV20-S A3	47 42 328 08	208	1	1 409 015	96 31 602 08	HYDR. COOLER DRIVE
SCREW FITTING XWSV22-L A3	47 42 317 08	216	1	1 409 015	96 31 602 08	HYDR. COOLER DRIVE
SCREW LOCKING 10ML	86 55 016	109	1	X1011997	10 11 997 6	POWER TAKE-OFF ADD-ON
SCREW LOCKING 50ML	81 12 019 08	100	1	9 078 113	90 78 113	BALANCER
SCREW LOCKING 50ML	81 12 057 08	109	1	9 072 906	90 72 906	INTERMEDIATE WHEEL
SCREW LOCKING 50ML	81 12 057 08	(109)	1	9 075 540	90 75 540	LUBRICATING OIL PUMP
SCREW LOCKING 50ML	81 12 057 08	109	1	9 079 468	90 79 468	TRANSPORT DEVICE
SCREW LOCKING 50ML	81 12 057 08	109	1	9 079 823	90 79 823	TRANSPORT DEVICE ATTACH
SCREW LOCKING 50ML	81 12 057 08	109	1	9 080 525	90 80 525	ADDITIONAL KIT
SCREW LOCKING 50ML	81 12 057 08	109	1	9 080 556	90 80 556	CONTROL GEAR
SCREW LOCKING 50ML	81 12 057 08	7	1	9 739 196	97 39 196	WATER PUMP
SCREW LOCKING 50ML	81 12 057 08	109	1	X1011573	10 11 573 7	FUEL LINE
SCREW LOCKING 50ML	81 12 057 08	109	1	X1011599	10 11 599 3	CONTROL GEAR
SCREW M10X110	57 18 114 08	630	1	5 717 812	57 17 812 08	ADD-ON PARTS
SCREW M10X120 8.8	10 03 243 9	3	1	9 739 202	97 39 202	GENERATOR ATTACHMENT
SCREW M10X130 8.8 A3C	10 01 127 2	3	1	9 739 169	97 39 169	AIR CONDITIONING COMPRES
SCREW M10X140	57 18 108 08	310	3	5 717 812	57 17 812 08	ADD-ON PARTS
SCREW M10X140 8.8 A3C	10 01 127 3	45	1	9 739 165	97 39 165	AIR COMPRESSOR
SCREW M10X145 8.8 A3C	10 01 127 1	2	1	9 739 273	97 39 273	OIL COOLER ADD-ON
SCREW M10X170 8.8 A3C	10 01 127 4	3	1	9 739 273	97 39 273	OIL COOLER ADD-ON
SCREW M10X30 8.8	10 01 133 0	21	3	9 739 132	97 39 132	POWER UNIT SUPPORT
SCREW M10X30 8.8	10 01 133 0	3	2	9 739 286	97 39 286	END COVER
SCREW M10X35 10.9 A3C	10 01 148 0	3	8	9 739 245	97 39 245	CAMS SHAFT
SCREW M10X35 8.8	10 01 133 1	12	1	9 739 248	97 39 248	INJECTOR
SCREW M10X35 8.8	10 01 133 1	1	8	9 739 273	97 39 273	OIL COOLER ADD-ON
SCREW M10X40 8.8 A3C	10 01 134 3	2	1	9 739 169	97 39 169	AIR CONDITIONING COMPRES
SCREW M10X50 8.8	10 01 133 3	20	1	9 739 132	97 39 132	POWER UNIT SUPPORT
SCREW M10X54 12.9	10 01 250 3	9	10	9 739 099	97 39 099	FLYWHEEL HOUSING
SCREW M10X65 10.9 A3C	10 01 133 7	4	1	9 739 271	97 39 271	CONNECTING LINE
SCREW M10X65 8.8 A3C	10 01 122 9	3	1	9 739 175	97 39 175	INTAKE NOZZLE

7.10.2010

etk_en_de_062236 LTM 1090 4.1

1145

LIEBHERRAlphabetical index
Alphabetischer Index

Description	Item	Pos.	Quantity	Page	Assembly	Description
SHUT OFF DEVICE DN125	73 00 043 08	2	1	2 340 001	96 43 761 08	OIL TANK PRE-ASS.
SHUTTER IN FRONT LEFT GF	96 31 190 08	41	1	1 860	91 46 369 08	TIRE COVER PANELLING
SHUTTER IN FRONT RIGHT GF	96 31 189 08	40	1	1 860	91 46 369 08	TIRE COVER PANELLING
SHUTTER REAR.RIGHT GFK	96 19 059 08	44	1	1 860	91 46 369 08	TIRE COVER PANELLING
SHUTTER REAR.RIGHT GFK	96 31 660 08	43	1	1 860	91 46 369 08	TIRE COVER PANELLING
SHUTTLE VALVE	57 15 295 08	13	2	1 003 034	10 03 034 0	CONTROL BLOCK
SHUTTLE VALVE	57 15 295 08	13	1	9 640 237	96 40 237 08	PROPORTIONAL VALVE IN SA
SHUTTLE VALVE	57 15 295 08	13	2	9 640 238	96 40 238 08	PROPORTIONAL VALVE IN SA
SHUTTLE VALVE	57 15 295 08	13	2	9 640 239	96 40 239 08	PROPORTIONAL VALVE IN SA
SIDE COATING R	97 13 245 08	1	1	1 811 033	96 17 731 08	LEATHER CLADDING
SIDE LIMIT BULB HOLDER 90	97 67 994 08	39	2	1 932	91 51 064 08	LIGHTING GREAT BRITAN
SIDE PANE 4MM ESG-GLAS SP	72 57 407 08	5	1	2 520	91 26 804 08	CABIN, GLAZED
SIDE PANE 4MM SPF	72 57 406 08	4	1	2 520	91 26 804 08	CABIN, GLAZED
SIDE PANEL CLADDING REAR	97 61 329 08	2	1	1 811 111	96 43 182 08	BACK AND SIDE WALL COVER
SIDE PANEL CLADDING REAR	97 63 720 08	3	1	1 811 111	96 43 182 08	BACK AND SIDE WALL COVER
SIDE PANEL WELDED	96 30 446 08	1	1	2 210 008	96 30 132 08	RADIATOR, PRE-ASSEMBLED
SIDE PANEL WELDED	96 30 447 08	2	1	2 210 008	96 30 132 08	RADIATOR, PRE-ASSEMBLED
SIDE PANELLING	97 13 372 08	4	1	1 811 033	96 17 731 08	LEATHER CLADDING
SIDE PLATE 2X509X287 DC01	97 38 040 08	63	1	2 510 100	96 44 047 08	SLEWING PLATFORM PANELLI
SIGN	55 30 310 08	20	1	1 831	91 47 124 08	AIR CONDITIONING PLANT
SIGN	55 30 310 08	20	1	2 831	91 47 869 08	AIR COND. UNIT SUPERSTRU
SIGN	77 26 177 08	19	1	2 533 001	96 32 126 08	DASHBOARD ROOF, PRE-AS
SIGN	77 26 246 08	1	1	1 881 000	91 62 835 08	PLATING
SIGN	77 26 373 08	17	1	1 880	91 59 472 08	LABELLING GREAT BRITAIN
SIGN	77 26 442 08	20	1	2 533 001	96 32 126 08	DASHBOARD ROOF, PRE-AS
SIGN	77 26 444 08	46	1	2 932 042	96 68 350 08	BASE ASSEMBLY
SIGN	77 26 487 08	4	1	3 930 007	96 55 939 08	TERMINAL BOX CPL.
SIGN	77 32 071 08	196	1	1 811	91 60 857 08	DRIVER'S CABIN, GLAZED
SIGN	77 32 071 08	21	1	2 520	91 26 804 08	CABIN, GLAZED
SIGN	97 15 398 08	1	1	3 880 005	91 13 525 08	SET OF NAME PLATES FOLDI
SIGN	97 15 399 08	48	1	3 601	96 38 386 08	ADAPTER PRE-ASS.
SIGN	97 15 399 08	2	1	3 880 005	91 13 525 08	SET OF NAME PLATES FOLDI
SIGN	97 16 933 08	76	1	1 880	91 59 472 08	LABELLING GREAT BRITAIN
SIGN	97 17 499 08	2	2	1 880	91 59 472 08	LABELLING GREAT BRITAIN
SIGN	97 31 185 08	69	1	1 830 142	96 45 106 08	CENTRE BRACKET PRE-ASS.
SIGN	97 31 787 08	4	1	3 930 492	96 27 297 08	TERMINAL BOX CPL.
SIGN	97 65 409 08	8	1	2 932 064	96 44 668 08	SWING FRAME FUSE AND RE
SIGN 148X105X1 ALMG3 H111	77 32 074 08	10	1	1 880	91 59 472 08	LABELLING GREAT BRITAIN
SIGN 168X62 KLEBEFOLIE SP	97 86 748 08	63	3	1 880	91 59 472 08	LABELLING GREAT BRITAIN
SIGN 168X88 KLEBEFOLIE SP	97 00 979 9	1	1	2 780 953	96 67 851 08	PLATING
SIGN 168X88 KLEBEFOLIE SP	97 86 747 08	49	2	1 880	91 59 472 08	LABELLING GREAT BRITAIN
SIGN 168X88 KLEBEFOLIE SP	97 88 671 08	33	1	1 880	91 59 472 08	LABELLING GREAT BRITAIN
SIGN 208X88 KLEBEFOLIE SP	97 86 740 08	12	5	1 880	91 59 472 08	LABELLING GREAT BRITAIN
SIGN 208X88 KLEBEFOLIE SP	97 86 741 08	14	6	1 880	91 59 472 08	LABELLING GREAT BRITAIN
SIGN 208X88 KLEBEFOLIE SP	97 86 744 08	29	7	1 880	91 59 472 08	LABELLING GREAT BRITAIN
SIGN 208X88 KLEBEFOLIE SP	97 86 745 08	31	1	1 880	91 59 472 08	LABELLING GREAT BRITAIN
SIGN 208X88 KLEBEFOLIE SP	97 86 746 08	32	4	1 880	91 59 472 08	LABELLING GREAT BRITAIN
SIGN 208X88 KLEBEFOLIE SP	97 86 749 08	64	2	1 880	91 59 472 08	LABELLING GREAT BRITAIN
SIGN 208X88 KLEBEFOLIE SP	97 86 750 08	66	4	1 880	91 59 472 08	LABELLING GREAT BRITAIN
SIGN 290X100 KLEBEFOLIE SP	97 86 739 08	11	2	1 880	91 59 472 08	LABELLING GREAT BRITAIN
SIGN 32X80 PVC-SILBER SPF	77 25 799 08	45	2	1 880	91 59 472 08	LABELLING GREAT BRITAIN
SIGN 32X80 PVC-SILBER SPF	77 25 800 08	46	2	1 880	91 59 472 08	LABELLING GREAT BRITAIN
SIGN 32X80 PVC-SILBER SPF	77 25 801 08	47	1	1 880	91 59 472 08	LABELLING GREAT BRITAIN
SIGN 32X80 PVC-SILBER SPF	77 25 802 08	48	1	1 880	91 59 472 08	LABELLING GREAT BRITAIN
SIGN 32X80 PVC-SILBER SPF	97 50 193 08	44	1	1 880	91 59 472 08	LABELLING GREAT BRITAIN
SIGN 32X80 PVC-SILBER SPF	97 63 268 08	43	1	1 880	91 59 472 08	LABELLING GREAT BRITAIN
SIGN 32X80 PVC-SILBER SPF	97 63 269 08	55	1	1 880	91 59 472 08	LABELLING GREAT BRITAIN
SIGN 350X180 KLEBEFOLIE SP	97 33 761 08	16	1	1 880	91 59 472 08	LABELLING GREAT BRITAIN
SIGN 60X140 KLEBEFOLIE SP	77 26 393 08	50	1	1 880	91 59 472 08	LABELLING GREAT BRITAIN
SIGN 60X140 KLEBEFOLIE SP	77 26 394 08	51	1	1 880	91 59 472 08	LABELLING GREAT BRITAIN

7.10.2010

etk_en_de_062236 LTM 1090 4.1

1158

LIEBHERRAlphabetical index
Alphabetischer Index

Description	Item	Pos.	Quantity	Page	Assembly	Description
SUPPORT PLATE	90 73 190 23	15	4	X1011573	10 11 573 7	FUEL LINE
SUPPORT PLATE	90 73 190 23	14	1	X1011793	10 11 793 0	ACCESSORIES AIR COMPRES
SUPPORT PLATE COMPL.	92 13 824 08	1	4	1 641 100	91 17 076 08	SUPPORT PLATES ADD-ON
SUPPORT PLATE ST.CONST.	92 13 826 08	1	1	1 641 007	92 13 824 08	SUPPORT PLATE COMPL.
SUPPORT PLATES ADD-ON	91 17 076 08	34	1		LTM 1090-4-1	
SUPPORT SYSTEM BAR	96 28 764 08	38	1	1 811	91 60 857 08	DRIVER'S CABIN, GLAZED
SUPPORT TRESTLE	60 27 360 08	205	2	3 930 007	96 55 939 08	TERMINAL BOX CPL.
SUPPORTING RING	92 75 735 23	3	2	9 075 678	90 75 678	THERMOSTAT HOUSING ASS
SUPPORTING RING 78X83X1,5	70 03 533 03	7	2	9 925 941	99 25 941 03	PISTON
SUPPORTING WASHER	52 11 635 08	27	1	5 211 034	52 11 034 08	ANGULAR GEAR
SUPPORTING WASHER 42X5	52 11 936 08	25	1	5 211 034	52 11 034 08	ANGULAR GEAR
SUPPORTING WASHER DIN 9	42 20 010 01	47	3	9 329 175	93 29 175 01	PLANETARY GEARBOX
SUPPORTING WASHER DIN 98	42 20 051 08	433	1	5 199 182	51 99 182 08	DRIVEN STEERING AXLE
SUPPORTING WASHER DIN 9	53 00 631 08	480	1	5 199 182	51 99 182 08	DRIVEN STEERING AXLE
SUPPORTING WASHER DIN 9	46 30 061	5	1	9 074 505	90 74 505	ROCKER LEVER BLOCK
SUSPENDED BALLAST GG20	38 00 468 08	80	2	2 570 300	91 26 484 08	ADD COUNTERWEIGHT
SUSPENSION CYLINDER 110/9	10 03 631 0	2	2	1 420	91 16 875 08	AXLE 1 WITH SUSPENSION
SUSPENSION CYLINDER 110/9	10 03 631 0	3	4	1 421	91 16 899 08	AXLES 3+4 WITH SUSPENSIO
SUSPENSION CYLINDER 110/9	10 03 631 0	2	2	1 423	91 16 896 08	AXLE 2 WITH SUSPENSION
SUSPENSION EYE	10 22 277 7	2	1	9 739 249	97 39 249	TRANSPORT DEVICE
SUSPENSION EYE	10 29 431 6	5	1	9 739 249	97 39 249	TRANSPORT DEVICE
SUSPENSION RING	10 01 245 6	1	1	9 739 249	97 39 249	TRANSPORT DEVICE
SUSPENSION RING	10 01 734 7	3	1	9 739 249	97 39 249	TRANSPORT DEVICE
SWING FRAME FUSE AND RE	96 44 668 08	13	1	2 932 042	96 68 350 08	BASE ASSEMBLY
SWING FRAME RELAY CONTR	96 33 558 08	5	1	2 932	91 68 934 08	SWITCHBOX MOUNTING PART
SWITCH	10 33 352 9	525	1	5 199 182	51 99 182 08	DRIVEN STEERING AXLE
SWITCH	57 15 720 08	(1)	1	1 805 200	91 49 110 08	MIRROR ATTACHMENT
SWITCH	57 17 706 08	539	1	5 199 182	51 99 182 08	DRIVEN STEERING AXLE
SWITCH	57 17 706 08	539	1	5 199 183	51 99 183 08	DRIVEN STEERING AXLE
SWITCH	57 17 706 08	539	1	5 199 185	51 99 185 08	DRIVEN STEERING AXLE
SWITCH	57 17 706 08	1012	1	X1003270	10 03 270 3	DISTRIBUTOR GEARBOX
SWITCH BLOCK	53 01 276 08	1058	2	X1003270	10 03 270 3	DISTRIBUTOR GEARBOX
SWITCH BOX CPL.	96 23 019 08	1	2	1 982	91 06 251 08	HYDRAULIC SUPPORT ACTU
SWITCH ROD	10 11 546 2	1046	1	X1003270	10 03 270 3	DISTRIBUTOR GEARBOX
SWITCHBOX MOUNTING PART	91 68 934 08	181	1		LTM 1090-4-1	
SWITCHGEAR 12AS2302	10 11 412 6	2	1	1 410 001	96 46 965 08	DIESEL ENGINE, PRE-ASSEMB
SWITCHING ELEMENT	69 27 014 08	7	1	2 913 003	96 20 599 08	FOIL KEYPAD PRE-ASS.
SWIVEL CONNECTOR, PRE-A	96 23 288 08	1	1	1 930	91 05 595 08	ROTARY FEED THROUGH
SWIVEL ELBOW	59 10 510 08	29	1	2 520	91 26 804 08	CABIN, GLAZED
SWIVEL SCREW JOINT DG105	47 42 340 08	2	3	2 975 152	91 17 828 08	HYDR.F.TELESOPIC BOOM
SWIVEL-JOINT ROLLER BEAR	54 05 112 08	16	1	9 329 078	93 29 078 01	ROPE DRUM
SYMBOL INSERT	60 67 606 08	152	2	1 780 182	92 01 827 08	ELECTR. FOR AIR-CONDITION
SYMBOL INSERT	60 67 617 08	43	1	2 533 001	96 32 126 08	DASHBOARD ROOF, PRE-AS
SYMBOL INSERT	60 67 630 08	8	1	2 530 048	92 03 949 08	DASHBOARD FRONT, PRE-A
SYMBOL INSERT	60 67 633 08	267	1	1 780 182	92 01 827 08	ELECTR. FOR AIR-CONDITION
SYMBOL INSERT	60 67 633 08	17	3	2 533 001	96 32 126 08	DASHBOARD ROOF, PRE-AS
SYMBOL INSERT	60 67 643 08	37	1	2 533 001	96 32 126 08	DASHBOARD ROOF, PRE-AS
SYMBOL INSERT	60 67 669 08	30	2	2 533 001	96 32 126 08	DASHBOARD ROOF, PRE-AS
SYMBOL INSERT	60 67 671 08	28	1	2 533 001	96 32 126 08	DASHBOARD ROOF, PRE-AS
SYMBOL INSERT	60 67 701 08	25	1	2 533 001	96 32 126 08	DASHBOARD ROOF, PRE-AS
SYMBOL INSERT	60 67 702 08	23	1	2 533 001	96 32 126 08	DASHBOARD ROOF, PRE-AS
SYMBOL INSERT	60 67 710 08	22	1	2 533 001	96 32 126 08	DASHBOARD ROOF, PRE-AS
SYMBOL INSERT	60 67 718 08	26	1	2 533 001	96 32 126 08	DASHBOARD ROOF, PRE-AS
SYMBOL INSERT	60 67 757 08	29	1	2 533 001	96 32 126 08	DASHBOARD ROOF, PRE-AS
SYMBOL INSERT	60 67 770 08	46	1	2 533 001	96 32 126 08	DASHBOARD ROOF, PRE-AS
SYMBOL INSERT	60 67 784 08	24	1	2 533 001	96 32 126 08	DASHBOARD ROOF, PRE-AS
SYMBOL INSERT	60 67 814 08	154	1	2 920 602	91 43 633 08	ELECTR. FOR WORK AREA LI
SYMBOL INSERT	60 67 817 08	38	1	2 533 001	96 32 126 08	DASHBOARD ROOF, PRE-AS
SYMBOL INSERT	60 67 827 08	32	1	2 533 001	96 32 126 08	DASHBOARD ROOF, PRE-AS
SYMBOL INSERT	60 67 860 08	152	1	2 920 602	91 43 633 08	ELECTR. FOR WORK AREA LI

7.10.2010

etk_en_de_062236 LTM 1090 4.1

1171

LIEBHERRAlphabetical index
Alphabetischer Index

Description	Item	Pos.	Quantity	Page	Assembly	Description
WASHER ISO 7089 A 10.5 A3C	42 00 013 08	20	3	3 602	96 38 278 08	PIVOT SECTION, PRE-ASSEMB
WASHER ISO 7089 A 10.5 A3C	42 00 013 08	8	3	3 604	96 25 028 08	HEAD SECTION PRE-ASS.
WASHER ISO 7089 A 10.5 A3C	42 00 013 08	11	3	3 605 001	96 25 023 08	GUIDE PULLEY COMPL.
WASHER ISO 7089 A 10.5 A3C	42 00 013 08	6	1	3 790 016	96 22 376 08	RETAINER LEFT PRE-ASS.
WASHER ISO 7089 A 10.5 A3C	42 00 013 08	6	1	3 790 017	96 24 147 08	RETAINER RIGHT PRE-ASS.
WASHER ISO 7089 A 10.5 A3C	42 00 013 08	183	2	5 717 382	57 17 382 08	BRAKE
WASHER ISO 7089 A 10.5 A3C	42 00 013 08	183	2	5 717 383	57 17 383 08	BRAKE
WASHER ISO 7089 A 10.5 A3C	42 00 013 08	301	2	5 717 812	57 17 812 08	ADD-ON PARTS
WASHER ISO 7089 A 10.5 A3C	42 00 013 08	183	2	X1003315	10 03 315 8	BRAKE
WASHER ISO 7089 A 10.5 A3C	42 00 013 08	183	2	X1003315	10 03 315 9	BRAKE
WASHER ISO 7089 A 13 ST A3	42 00 016 08	13	2	1 410 094	96 31 088 08	PUMP ASSEMBLY
WASHER ISO 7089 A 13 ST A3	42 00 016 08	7	3	1 632 024	96 24 495 08	SLIDING BEAM REAR, PRE-A
WASHER ISO 7089 A 13 ST A3	42 00 016 08	7	6	1 632 071	96 24 494 08	SLIDING BEAM FRONT, PRE-A
WASHER ISO 7089 A 13 ST A3	42 00 016 08	32	4	2 102	91 48 431 08	ASSEMBLY PARTS F.SLEWING
WASHER ISO 7089 A 13 ST A3	42 00 016 08	379	3	2 210	91 53 784 08	DRIVE ASSEMBLY, PRE-ASSE
WASHER ISO 7089 A 13 ST A3	42 00 016 08	7	2	2 420	91 18 998 08	SLEWING GEAR
WASHER ISO 7089 A 13 ST A3	42 00 016 08	12	8	2 500	91 28 267 08	CRANE DRIVER'S CABIN CPL.
WASHER ISO 7089 A 13 ST A3	42 00 016 08	57	16	3 101	91 53 940 08	PIVOT SECTION, PRE-ASSEMB
WASHER ISO 7089 A 13 ST A3	42 00 016 08	63	8	3 102 000	91 19 472 08	TELESCOPIC SECTION 1 PRE
WASHER ISO 7089 A 13 ST A3	42 00 016 08	63	8	3 103 000	91 19 499 08	TELESCOPIC SECT.2 PRE-AS
WASHER ISO 7089 A 13 ST A3	42 00 016 08	63	8	3 104	91 19 501 08	TELESCOPIC SECT.3 PRE-ASS
WASHER ISO 7089 A 13 ST A3	42 00 016 08	63	8	3 105	91 19 502 08	TELESCOPIC SECT.IV PRE-A
WASHER ISO 7089 A 13 ST A3	42 00 016 08	69	3	3 106	91 53 947 08	TELESCOPIC SECT.5 PRE-AS
WASHER ISO 7089 A 13 ST A3	42 00 016 08	13	4	3 330 080	96 54 517 08	ADD-ON PARTS CYLINDER
WASHER ISO 7089 A 13 ST A3	42 00 016 08	52	1	3 601	96 38 386 08	ADAPTER PRE-ASS.
WASHER ISO 7089 A 13 ST A3	42 00 016 08	43	7	5 717 812	57 17 812 08	ADD-ON PARTS
WASHER ISO 7089 A 13 ST A3	42 00 016 08	3	8	9 079 836	90 79 836	CLUTCH ASSEMBLY
WASHER ISO 7089 A 16 A3C	42 00 019 08	380	12	2 210	91 53 784 08	DRIVE ASSEMBLY, PRE-ASSE
WASHER ISO 7089 A 16 A3C	42 00 019 08	12	1	9 080 556	90 80 556	CONTROL GEAR
WASHER ISO 7089 A 21 ST A3	42 00 021 08	58	4	3 101	91 53 940 08	PIVOT SECTION, PRE-ASSEMB
WASHER ISO 7089 A 21 ST A3	42 00 021 08	38	2	3 601	96 38 386 08	ADAPTER PRE-ASS.
WASHER ISO 7089 A 21 ST A3	42 00 021 08	24	1	3 602	96 38 278 08	PIVOT SECTION, PRE-ASSEMB
WASHER ISO 7089 A 30 A3C	42 00 028 08	3	4	1 409 015	96 31 602 08	HYDR. COOLER DRIVE
WASHER ISO 7089 A 30 A3C	42 00 028 08	10	6	2 500	91 28 267 08	CRANE DRIVER'S CABIN CPL.
WASHER ISO 7089 A 5 A2C	42 00 008 08	62	4	1 830 142	96 45 106 08	CENTRE BRACKET PRE-ASS.
WASHER ISO 7089 A 5 A2C	42 00 008 08	102	4	1 860	91 46 369 08	TIRE COVER PANELLING
WASHER ISO 7089 A 5 A2C	42 00 008 08	6	4	1 860 103	96 24 488 08	COVER/LID/CAP, PRE-ASSEMB
WASHER ISO 7089 A 5 A2C	42 00 008 08	8	12	1 860 104	96 24 485 08	PLATE BOX PRE-ASS.
WASHER ISO 7089 A 5 A2C	42 00 008 08	46	8	1 932	91 51 064 08	LIGHTING GREAT BRITAN
WASHER ISO 7089 A 5 A2C	42 00 008 08	152	2	1 932 248	96 31 066 08	LEAD
WASHER ISO 7089 A 5 A2C	42 00 008 08	152	2	1 932 249	92 27 237 08	WIRING HARNESS
WASHER ISO 7089 A 5 A2C	42 00 008 08	9	2	2 260 006	96 31 147 08	BATTERY BOX, PRE-ASSEMB
WASHER ISO 7089 A 5 A2C	42 00 008 08	4	5	2 270 001	96 30 591 08	FUEL TANK, PRE-ASSEMBLED
WASHER ISO 7089 A 5 A2C	42 00 008 08	18	4	2 502	91 01 533 08	CONTROL STAND
WASHER ISO 7089 A 5 A2C	42 00 008 08	19	2	2 515	91 46 969 08	FALL PROTECTION
WASHER ISO 7089 A 5 A2C	42 00 008 08	139	4	2 520	91 26 804 08	CABIN, GLAZED
WASHER ISO 7089 A 5 A2C	42 00 008 08	6	4	2 711	91 51 475 08	CENT. LUBRIC. SYSTEM SUP
WASHER ISO 7089 A 5 A2C	42 00 008 08	5	4	2 780 814	91 06 629 08	UTILIZATION DISPLAY
WASHER ISO 7089 A 5 A2C	42 00 008 08	9	3	2 932 103	91 33 510 08	ASSEMBLY FRAME
WASHER ISO 7089 A 5 A2C	42 00 008 08	39	2	2 971	91 19 244 08	HYDR.AUXILIARY HOISTING
WASHER ISO 7089 A 5 A2C	42 00 008 08	9	3	3 750 011	92 51 440 08	HOLDER PRE-ASSEMBLY
WASHER ISO 7089 A 5 A2C	42 00 008 08	39	5	X1002271	10 02 271 6	WATER HEATING SYSTEM
WASHER ISO 7089 A 6 A2C	42 00 009 08	16	9	1 409 016	96 31 505 08	AIR COOLER PRE-ASS.
WASHER ISO 7089 A 6 A2C	42 00 009 08	14	9	1 409 017	96 30 986 08	WATER RADIATOR
WASHER ISO 7089 A 6 A2C	42 00 009 08	6	8	1 434	96 59 192 08	REMOTE STEERING PRE-ASS.
WASHER ISO 7089 A 6 A2C	42 00 009 08	67	12	1 800	91 60 770 08	DRIVER'S CABIN CPL
WASHER ISO 7089 A 6 A2C	42 00 009 08	17	2	1 805 200	91 49 110 08	MIRROR ATTACHMENT
WASHER ISO 7089 A 6 A2C	42 00 009 08	4	8	1 805 305	91 43 920 08	COVERING HEATING OPENIN
WASHER ISO 7089 A 6 A2C	42 00 009 08	3	4	1 805 600	91 29 196 08	HOOK BLOCK MIRROR
WASHER ISO 7089 A 6 A2C	42 00 009 08	220	10	1 811	91 60 857 08	DRIVER'S CABIN, GLAZED

7.10.2010

etk_en_de_062236 LTM 1090 4.1

1184

LIEBHERRAlphabetical index
Alphabetischer Index

Bezeichnung	Artikel	Pos.	Menge	Seite	Baugruppe	Bezeichnung
BLECH 1.5x628x55 DC01	95 52 153 08	7	1	2 932 042	96 68 350 08	GRUNDAUFBAU
BLECH 10X126X92 S355MC	97 22 862 08	23	1	2 430	91 54 388 08	DREHBUHEHNENARRETIERUN
BLECH 10X220X290 S960QL	95 67 586 08	3	1	3 330	91 57 935 08	AUSSCHUBMECHANIK
BLECH 10X28X55 GS-25CRMO	95 55 034 08	12	8	1 632	91 16 970 08	SCHIEBEHOLM M.LAGERUNG
BLECH 10X28X55 GS-25CRMO	95 55 034 08	11	2	1 632 024	96 24 495 08	SCHIEBEHOLM VORM.HINTEN
BLECH 10X28X55 GS-25CRMO	95 55 034 08	11	2	1 632 071	96 24 494 08	SCHIEBEHOLM VORM.VORN
BLECH 10X552X960 S700MC	97 49 252 08	57	1	3 510	91 53 964 08	TRANSPORTHALTERUNG DKS
BLECH 12X134X58 S355MC	97 25 757 08	31	2	3 330 080	96 54 517 08	ANBAUTEILE ZYLINDER
BLECH 12X210X80 S355MC	97 33 970 08	6	1	1 792	91 05 794 08	MECH.TEILE VERSANDMONT
BLECH 15X120X190 S960QL	97 32 394 08	32	1	3 602	96 38 278 08	ANLENKSTUECK VORM.
BLECH 15X135X128 S690QL	95 38 563 08	24	1	3 601	96 38 386 08	ADAPTER VORM.
BLECH 15X47X70 S355MC	97 30 132 08	42	1	2 510 100	96 44 047 08	DREHBUHEHNENVERKLEIDUN
BLECH 1X171X405 DC01	97 45 335 08	6	1	2 932 042	96 68 350 08	GRUNDAUFBAU
BLECH 1X182X46 DC01	97 02 600 08	21	4	3 102 000	91 19 472 08	TELESKOP 1 VORM.
BLECH 1X182X46 DC01	97 02 600 08	21	4	3 103 000	91 19 499 08	TELESKOP 2 VORM.
BLECH 1X182X46 DC01	97 02 600 08	21	4	3 104	91 19 501 08	TELESKOP 3 VORM.
BLECH 1X182X46 DC01	97 02 600 08	21	4	3 105	91 19 502 08	TELESKOP 4 VORM.
BLECH 1X182X46 DC01	97 02 600 08	27	4	3 106	91 53 947 08	TELESKOP 5 VORM.
BLECH 1X35X22 ALMG3	61 10 022 08	5	1	2 913 003	96 20 599 08	FOLIENASTATUR VORM.
BLECH 1X467X259 ALMG3 H11	97 17 132 08	2	1	2 913 005	96 28 696 08	INNENGEHAUESE VORM.
BLECH 1X500X70 DC01	97 38 937 08	5	1	3 511	91 18 315 08	MASTNASE
BLECH 1X70X46 DC01	97 02 596 08	24	4	3 102 000	91 19 472 08	TELESKOP 1 VORM.
BLECH 1X70X46 DC01	97 02 596 08	24	4	3 103 000	91 19 499 08	TELESKOP 2 VORM.
BLECH 1X70X46 DC01	97 02 596 08	24	4	3 104	91 19 501 08	TELESKOP 3 VORM.
BLECH 1X70X46 DC01	97 02 596 08	24	4	3 105	91 19 502 08	TELESKOP 4 VORM.
BLECH 1X70X46 DC01	97 02 596 08	19	4	3 106	91 53 947 08	TELESKOP 5 VORM.
BLECH 1X70X80 DC01	95 35 155 08	5	1	2 270	91 46 970 08	KRAFTSTOFFBEHALTER AN
BLECH 1X70X80 DC01	95 35 155 08	7	1	2 340	91 53 106 08	OELBEHALTER ANBAU
BLECH 1X95X78 ALMG3 H111	97 09 808 08	5	1	2 913	91 32 850 08	LICCON KONSOLE LCD2
BLECH 1x200x100 DC01	95 70 021 08	3	2	1 800	91 60 770 08	FAHRERHAUS KPL.
BLECH 2,5X50X170 DC01	95 37 698 08	2	1	2 971 011	96 28 646 08	MECH.BEFESTIGUNGSTEILE
BLECH 2.5X1083X580 ALMG3 H	97 38 874 08	2	1	1 861 159	96 56 486 08	MOTORVERKLEIDUNG
BLECH 2.5X1083X581 ALMG3 H	97 38 875 08	3	1	1 861 159	96 56 486 08	MOTORVERKLEIDUNG
BLECH 2.5X1085X911 ALMG3 H	97 40 112 08	9	1	1 861 159	96 56 486 08	MOTORVERKLEIDUNG
BLECH 2.5X1087X416 ALMG3 H	97 38 876 08	4	1	1 861 159	96 56 486 08	MOTORVERKLEIDUNG
BLECH 2.5X1096X613 ALMG3 H	97 38 873 08	1	1	1 861 159	96 56 486 08	MOTORVERKLEIDUNG
BLECH 2.5X135X200 DC01	97 02 595 08	18	1	3 106	91 53 947 08	TELESKOP 5 VORM.
BLECH 2.5X1662X458 ALMG3 H	97 40 109 08	6	1	1 861 159	96 56 486 08	MOTORVERKLEIDUNG
BLECH 2.5X1783X458 ALMG3 H	97 40 110 08	7	1	1 861 159	96 56 486 08	MOTORVERKLEIDUNG
BLECH 2.5X199X110 DC01	97 03 172 08	17	2	3 102 000	91 19 472 08	TELESKOP 1 VORM.
BLECH 2.5X199X110 DC01	97 03 172 08	17	2	3 103 000	91 19 499 08	TELESKOP 2 VORM.
BLECH 2.5X199X110 DC01	97 03 172 08	17	2	3 104	91 19 501 08	TELESKOP 3 VORM.
BLECH 2.5X199X179 DC01	97 03 689 08	17	1	3 105	91 19 502 08	TELESKOP 4 VORM.
BLECH 2.5X309X106 DC01	97 15 119 08	36	1	1 811	91 60 857 08	FAHRERHAUS VERGLAST
BLECH 2.5X316X291 ALMG3 H	97 27 975 08	37	1	1 811	91 60 857 08	FAHRERHAUS VERGLAST
BLECH 2.5X330X62 ALMG3 H11	97 40 120 08	17	2	1 861 159	96 56 486 08	MOTORVERKLEIDUNG
BLECH 2.5X339X685 ALMG3 H	97 13 332 08	24	1	1 811	91 60 857 08	FAHRERHAUS VERGLAST
BLECH 2.5X350X345 ALMG3 H	97 19 942 08	87	1	1 811	91 60 857 08	FAHRERHAUS VERGLAST
BLECH 2.5X351X266 ALMG3 H	95 67 407 08	52	1	1 860	91 46 369 08	REIFENVERKLEIDUNG
BLECH 2.5X368X205 ALMG3 H	95 64 957 08	25	4	1 860	91 46 369 08	REIFENVERKLEIDUNG
BLECH 2.5X430X345 ALMG3 H	97 19 941 08	86	1	1 811	91 60 857 08	FAHRERHAUS VERGLAST
BLECH 2.5X54X180 DC01	95 65 208 08	53	4	1 860	91 46 369 08	REIFENVERKLEIDUNG
BLECH 2.5X54X180 DC01	95 65 208 08	71	1	1 861	91 46 243 08	MOTORVERKLEIDUNG
BLECH 2.5X660X284 ALMG3 H	97 44 583 08	112	1	1 860	91 46 369 08	REIFENVERKLEIDUNG
BLECH 2.5X660X284 ALMG3 H	97 44 584 08	113	1	1 860	91 46 369 08	REIFENVERKLEIDUNG
BLECH 2.5X730X904 ALMG3 H	97 40 117 08	14	1	1 861 159	96 56 486 08	MOTORVERKLEIDUNG
BLECH 2.5X737X942 ALMG3 H	97 40 118 08	15	1	1 861 159	96 56 486 08	MOTORVERKLEIDUNG
BLECH 2.5X930X946 ALMG3 H	97 40 113 08	10	1	1 861 159	96 56 486 08	MOTORVERKLEIDUNG
BLECH 2.5X980X254 ALMG3 H	97 44 607 08	116	1	1 860	91 46 369 08	REIFENVERKLEIDUNG
BLECH 2.5x634x41 DC01	97 02 009 08	3	2	2 260 006	96 31 147 08	BATTERIEKASTEN VORM.

7.10.2010

etk_en_de_062236 LTM 1090 4.1

1197

LIEBHERRAlphabetical index
Alphabetischer Index

Bezeichnung	Artikel	Pos.	Menge	Seite	Baugruppe	Bezeichnung
DICHTPROFIL	26 21 830 01	316	4.75	9 325 747	93 25 747 01	ROLLENDREHVERBINDUNG
DICHTPROFIL	26 21 835 01	314	4.8	9 325 747	93 25 747 01	ROLLENDREHVERBINDUNG
DICHTPROFIL 1-4X10	26 21 055 08	6	2.4	1 660	91 46 246 08	WERKZEUGKASTEN ANBAU
DICHTPROFIL 1-4X10	26 21 055 08	30	0.55	2 510 050	96 44 552 08	SCHALLDAEMMUNG
DICHTPROFIL 1-4X10	26 21 055 08	175	0.35	2 681	91 28 102 08	LUFTFILTERANLAGE
DICHTRAHMEN	97 03 425 08	11	1	2 520	91 26 804 08	KABINE VERGLAST
DICHTRAHMEN	97 36 626 08	16	1	2 913	91 32 850 08	LICCON KONSOLE LCD2
DICHTRAHMEN 0 ZELLGUMMI	95 70 471 08	151	2	1 811	91 60 857 08	FAHRERHAUS VERGLAST
DICHTRAHMEN 10X60X 185 P	97 25 613 08	8	8	1 811 101	96 43 171 08	ARMATURENKASTEN KPL.
DICHTRAHMEN 20X150X510	97 01 671 08	150	1	1 811	91 60 857 08	FAHRERHAUS VERGLAST
DICHTRAHMEN 651X860 PVC	95 37 112 08	102	1	2 520	91 26 804 08	KABINE VERGLAST
DICHTRAHMEN RD68X20 DI=56	97 25 660 08	10	1	1 811 101	96 43 171 08	ARMATURENKASTEN KPL.
DICHTRAHMEN RD92X20 DI=80	97 25 615 08	9	6	1 811 101	96 43 171 08	ARMATURENKASTEN KPL.
DICHTRING	10 22 273 6	4	1	9 739 248	97 39 248	EINSPRITZDUESE
DICHTRING	10 22 273 6	74	1	X1022281	10 22 281 7	DS ZYLINDERKOPF
DICHTRING	50 26 088 08	17	6	1 950	91 53 223 08	DRUCKLUFTANLAGE
DICHTRING	50 26 088 08	52	4	2 522	91 10 037 08	TUER KPL.
DICHTRING	50 26 088 08	16	2	2 955	91 19 232 08	PNEUMATIK KRANFUEHRERK
DICHTRING	57 17 829 08	31	2	5 718 727	57 18 727 08	GETRIEBEGEHAEUSE
DICHTRING	57 17 829 08	159	1	9 640 134	96 40 134 08	GEHAEUSE
DICHTRING 10,7X16X1,5 ST/FP	10 01 186 4	17	2	9 739 503	97 39 503	KRAFTSTOFFLEITUNG
DICHTRING 10,7X16X1,5 ST/FP	10 01 186 4	8	2	X1011793	10 11 793 0	ANBAUTEILE LUFTPRESSER
DICHTRING 12,7X18X1,5 ST/FP	10 01 186 5	27	4	X1011573	10 11 573 7	KRAFTSTOFFLEITUNG
DICHTRING 13,8X13,8	10 04 065 4	2	2	9 330 638	93 30 638 01	OELMESSEINRICHTUNG
DICHTRING 14,7X22X1,5 ST/FP	10 01 186 6	2	8	9 079 092	90 79 092	ROHRLEITUNG ANBAU
DICHTRING 14,7X22X1,5 ST/FP	10 01 186 6	3	12	9 739 127	97 39 127	WASSERENTLUEFTUNGSLEIT
DICHTRING 14,7X22X1,5 ST/FP	10 01 186 6	6	1	9 739 132	97 39 132	AGGREGATETRAEGER
DICHTRING 14,7X22X1,5 ST/FP	10 01 186 6	4	6	9 739 168	97 39 168	ROHRLEITUNG
DICHTRING 14,7X22X1,5 ST/FP	10 01 186 6	5	1	9 739 244	97 39 244	OELMESSSTAB
DICHTRING 14,7X22X1,5 ST/FP	10 01 186 6	16	2	9 739 255	97 39 255	WASSERLEITUNGSANSCHLUS
DICHTRING 14,7X22X1,5 ST/FP	10 01 186 6	15	1	9 739 258	97 39 258	KRAFTSTOFFFILTER
DICHTRING 14,7X22X1,5 ST/FP	10 01 186 6	15	1	9 739 273	97 39 273	OELKUEHLER ANBAU
DICHTRING 14,7X22X1,5 ST/FP	10 01 186 6	12	1	9 739 281	97 39 281	LECKOELLEITUNG
DICHTRING 14,7X22X1,5 ST/FP	10 01 186 6	16	2	9 739 361	97 39 361	OELWANNE
DICHTRING 14,7X22X1,5 ST/FP	10 01 186 6	3	8	9 739 500	97 39 500	LECKOELLEITUNG
DICHTRING 14,7X22X1,5 ST/FP	10 01 186 6	7	14	9 739 501	97 39 501	KRAFTSTOFFLEITUNGEN
DICHTRING 14,7X22X1,5 ST/FP	10 01 186 6	24	9	9 739 503	97 39 503	KRAFTSTOFFLEITUNG
DICHTRING 14,7X22X1,5 ST/FP	10 01 186 6	3	2	X1011550	10 11 550 2	KUEHLWASSERENTLUEFTUN
DICHTRING 14,7X22X1,5 ST/FP	10 01 186 6	25	7	X1011573	10 11 573 7	KRAFTSTOFFLEITUNG
DICHTRING 14,7X22X1,5 ST/FP	10 01 186 6	9	12	X1011585	10 11 585 1	DS ZYLINDERKOPF
DICHTRING 14,7X22X1,5 ST/FP	10 01 186 6	9	8	X1011585	10 11 585 2	DS ZYLINDERKOPF KPL.
DICHTRING 14,7X22X1,5 ST/FP	10 01 186 6	9	12	X1011585	10 11 585 3	DS ZYLINDERKOPF KPL.
DICHTRING 14,7X22X1,5 ST/FP	10 01 186 6	9	8	X1011585	10 11 585 9	DS ZYLINDERKOPF
DICHTRING 14,7X22X1,5 ST/FP	10 01 186 6	9	2	X1011801	10 11 801 3	DS AGGREGATETRAEGER
DICHTRING 14,7X22X1,5 ST/FP	10 01 186 6	9	2	X1011801	10 11 801 4	DS AGGREGATETRAEGER
DICHTRING 14,7X22X1,5 ST/FP	10 01 186 6	17	1	X1022230	10 22 230 9	KURBELGEHAEUSE
DICHTRING 16,7X24X1,5 ST/FP	10 01 186 7	2	1	9 739 096	97 39 096	VERSCHLUSSSCHRAUBE
DICHTRING 16,7X24X1,5 ST/FP	10 01 186 7	43	1	9 739 253	97 39 253	ATL-ANBAU
DICHTRING 16,7X24X1,5 ST/FP	10 01 186 7	19	1	9 739 255	97 39 255	WASSERLEITUNGSANSCHLUS
DICHTRING 16,7X24X1,5 ST/FP	10 01 186 7	9	2	9 739 273	97 39 273	OELKUEHLER ANBAU
DICHTRING 16,7X24X1,5 ST/FP	10 01 186 7	17	1	9 739 273	97 39 273	OELKUEHLER ANBAU
DICHTRING 16,7X24X1,5 ST/FP	10 01 186 7	10	1	9 739 281	97 39 281	LECKOELLEITUNG
DICHTRING 16,7X24X1,5 ST/FP	10 01 186 7	(2)	1	9 739 318	97 39 318	SENSORIK
DICHTRING 16,7X24X1,5 ST/FP	10 01 186 7	(2)	1	9 739 318	97 39 318	SENSORIK
DICHTRING 16,7X24X1,5 ST/FP	10 01 186 7	3	1	X1011551	10 11 551 3	KRAFTSTOFF-FEINFILTERAN
DICHTRING 16,7X24X1,5 ST/FP	10 01 186 7	29	6	X1011573	10 11 573 7	KRAFTSTOFFLEITUNG
DICHTRING 16,7X24X1,5 ST/FP	10 01 186 7	6	8	X1011793	10 11 793 0	ANBAUTEILE LUFTPRESSER
DICHTRING 18,7X26X1,5 ST/FP	10 01 186 8	13	1	9 739 273	97 39 273	OELKUEHLER ANBAU
DICHTRING 18,7X26X1,5 ST/FP	10 01 186 8	(2)	1	9 739 318	97 39 318	SENSORIK
DICHTRING 18,7X26X1,5 ST/FP	10 01 186 8	(2)	1	9 739 318	97 39 318	SENSORIK

7.10.2010

etk_en_de_062236 LTM 1090 4.1

1210

LIEBHERRAlphabetical index
Alphabetischer Index

Bezeichnung	Artikel	Pos.	Menge	Seite	Baugruppe	Bezeichnung
ENDSCHALTER ANBAU AUSL	96 53 228 08	10	1	2 920	91 55 462 08	EL.ANLAGE DREHBUEHNE
ENDSCHALTER ANBAU AUSL	96 57 221 08	10	1	3 930 001	96 55 936 08	ELEKTRIK ANLENKSTUECK
ENDSCHALTER AUSLEGERST	96 57 484 08	6	1	3 920 012	96 57 221 08	ENDSCHALTER ANBAU
ENDSCHALTER HUB-OBEN SP	60 60 533 08	1	1	3 780 249	91 18 410 08	ELEKTRIK 2.HUBENDSCHALTE
ENDSCHALTER HUB-OBEN SP	60 60 533 08	7	1	3 930 483	96 20 935 08	GEBERANBAU KOPFSTUECK
ENDSCHALTER SPF	60 60 531 08	5	2	2 920 562	92 88 280 08	ENDSCHALTER
ENDWINKEL	60 27 946 08	208	2	3 930 007	96 55 939 08	KLEMMKASTEN KPL.
ENDWINKEL	60 27 946 08	294	2	3 930 492	96 27 297 08	KLEMMKASTEN KPL.
ENTLUEFTER	50 06 633 08	120	1	9 621 813	96 21 813 08	ANBAUTEILE
ENTLUEFTER	57 17 608 08	909	1	X1003270	10 03 270 3	VERTEILERGETRIEBE
ENTLUEFTER	57 17 831 08	100	2	5 718 727	57 18 727 08	GETRIEBEGEHAUSE
ENTLUEFTUNGSLEITUNG	10 01 213 4	17	1	9 739 387	97 39 387	KURBELGEHAUSEENTLUEFT
ENTLUEFTUNGSLEITUNG	10 29 720 3	1	1	9 739 322	97 39 322	RS ROHRLEITUNG
ENTLUEFTUNGSROHR	10 66 414 6	31	1	X1032706	10 32 706 5	ELEKTROPUMPE
ENTLUEFTUNGSSCHRAUBE	10 66 491 2	(1)	1	X1022282	10 22 282 0	KRAFTSTOFFVORFILTER
ENTLUEFTUNGSSCHRAUBE	70 09 590 23	17	1	X1011569	10 11 569 6	LECKOELRUECKLAUF
ENTLUEFTUNGSSCHRAUBE	74 12 942	18	1	X1011318	10 11 318 4	KRAFTSTOFFVORFILTER
ENTLUEFTUNGSSCHRAUBE	60 25 013 08	9	1	3 930 006	96 43 572 08	LEITUNGSTROMMEL KPL.
ENTLUEFTUNGSSCHRAUBE M	10 48 866 2	307	1	3 930 007	96 55 939 08	KLEMMKASTEN KPL.
ENTLUEFTUNGSSCHRAUBE M	10 48 866 2	293	1	3 930 492	96 27 297 08	KLEMMKASTEN KPL.
ENTLUEFTUNGSSCHRAUBE	51 86 205 08	21	2	X1034658	10 34 658 3	WIPPZYLINDER
ENTLUEFTUNGSSCHRAUBE	51 86 205 08	68	1	X1047299	10 47 299 8	TELESKOPZYLINDER
ENTLUEFTUNGSSCHUTZKAPP	10 21 876 7	16	2	1 813 008	97 08 131 08	SCHIEBEFENSTER
ENTLUEFTUNGSSCHUTZKAPP	10 21 876 7	16	2	1 814 006	97 08 132 08	SCHIEBEFENSTER
ENTLUEFTUNGSSTUECK	57 07 454 08	16	1	5 029 929	50 29 929 08	BREMSVENTIL
ENTLUEFTUNGSSTUTZEN	92 75 019 01	2	1	9 275 212	92 75 212 01	OELMESSVORRICHTUNG
ENTLUEFTUNGSSTUTZEN	92 75 019 01	2	1	9 275 543	92 75 543 01	ENTLUEFTUNGSSTUTZEN
ENTLUEFTUNGSSTUTZEN	92 75 543 01	77	1	9 330 748	93 30 748 01	DREHWERK
ENTLUEFTUNGSVENTIL	10 09 791 0	12	1	1 670 005	96 29 156 08	KRAFTSTOFFBEHAELTER VO
ENTLUEFTUNGSVENTIL	40 78 017 01	10	1	9 330 638	93 30 638 01	OELMESSEINRICHTUNG
ENTLUEFTUNGSVENTIL M10X	51 04 979 08	2	1	5 199 182	51 99 182 08	LENKTRIEBACHSE
ENTLUEFTUNGSVENTIL M10X	51 04 979 08	2	1	5 199 183	51 99 183 08	LENKTRIEBACHSE
ENTLUEFTUNGSVENTIL M10X	51 04 979 08	2	1	5 199 185	51 99 185 08	LENKTRIEBACHSE
ENTLUEFTUNGSVENTIL M12X	72 11 147 01	30	1	9 325 795	93 25 795 01	KOMPAKTSEILWINDE
ENTLUEFTUNGSVENTIL M12X	72 11 147 01	30	1	9 329 012	93 29 012 01	KOMPAKTSEILWINDE
ENTWAESSERUNGSSTOPFEN	60 25 012 08	308	1	3 930 007	96 55 939 08	KLEMMKASTEN KPL.
ENTWAESSERUNGSSTOPFEN	60 25 012 08	292	1	3 930 492	96 27 297 08	KLEMMKASTEN KPL.
ENTWAESSERUNGSVENTIL	50 25 032 08	33	1	2 950	91 19 236 08	DRUCKLUFTANLAGE OW
ERGAENZUNG REIFENVERKL	91 46 245 08	73	1		LTM 1090-4-1	LIEBHERR LTM 1090-4.1
ERSATZELEMENT OEL	10 03 283 5	1	1	9 075 483	90 75 483	KURBELGEHAUSEENTLUEFT
ES BOLZEN 10X20 VERZ	72 51 101 08	5	1	1 811 044	96 59 267 08	BREMSPEDAL EINBAU
ES BOLZEN 10X20 VERZ	72 51 101 08	126	1	2 520	91 26 804 08	KABINE VERGLAST
ES BOLZEN 8X16 VERZ	72 51 118 08	12	2	2 510 035	96 44 554 08	KLAPPE VORM.RECHTS
ES BOLZEN 8X16 VERZ	72 51 118 08	17	2	2 510 201	96 26 801 08	KLAPPE VORM.
ES BOLZEN 8X16 VERZ	72 51 118 08	67	1	2 520	91 26 804 08	KABINE VERGLAST
EXZENTERWELLE	51 38 054 08	14	1	5 130 055	51 30 055 08	RADIALKOLBENPUMPE
FAECHERSCHEIBE DIN 6798 J	42 52 205 08	13	4	2 913	91 32 850 08	LICCON KONSOLE LCD2
FAECHERSCHEIBE DIN 6798 J	42 52 205 08	7	12	2 913 005	96 28 696 08	INNENGEHAUSE VORM.
FAECHERSCHEIBE DIN 6798 J	42 52 205 08	27	14	2 932 127	96 33 558 08	SCHWENKRAHMEN RELAISST
FAECHERSCHEIBE DIN 6798 J	42 52 205 08	9	4	2 932 214	96 28 366 08	EINGANGSPLATINE KPL.
FAECHERSCHEIBE DIN 6798 J	42 52 205 08	269	2	3 930 492	96 27 297 08	KLEMMKASTEN KPL.
FAECHERSCHEIBE DIN 6798 J	42 52 207 08	52	4	1 932 239	96 27 691 08	STOSSSTANGE KPL.M.BEL.
FAECHERSCHEIBE DIN 6798 J	42 52 207 08	82	21	2 932 042	96 68 350 08	GRUNDAUFBAU
FAECHERSCHEIBE DIN 6798 J	42 52 207 08	4	4	2 932 215	92 26 129 08	VERTEILER MASSE
FAECHERSCHEIBE DIN 6798 J	42 52 208 08	153	2	1 932 248	96 31 066 08	LEITUNG
FAECHERSCHEIBE DIN 6798 J	42 52 208 08	153	2	1 932 249	92 27 237 08	KABELSTRANG
FAECHERSCHEIBE DIN 6798 J	42 52 210 08	4	12	1 830 102	92 26 483 08	KLEMMBRETT VORM.
FAECHERSCHEIBE DIN 6798 J	42 52 210 08	15	6	1 830 142	96 45 106 08	MITTELKONSOLE VORM.
FAECHERSCHEIBE DIN 6798 J	42 52 210 08	21	20	1 932 239	96 27 691 08	STOSSSTANGE KPL.M.BEL.
FAECHERSCHEIBE DIN 6798 J	42 52 210 08	7	2	2 913 004	96 20 460 08	GEHAUSE VORM.

7.10.2010

etk_en_de_062236 LTM 1090 4.1

1223

LIEBHERRAlphabetical index
Alphabetischer Index

Bezeichnung	Artikel	Pos.	Menge	Seite	Baugruppe	Bezeichnung
HOHLSCHRAUBE	10 01 273 0	39	2	9 739 168	97 39 168	ROHRLEITUNG
HOHLSCHRAUBE	10 01 273 0	6	2	9 739 500	97 39 500	LECKOELLEITUNG
HOHLSCHRAUBE	10 01 273 0	6	3	9 739 501	97 39 501	KRAFTSTOFFLEITUNGEN
HOHLSCHRAUBE	10 01 273 0	31	1	9 739 503	97 39 503	KRAFTSTOFFLEITUNG
HOHLSCHRAUBE	10 22 232 3	6	1	9 739 243	97 39 243	KOLBENKUEHLUNG
HOHLSCHRAUBE	10 22 276 0	2	5	9 739 281	97 39 281	LECKOELLEITUNG
HOHLSCHRAUBE	10 22 276 3	6	1	9 739 281	97 39 281	LECKOELLEITUNG
HOHLSCHRAUBE	73 81 925 23	28	2	X1011573	10 11 573 7	KRAFTSTOFFLEITUNG
HOHLSCHRAUBE 101XM14x1,5	90 80 466	3	3	9 079 092	90 79 092	ROHRLEITUNG ANBAU
HOHLSCHRAUBE 103 ST RM 5	90 78 685	42	1	X1011573	10 11 573 7	KRAFTSTOFFLEITUNG
HOHLSCHRAUBE 10S	10 01 272 4	15	1	9 739 255	97 39 255	WASSERLEITUNGSANSCHLUS
HOHLSCHRAUBE 11SMNPB30+	90 73 678	5	1	X1011586	10 11 586 8	KOLBENKUEHLUNG
HOHLSCHRAUBE 12 A4D	10 01 200 7	8	1	9 739 273	97 39 273	OELKUEHLER ANBAU
HOHLSCHRAUBE 6 A3C	10 44 298 5	15	1	9 739 503	97 39 503	KRAFTSTOFFLEITUNG
HOHLSCHRAUBE DIN 7643 10X	40 79 240	7	1	X1011569	10 11 569 6	LECKOELRUECKLAUF
HOHLSCHRAUBE DIN 7643 10X	40 79 240	26	1	X1011573	10 11 573 7	KRAFTSTOFFLEITUNG
HOHLSCHRAUBE DIN 7643 12-	49 80 741 23	30	3	X1011573	10 11 573 7	KRAFTSTOFFLEITUNG
HOHLSCHRAUBE DIN 7643 12-	49 80 741 23	4	4	X1011793	10 11 793 0	ANBAUTEILE LUFTPRESSER
HOHLSCHRAUBE DIN 7643 6-3	55 31 068 08	4	3	X1011569	10 11 569 6	LECKOELRUECKLAUF
HOHLSCHRAUBE DIN 7643 6-3	55 31 068 08	9	1	X1011793	10 11 793 0	ANBAUTEILE LUFTPRESSER
HOHLSCHRAUBE M14X1,5X41,	10 22 277 0	25	1	9 739 501	97 39 501	KRAFTSTOFFLEITUNGEN
HOHLSCHRAUBE M36X1,5X53	40 97 104 08	8	2	1 811	91 60 857 08	FAHRERHAUS VERGLAST
HOLZKISTE SCHWK.	92 16 484 08	1	1	1 663 011	92 16 485 08	HOLZKISTE VORM.
HOLZKISTE VORM.	92 16 485 08	2	1	1 663 008	96 21 866 08	STAUKASTEN VORM.
HOLZPLATTE 12X215X440 BI	97 39 776 08	8	1	1 660	91 46 246 08	WERKZEUGKASTEN ANBAU
HOLZPLATTE 12X500X733 BI	97 23 003 08	7	1	1 660	91 46 246 08	WERKZEUGKASTEN ANBAU
HOLZPLATTE 12X560 X790 BI	97 26 366 08	4	3	1 663 020	96 21 868 08	SEILKASTEN VORM.
HORN 24V	61 40 031 08	1	1	1 915 001	92 19 268 08	DOPPELHORN
HORN 24V	61 40 031 08	16	1	2 533 003	96 28 388 08	ELEKTRIK ANBAUTEILE KABIN
HORN 24V	61 40 032 08	2	1	1 915 001	92 19 268 08	DOPPELHORN
HUBENDSCHALTER GEWICHT	96 57 037 08	50	1	3 106	91 53 947 08	TELESKOP 5 VORM.
HUBSEIL 17MM 260M SPF	10 03 601 9	1	1	2 442	91 18 551 08	HILFSHUBSEIL M.ZUBEHOER
HUBSEIL 17MM 260M SPF	10 03 601 9	1	1	2 451	91 18 428 08	SEIL F.WINDE 1
HUBZYLINDER 73,15/66,55-61,	79 00 388 08	4	1	3 601	96 38 386 08	ADAPTER VORM.
HUELSE	57 11 303 08	2	1	5 711 301	57 11 301 08	DRUCKBEGRENZUNGSVENTI
HUELSE	90 74 442	2	1	X1012038	10 12 038 3	ZYLINDERKOPF
HUELSE 25,5X36,7 X12CRNIS	95 59 179 08	26	4	3 330 080	96 54 517 08	ANBAUTEILE ZYLINDER
HUELSE 25X20 S355J2G3C+C	95 56 036 08	18	1	3 330 080	96 54 517 08	ANBAUTEILE ZYLINDER
HUELSE 25X21 X12CRNIS188	95 56 000 08	28	5	3 330 080	96 54 517 08	ANBAUTEILE ZYLINDER
HUELSE 26X26 X12CRNIS188	95 59 180 08	25	2	3 330 080	96 54 517 08	ANBAUTEILE ZYLINDER
HUELSE 35.0X40 35NICRMOV	97 23 750 08	6	3	2 560	91 18 456 08	GEGENGEWICHT M.BEFESTIG
HUTMUTTER DIN 1587 M6	10 21 936 1	9	7	2 520 001	92 48 796 08	FRONTSCHIEBE KPL.
HUTMUTTER DIN 1587 M6 6 A2	41 21 001 08	6	1	5 910 672	59 10 672 08	WISCHERMOTOR
HUTSCHIENE 35X27X7,3X1	60 21 067 08	22	0.09	1 830 142	96 45 106 08	MITTELKONSOLE VORM.
HUTSCHIENE 35X27X7,3X1	60 21 067 08	1	0.15	2 932 167	96 32 480 08	KLEMMENLEISTE
HUTSCHIENE 35X27X7,3X1	60 21 067 08	202	0.25	3 930 007	96 55 939 08	KLEMMKASTEN KPL.
HUTSCHIENE 35X27X7,3X1	60 21 067 08	298	0.21	3 930 492	96 27 297 08	KLEMMKASTEN KPL.
HYDRAULIK	91 55 470 08	185	1		LTM 1090-4-1	LIEBHERR LTM 1090-4.1
HYDRAULIK ABSTUETZUNG	91 53 119 08	83	1		LTM 1090-4-1	LIEBHERR LTM 1090-4.1
HYDRAULIK ACHSFEDERUNG	91 48 028 08	84	1		LTM 1090-4-1	LIEBHERR LTM 1090-4.1
HYDRAULIK HILFSHUBWERK	91 19 244 08	333	1		LTM 1090-4-1	LIEBHERR LTM 1090-4.1
HYDRAULIK KUEHLERANTRIE	96 31 602 08	50	1	1 409	91 46 233 08	KUEHLER EINBAU
HYDRAULIK PUMPENANBAU	96 32 069 08	200	1	1 410 094	96 31 088 08	PUMPEN ANBAU
HYDRAULIK TELE	91 17 828 08	217	1		LTM 1090-4-1	LIEBHERR LTM 1090-4.1
HYDRAULIKDOPPELPUMPE D	90 79 700	10	1	X1011923	10 11 923 5	ANTRIEBSGRUPPE
HYDRAULIKPUMPE ZF/25CCM	10 01 274 6	1	1	9 739 164	97 39 164	LENKHILFSPUMPE
HYDRAULISCHE BALLASTIER	91 19 183 08	153	1		LTM 1090-4-1	LIEBHERR LTM 1090-4.1
HYDROMOTOR A2FM	51 02 294 08	2	1	2 420	91 18 998 08	DREHWERK
HYDROMOTOR SPF	51 02 328 08	2	1	2 440	91 19 243 08	HILFSHUBWERK WINDE 2
HYDROMOTOR SPF	51 02 328 08	2	1	2 450	91 19 017 08	HAUPTHUBWERK

7.10.2010

etk_en_de_062236 LTM 1090 4.1

1236

LIEBHERR
 Alphabetical index
 Alphabetischer Index

Bezeichnung	Artikel	Pos.	Menge	Seite	Baugruppe	Bezeichnung
LAGER 48X50 GUMMI 64CR	10 09 749 6	5	4	1 409 017	96 30 986 08	WASSERKUEHLER VORM.
LAGER GUMMI	72 69 114 08	2	1	2 500 021	92 10 666 08	LAGERBOCK VORM.
LAGER GUMMI	72 69 114 08	2	1	2 500 022	92 10 661 08	LAGERBOCK VORM.
LAGER GUMMI	72 69 114 08	2	1	2 500 023	92 10 663 08	LAGERBOCK VORM.
LAGERBOCK	10 42 406 0	(1)	1	1 805 200	91 49 110 08	SPIEGELANBAU
LAGERBOCK	55 20 751 08	110	1	2 680	91 53 764 08	ABGASANLAGE
LAGERBOCK	97 30 061 08	1	1	2 500 021	92 10 666 08	LAGERBOCK VORM.
LAGERBOCK GGG40.3 SPF	38 00 346 08	1	1	2 500 022	92 10 661 08	LAGERBOCK VORM.
LAGERBOCK GGG40.3 SPF	38 00 347 08	1	1	2 500 023	92 10 663 08	LAGERBOCK VORM.
LAGERBOCK SCHWK.	92 42 320 08	2	2	1 800	91 60 770 08	FAHRERHAUS KPL.
LAGERBOCK SCHWK.	92 71 525 08	4	1	2 500	91 28 267 08	KRANFUEHRERKABINE KPL.
LAGERBOCK SCHWK.	92 71 528 08	3	1	2 500	91 28 267 08	KRANFUEHRERKABINE KPL.
LAGERBOCK SCHWK.HI.LI.	96 30 573 08	(1)	1	2 210	91 53 784 08	ANTRIEBSAGGREGAT VORM.
LAGERBOCK SCHWK.HI.RE.	96 30 137 08	(1)	1	2 210	91 53 784 08	ANTRIEBSAGGREGAT VORM.
LAGERBOCK SPF	97 36 414 08	(1)	1	2 210	91 53 784 08	ANTRIEBSAGGREGAT VORM.
LAGERBOCK VORM.	92 10 661 08	6	1	2 501	91 32 821 08	KRANFUEHRERKABINE VORM
LAGERBOCK VORM.	92 10 663 08	7	1	2 501	91 32 821 08	KRANFUEHRERKABINE VORM
LAGERBOCK VORM.	92 10 666 08	14	1	2 500	91 28 267 08	KRANFUEHRERKABINE KPL.
LAGERBOCK VORM.	96 30 133 08	3	2	2 210	91 53 784 08	ANTRIEBSAGGREGAT VORM.
LAGERBOCK VORM.HI.LI.	96 30 572 08	5	1	2 210	91 53 784 08	ANTRIEBSAGGREGAT VORM.
LAGERBOCK VORM.HI.RE.	96 30 135 08	4	1	2 210	91 53 784 08	ANTRIEBSAGGREGAT VORM.
LAGERBOLZEN	59 10 632 08	35	1	2 520	91 26 804 08	KABINE VERGLAST
LAGERBUCHSE	57 00 027 08	19	2	5 199 182	51 99 182 08	LENKTRIEBACHSE
LAGERBUCHSE	57 00 027 08	19	2	5 199 183	51 99 183 08	LENKTRIEBACHSE
LAGERBUCHSE	57 00 027 08	19	2	5 199 184	51 99 184 08	LENKACHSE
LAGERBUCHSE	57 00 027 08	19	2	5 199 185	51 99 185 08	LENKTRIEBACHSE
LAGERBUCHSE	57 13 156 08	21	2	5 199 182	51 99 182 08	LENKTRIEBACHSE
LAGERBUCHSE	57 13 156 08	21	2	5 199 183	51 99 183 08	LENKTRIEBACHSE
LAGERBUCHSE	57 13 156 08	21	2	5 199 184	51 99 184 08	LENKACHSE
LAGERBUCHSE	57 13 156 08	21	2	5 199 185	51 99 185 08	LENKTRIEBACHSE
LAGERBUCHSE	98 88 259	12	6	X1011577	10 11 577 6	KURBELGEHAEUSE
LAGERBUCHSE EN 1982 RD1	70 43 289 08	10	2	3 101	91 53 940 08	ANLENKSTUECK VORM.
LAGERDECKEL	90 72 908	3	1	9 072 906	90 72 906	ZWISCHENRAD
LAGERFLANSCH	57 05 839 08	468	1	5 199 182	51 99 182 08	LENKTRIEBACHSE
LAGERGEHAEUSE	10 01 712 8	2	1	9 739 190	97 39 190	NEBENABTRIEB
LAGERGEHAEUSE	10 01 745 9	15	1	9 739 190	97 39 190	NEBENABTRIEB
LAGERGEHAEUSE	90 78 963	1	1	9 078 962	90 78 962	NEBENABTRIEB
LAGERHALTER NG 108	90 78 044	25	1	9 079 700	90 79 700	HYDRAULIKDOPPELPUMPE
LAGERPLATTE 14X80X180 PA6	28 30 960 08	19	2	3 102 000	91 19 472 08	TELESKOP 1 VORM.
LAGERPLATTE 14X80X180 PA6	28 30 960 08	19	2	3 103 000	91 19 499 08	TELESKOP 2 VORM.
LAGERPLATTE 14X80X180 PA6	28 30 960 08	19	2	3 104	91 19 501 08	TELESKOP 3 VORM.
LAGERPLATTE 14X80X180 PA6	28 30 960 08	19	2	3 105	91 19 502 08	TELESKOP 4 VORM.
LAGERPLATTE 14X80X180 PA6	28 30 960 08	29	2	3 106	91 53 947 08	TELESKOP 5 VORM.
LAGERPLATTE 16X80X180 PA6	97 34 779 08	32	2	3 102 000	91 19 472 08	TELESKOP 1 VORM.
LAGERPLATTE 16X80X180 PA6	97 34 779 08	32	2	3 103 000	91 19 499 08	TELESKOP 2 VORM.
LAGERPLATTE 16X80X180 PA6	97 34 779 08	32	2	3 104	91 19 501 08	TELESKOP 3 VORM.
LAGERPLATTE 16X80X180 PA6	97 34 779 08	32	2	3 105	91 19 502 08	TELESKOP 4 VORM.
LAGERPLATTE 16X80X180 PA6	97 34 779 08	31	2	3 106	91 53 947 08	TELESKOP 5 VORM.
LAGERPLATTE 17X180X80 PA6	28 30 901 08	29	2	3 102 000	91 19 472 08	TELESKOP 1 VORM.
LAGERPLATTE 17X180X80 PA6	28 30 901 08	29	2	3 103 000	91 19 499 08	TELESKOP 2 VORM.
LAGERPLATTE 17X180X80 PA6	28 30 901 08	29	2	3 104	91 19 501 08	TELESKOP 3 VORM.
LAGERPLATTE 17X180X80 PA6	28 30 901 08	29	2	3 105	91 19 502 08	TELESKOP 4 VORM.
LAGERPLATTE 17X180X80 PA6	28 30 901 08	30	2	3 106	91 53 947 08	TELESKOP 5 VORM.
LAGERPLATTE 75X140X180 P	28 30 481 08	12	2	3 103 000	91 19 499 08	TELESKOP 2 VORM.
LAGERPLATTE 75X140X180 P	28 30 481 08	12	2	3 104	91 19 501 08	TELESKOP 3 VORM.
LAGERPLATTE 75X140X180 P	28 30 481 08	12	2	3 105	91 19 502 08	TELESKOP 4 VORM.
LAGERPLATTE 75X140X180 P	28 30 481 08	12	2	3 106	91 53 947 08	TELESKOP 5 VORM.
LAGERPLATTE 75X140X230 P	28 30 935 08	12	2	3 102 000	91 19 472 08	TELESKOP 1 VORM.
LAGERRING	57 01 097 08	3	1	5 701 090	57 01 090 08	TRIEBWERK
LAGERRING	57 02 924 08	3	1	5 714 118	57 14 118 08	TRIEBWERK

7.10.2010

etk_en_de_062236 LTM 1090 4.1

1249

LIEBHERRAlphabetical index
Alphabetischer Index

Bezeichnung	Artikel	Pos.	Menge	Seite	Baugruppe	Bezeichnung
O-RING ARP 568 75,87X2,62 NB	51 45 304 08	15	1	5 701 090	57 01 090 08	TRIEBWERK
O-RING ARP 568 85,32X3,53 FP	73 81 361 23	5	2	9 073 767	90 73 767	NEBENABTRIEB
O-RING ARP 568 85,32X3,53 FP	73 81 361 23	2	2	9 078 249	90 78 249	VERSCHLUSSTEIL
O-RING ARP 568 85,32X3,53 NB	51 05 993 08	411	1	2 210	91 53 784 08	ANTRIEBSAGGREGAT VORM.
O-RING ARP 568 88,49X3,53 NB	57 02 921 08	6	1	5 102 328	51 02 328 08	HYDROMOTOR
O-RING ARP 568 9,25X1,78 NB	51 07 386 08	(5)	1	X1041120	10 41 120 5	VERSTELLPUMPE
O-RING DIN 3770 25X2,5 FPM7	72 64 223 08	213	1	1 410 001	96 46 965 08	DIESELMOTOR VORM.
O-RING DIN 3771 101,20X3,53	73 82 158	2	1	9 078 250	90 78 250	VERSCHLUSSTEIL
O-RING DIN 3771 104,37X3,53	73 80 520	38	1	X1011801	10 11 801 3	DS AGGREGATETRAEGER
O-RING DIN 3771 104,37X3,53	73 80 520	38	1	X1011801	10 11 801 4	DS AGGREGATETRAEGER
O-RING DIN 3771 104,37X3,53	73 80 520	2	1	X1011997	10 11 997 6	NEBENABTRIEB ANBAU
O-RING DIN 3771 17,17X1,78	73 81 103	4	2	9 079 186	90 79 186	DREHZAHLGEBER
O-RING DIN 3771 17,17X1,78	73 81 103	(2)	1	X1011651	10 11 651 9	MOTORREGELUNGSSENSORIK
O-RING DIN 3771 17,17X1,78	73 81 103	(2)	1	X1011651	10 11 651 9	MOTORREGELUNGSSENSORIK
O-RING DIN 3771 18,72X2,62	73 80 610	58	1	X1047299	10 47 299 8	TELESKOPZYLINDER
O-RING DIN 3771 20X3,5 NBR5	10 10 047 4	10	1	1 670 005	96 29 156 08	KRAFTSTOFFBEHAELTER VO
O-RING DIN 3771 21,95X1,78	73 81 415	33	1	X1011573	10 11 573 7	KRAFTSTOFFLEITUNG
O-RING DIN 3771 23X3,23 NB	10 10 047 3	8	3	1 670 005	96 29 156 08	KRAFTSTOFFBEHAELTER VO
O-RING DIN 3771 34,59X2,62	73 82 059	5	1	9 075 540	90 75 540	SCHMIEROELPUMPE
O-RING DIN 3771 34,59X2,62	73 80 653	11	2	9 079 480	90 79 480	AGGREGATETRAEGER ANBA
O-RING DIN 3771 34,59X2,62	73 80 653	9	1	X1011582	10 11 582 9	SCHWUNGRADGEHAEUSE
O-RING DIN 3771 34,59X2,62	73 80 653	7	2	X1011801	10 11 801 3	DS AGGREGATETRAEGER
O-RING DIN 3771 34,59X2,62	73 80 653	7	2	X1011801	10 11 801 4	DS AGGREGATETRAEGER
O-RING DIN 3771 35,00X2,00	53 01 515 08	340	6	5 199 182	51 99 182 08	LENKTRIEBACHSE
O-RING DIN 3771 35,00X2,00	53 01 515 08	340	8	5 199 183	51 99 183 08	LENKTRIEBACHSE
O-RING DIN 3771 35,00X2,00	53 01 515 08	340	8	5 199 185	51 99 185 08	LENKTRIEBACHSE
O-RING DIN 3771 35,00X2,00	53 01 515 08	68	1	9 330 748	93 30 748 01	DREHWERK
O-RING DIN 3771 52,07X2,62	73 80 919	14	1	X1011585	10 11 585 1	DS ZYLINDERKOPF
O-RING DIN 3771 52,07X2,62	73 80 919	14	1	X1011585	10 11 585 2	DS ZYLINDERKOPF KPL.
O-RING DIN 3771 52,07X2,62	73 80 919	14	1	X1011585	10 11 585 3	DS ZYLINDERKOPF KPL.
O-RING DIN 3771 52,07X2,62	73 80 919	14	1	X1011585	10 11 585 9	DS ZYLINDERKOPF
O-RING DIN 3771 52,07X2,62	73 80 919	8	1	X1011816	10 11 816 1	VERBINDUNGSLEITUNG ANBA
O-RING DIN 3771 7,00X1,5 FP	73 81 685	5	1	9 078 115	90 78 115	MASSENAUSGLEICH
O-RING DIN 3771 7,00X1,5 FP	73 81 685	14	1	9 080 719	90 80 719	NOCKENWELLE KPL.
O-RING DIN 3771 79X4 NBR70S	10 29 511 6	2	1	9 075 483	90 75 483	KURBELGEHAEUSEENTLUEFT
O-RING DIN 3771 8,73X1,78 NB	73 80 025	2	4	5 713 056	57 13 056 08	WEGEVENTIL
O-RING DIN 3771 9,25X1,78 FP	73 80 574	60	1	X1047299	10 47 299 8	TELESKOPZYLINDER
O-RING DIN 3771 94,50X3,00	10 11 625 5	(1)	1	9 078 314	90 78 314	HEIZFLANSCH ANBAU
OBERTEIL 3X721X108 DC01	95 43 097 08	1	1	3 750 011	92 51 440 08	HALTER VORM.
OEL-LUFTKUEHLER	55 06 283 08	103	1	2 210 008	96 30 132 08	KUEHLER VORM.
OEL-LUFTKUEHLER	55 06 383 08	1	1	2 984 011	96 30 859 08	OELKUEHLER VORM.
OELABLASSSCHLAUCH KPL. 1	10 03 229 7	68	1	1 750 001	92 85 698 08	GRUNDWERKZEUG
OELABLASSSCHRAUBE M16X	78 90 161 08	29	1	9 330 638	93 30 638 01	OELMESSEINRICHTUNG
OELABLASSSCHRAUBE M26X	78 90 119 08	9	3	1 671 001	96 31 077 08	OELBEHAELTER VORM.
OELABLASSSCHRAUBE M26X	78 90 119 08	9	2	2 340 001	96 43 761 08	OELBEHAELTER VORM.
OELABSCHIEDER	10 01 213 6	5	1	9 739 387	97 39 387	KURBELGEHAEUSEENTLUEFT
OELBEHAELTER ANBAU	91 53 106 08	109	1		LTM 1090-4-1	LIEBHERR LTM 1090-4.1
OELBEHAELTER KPL.	91 46 237 08	40	1		LTM 1090-4-1	LIEBHERR LTM 1090-4.1
OELBEHAELTER SCHWK. SPF	96 31 078 08	1	1	1 671 001	96 31 077 08	OELBEHAELTER VORM.
OELBEHAELTER SCHWK. SPF	96 35 124 08	1	1	2 340 001	96 43 761 08	OELBEHAELTER VORM.
OELBEHAELTER VORM.	96 31 077 08	1	1	1 671	91 46 237 08	OELBEHAELTER KPL.
OELBEHAELTER VORM.	96 43 761 08	1	1	2 340	91 53 106 08	OELBEHAELTER ANBAU
OELINFUELLUNG	10 11 883 9	4	1	X1012006	10 12 006 9	OELWANNE MIT BEFEST.
OELFANGSCHALE	10 11 546 0	912	1	X1003270	10 03 270 3	VERTEILERGETRIEBE
OELKUEHLER	10 01 228 9	14	1	9 739 122	97 39 122	OELKUEHLER
OELKUEHLER	10 32 500 1	3	1	X1011739	10 11 739 7	OELKUEHLER VORM.
OELKUEHLER	10 33 412 6	2	1	X1011420	10 11 420 5	LADELUFTKUEHLER
OELKUEHLER	97 39 122	20	1	9 739 273	97 39 273	OELKUEHLER ANBAU
OELKUEHLER ANBAU	10 11 739 8	130	1	X1011664	10 11 664 6	GRUNDMOTOR
OELKUEHLER ANBAU	97 39 273	50	1	X1010075	10 10 075 6	DIESELMOTOR

7.10.2010

etk_en_de_062236 LTM 1090 4.1

1262

LIEBHERRAlphabetical index
Alphabetischer Index

Bezeichnung	Artikel	Pos.	Menge	Seite	Baugruppe	Bezeichnung
SAUGROHR SPF	97 39 187 08	203	1	2 210	91 53 784 08	ANTRIEBSAGGREGAT VORM.
SAUGROHR-OEL	97 45 587 08	204	1	2 210	91 53 784 08	ANTRIEBSAGGREGAT VORM.
SAUGROHR-OEL G-ALSI10MG	97 30 210 08	4	1	2 340 001	96 43 761 08	OELBEHAELTER VORM.
SAUGSCHLAUCH	97 29 654 08	250	1	2 200	91 53 762 08	ANTRIEBSAGGREGAT KPL.
SAUGSCHLAUCH NW35X5	77 42 367 08	202	0.36	2 997	91 48 817 08	SCHLAUCHLEITUNGEN OBER
SAUGSCHLAUCH NW35X5	77 42 367 08	329	0.76	2 997	91 48 817 08	SCHLAUCHLEITUNGEN OBER
SAUGSCHLAUCH NW42X5 (4	77 42 365 08	328	0.76	2 997	91 48 817 08	SCHLAUCHLEITUNGEN OBER
SCHAEKEL DIN 82101 A 0,25 0,	77 39 335 08	3	1	1 792 004	92 51 415 08	SCHLAUCHFUEHRUNG VORM.
SCHAEKEL DIN 82101 A 0,25 0,	77 39 335 08	60	1	3 106	91 53 947 08	TELESKOP 5 VORM.
SCHAEKEL DIN 82101 A 0,25 0,	77 39 335 08	21	1	3 511 006	96 25 507 08	MASTNASE VORM.
SCHAEKEL DIN 82101 A 0,25 0,	77 39 335 08	5	1	3 780 429	96 18 268 08	HALTERUNG 2.HUB OBEN
SCHALLDAEMMUNG	96 44 552 08	15	1	2 510 100	96 44 047 08	DREHBUEHNENVERKLEIDUN
SCHALLDAEMMUNG LTM 1090-	96 40 260 08	800	1	2 510 050	96 44 552 08	SCHALLDAEMMUNG
SCHALLDAEMPFER	55 20 237 08	68	1	2 520	91 26 804 08	KABINE VERGLAST
SCHALLDAEMPFER	55 20 237 08	3	1	2 955	91 19 232 08	PNEUMATIK KRANFUEHRERK
SCHALLDAEMPFER 347/535X1	10 11 287 1	1	1	1 680	91 46 238 08	ABGASANLAGE
SCHALTELEMENT	69 27 014 08	7	1	2 913 003	96 20 599 08	FOLIENASTATUR VORM.
SCHALTER	10 33 352 9	525	1	5 199 182	51 99 182 08	LENKTRIEBACHSE
SCHALTER	57 15 720 08	(1)	1	1 805 200	91 49 110 08	SPIEGELANBAU
SCHALTER	57 17 706 08	539	1	5 199 182	51 99 182 08	LENKTRIEBACHSE
SCHALTER	57 17 706 08	539	1	5 199 183	51 99 183 08	LENKTRIEBACHSE
SCHALTER	57 17 706 08	539	1	5 199 185	51 99 185 08	LENKTRIEBACHSE
SCHALTER	57 17 706 08	1012	1	X1003270	10 03 270 3	VERTEILERGETRIEBE
SCHALTGABEL	10 11 405 5	1047	1	X1003270	10 03 270 3	VERTEILERGETRIEBE
SCHALTGABEL	53 01 911 08	529	1	5 199 182	51 99 182 08	LENKTRIEBACHSE
SCHALTGABEL	53 01 911 08	529	1	5 199 183	51 99 183 08	LENKTRIEBACHSE
SCHALTGABEL	53 01 911 08	529	1	5 199 185	51 99 185 08	LENKTRIEBACHSE
SCHALTGABEL	57 00 655 08	515	1	5 199 182	51 99 182 08	LENKTRIEBACHSE
SCHALTGABEL	57 11 369 08	1005	1	X1003270	10 03 270 3	VERTEILERGETRIEBE
SCHALTGABEL	57 18 019 08	10	1	5 717 821	57 17 821 08	GV-SCHALTUNG
SCHALTGETRIEBE 12AS2302	10 11 412 6	2	1	1 410 001	96 46 965 08	DIESELMOTOR VORM.
SCHALTKASTEN KPL.	96 23 019 08	1	2	1 982	91 06 251 08	EL.BETAETIGUNG ABSTUETZ
SCHALTLITZE 0,35 PTFE	60 04 409 08	22	19	2 932 127	96 33 558 08	SCHWENKRAHMEN RELAISST
SCHALTMUFFE	57 18 182 08	150	1	5 717 885	57 17 885 08	SYNCRONISIERUNG KPL.
SCHALTMUFFE	57 18 216 08	1048	1	X1003270	10 03 270 3	VERTEILERGETRIEBE
SCHALTSTANGE	10 11 546 2	1046	1	X1003270	10 03 270 3	VERTEILERGETRIEBE
SCHALTSTEIN	53 01 276 08	1058	2	X1003270	10 03 270 3	VERTEILERGETRIEBE
SCHARNIER	10 11 357 0	5	5	1 663 020	96 21 868 08	SEILKASTEN VORM.
SCHARNIER	70 42 281 08	2	2	1 805 305	91 43 920 08	ABDECKUNG HEIZUNGSOEF
SCHARNIER	70 42 281 08	2	3	2 510 035	96 44 554 08	KLAPPE VORM.RECHTS
SCHARNIER	70 42 281 08	2	3	2 510 201	96 26 801 08	KLAPPE VORM.
SCHARNIER	70 42 582 08	3	2	1 955 004	96 25 659 08	BLECH VORM.
SCHARNIER	70 42 582 08	4	2	2 520 021	92 17 203 08	ARMATURENKASTEN LIEFERU
SCHARNIER 180° GD-ZN	10 02 546 0	3	2	1 811 102	96 25 405 08	DECKEL VORM.
SCHARNIERHAELFTE	38 00 197 08	2	1	1 811 031	92 18 651 08	TUERSCHARNIER KPL.
SCHARNIERHAELFTE GS42CR	38 00 175 08	1	1	1 811 031	92 18 651 08	TUERSCHARNIER KPL.
SCHAUMSTOFF 40x40x2000	28 39 069 08	148	0.8	2 520	91 26 804 08	KABINE VERGLAST
SCHEIBE	10 11 546 3	2319	1	X1003270	10 03 270 3	VERTEILERGETRIEBE
SCHEIBE	10 22 275 4	7	1	9 739 278	97 39 278	ANBAUTEILE
SCHEIBE	11 00 530 1	11	8	5 020 304	50 20 304 08	WIRBELSTROMBREMSE
SCHEIBE	52 11 605 08	14	1	5 211 034	52 11 034 08	WINKELGETRIEBE
SCHEIBE	55 30 849 08	109	10	2 520	91 26 804 08	KABINE VERGLAST
SCHEIBE	57 01 099 08	5	1	5 701 090	57 01 090 08	TRIEBWERK
SCHEIBE	57 02 926 08	5	1	5 714 118	57 14 118 08	TRIEBWERK
SCHEIBE	57 13 154 08	24	2	5 199 182	51 99 182 08	LENKTRIEBACHSE
SCHEIBE	57 13 154 08	24	2	5 199 183	51 99 183 08	LENKTRIEBACHSE
SCHEIBE	57 13 154 08	24	2	5 199 184	51 99 184 08	LENKACHSE
SCHEIBE	57 13 154 08	24	2	5 199 185	51 99 185 08	LENKTRIEBACHSE
SCHEIBE	57 13 155 08	23	2	5 199 182	51 99 182 08	LENKTRIEBACHSE
SCHEIBE	57 13 155 08	23	2	5 199 183	51 99 183 08	LENKTRIEBACHSE

7.10.2010

etk_en_de_062236 LTM 1090 4.1

1275

LIEBHERRAlphabetical index
Alphabetischer Index

Bezeichnung	Artikel	Pos.	Menge	Seite	Baugruppe	Bezeichnung
SCHLAUCH KPL. GH506	96 27 650 08	380	1	2 971 012	96 26 273 08	SCHLAUCHLEITUNGEN HUBW
SCHLAUCH KPL. GH506	96 28 571 08	381	1	2 971 012	96 26 273 08	SCHLAUCHLEITUNGEN HUBW
SCHLAUCH KPL. GH506 0,44M	96 28 603 08	308	1	2 997	91 48 817 08	SCHLAUCHLEITUNGEN OBER
SCHLAUCH KPL. GH506 0,48M	96 28 602 08	307	1	2 997	91 48 817 08	SCHLAUCHLEITUNGEN OBER
SCHLAUCH KPL. GH506 0,54M	96 32 011 08	306	1	2 997	91 48 817 08	SCHLAUCHLEITUNGEN OBER
SCHLAUCH KPL. GH506 0,64M	96 28 604 08	305	1	2 997	91 48 817 08	SCHLAUCHLEITUNGEN OBER
SCHLAUCH KPL. GH506 0,66M	92 44 640 08	304	1	2 997	91 48 817 08	SCHLAUCHLEITUNGEN OBER
SCHLAUCH KPL. GH506 0,82M	96 26 387 08	250	1	2 971 012	96 26 273 08	SCHLAUCHLEITUNGEN HUBW
SCHLAUCH KPL. GH506 1,24M	96 28 575 08	251	1	2 971 012	96 26 273 08	SCHLAUCHLEITUNGEN HUBW
SCHLAUCH KPL. GH506 1,24M	96 28 593 08	372	1	2 970 071	96 28 555 08	SCHLAUCHLEITUNGEN ZUSA
SCHLAUCH KPL. GH506 1,32M	96 28 594 08	371	1	2 970 071	96 28 555 08	SCHLAUCHLEITUNGEN ZUSA
SCHLAUCH KPL. GH506 1,3M	92 45 574 08	481	1	2 997	91 48 817 08	SCHLAUCHLEITUNGEN OBER
SCHLAUCH KPL. GH506 1,3M	92 45 574 08	482	1	2 997	91 48 817 08	SCHLAUCHLEITUNGEN OBER
SCHLAUCH KPL. GH506 1,58M	96 29 115 08	480	1	2 997	91 48 817 08	SCHLAUCHLEITUNGEN OBER
SCHLAUCH KPL. GH506 2,5M	96 44 837 08	370	1	2 970 071	96 28 555 08	SCHLAUCHLEITUNGEN ZUSA
SCHLAUCH KPL. GH735 2,65M	96 23 326 08	501	4	1 997	91 54 815 08	SCHLAUCHLEITUNGEN UNTER
SCHLAUCH KPL. GH735 3,2M	96 27 603 08	500	2	1 997	91 54 815 08	SCHLAUCHLEITUNGEN UNTER
SCHLAUCH KPL. GH735 3,4M	96 23 327 08	504	2	1 997	91 54 815 08	SCHLAUCHLEITUNGEN UNTER
SCHLAUCH KPL. HPC 0,5M	92 99 189 08	368	1	2 997	91 48 817 08	SCHLAUCHLEITUNGEN OBER
SCHLAUCH KPL. HPC 4,0M	96 21 727 08	367	1	2 997	91 48 817 08	SCHLAUCHLEITUNGEN OBER
SCHLAUCH KPL. NBR 4,1M	96 46 853 08	623	1	1 997	91 54 815 08	SCHLAUCHLEITUNGEN UNTER
SCHLAUCH KPL. ROT	92 51 853 08	5	1	2 792	91 18 471 08	MECH.TEILE VERSANDMONT
SCHLAUCH KPL. TFS 1,0M	92 12 619 08	624	1	1 997	91 54 815 08	SCHLAUCHLEITUNGEN UNTER
SCHLAUCH KPL. TFS 1,2M	96 19 224 08	575	1	1 997	91 54 815 08	SCHLAUCHLEITUNGEN UNTER
SCHLAUCH N1-25	10 01 119 9	26	1	9 739 168	97 39 168	ROHRLEITUNG
SCHLAUCH N1-32	10 01 120 0	16	2	9 739 168	97 39 168	ROHRLEITUNG
SCHLAUCH NW42X7 NBR	77 42 335 08	625	2.9	1 997	91 54 815 08	SCHLAUCHLEITUNGEN UNTER
SCHLAUCHFUEHRUNG SCH	92 51 437 08	1	1	1 792 004	92 51 415 08	SCHLAUCHFUEHRUNG VORM.
SCHLAUCHFUEHRUNG VORM.	92 51 415 08	3	1	2 792	91 18 471 08	MECH.TEILE VERSANDMONT
SCHLAUCHHALTER	59 10 607 08	6	3	1 811 006	96 25 788 08	SCHEIBENWISCHANLAGE KPL
SCHLAUCHLEITUNG	51 05 017 08	12	1	1 432	91 50 144 08	LENKUNG HYDRAULIK
SCHLAUCHLEITUNG DN10 120	10 11 573 5	1	1	X1011573	10 11 573 6	KRAFTSTOFFSCHLAUCH
SCHLAUCHLEITUNGEN ENTLU	96 39 595 08	90	1	1 955	91 17 493 08	PNEUMATIK FAHRERHAUS
SCHLAUCHLEITUNGEN HUBW	96 26 273 08	91	1	2 971	91 19 244 08	HYDRAULIK HILFSHUBWERK
SCHLAUCHLEITUNGEN KLAP	96 26 327 08	91	1	2 975 036	91 18 006 08	ZUSATZHYDRAULIK KLAPPSP
SCHLAUCHLEITUNGEN KLIMA	96 38 138 08	500	1	2 831	91 47 869 08	KLIMAAANLAGE OW
SCHLAUCHLEITUNGEN KLIMA	96 38 137 08	500	1	1 831	91 47 124 08	KLIMAAANLAGE UW
SCHLAUCHLEITUNGEN OBER	91 48 817 08	191	1		LTM 1090-4-1	LIEBHERR LTM 1090-4.1
SCHLAUCHLEITUNGEN UNTER	91 54 815 08	86	1		LTM 1090-4-1	LIEBHERR LTM 1090-4.1
SCHLAUCHLEITUNGEN ZUSAT	96 28 555 08	91	1	2 970	91 55 470 08	HYDRAULIK
SCHLAUCHMUFFE DN100X110	55 17 166 08	6	2	1 409 016	96 31 505 08	LADELUFTKUEHLER VORM.
SCHLAUCHNIPPEL	91 40 351	5	1	X1011766	10 11 766 5	ROHRLEITUNG
SCHLAUCHNIPPEL	91 40 351	8	1	X1011914	10 11 914 1	KURBELGEHAEUSEENTLUEF
SCHLAUCHNIPPEL	91 40 351	26	1	X1011989	10 11 989 7	RS OELRUECKLAUFLEITUNG
SCHLAUCHNIPPEL	92 76 393 23	1	2	9 079 890	90 79 890	HEIZUNGSANSCHLUSS
SCHLAUCHNIPPEL 9SMNPB28	90 79 080	1	1	X1011550	10 11 550 2	KUEHLWASSERENTLUEFTUN
SCHLAUCHSCHELLE 100-104 S	77 42 237 08	25	6	1 409	91 46 233 08	KUEHLER EINBAU
SCHLAUCHSCHELLE 100-120	55 08 494 08	26	6	1 409	91 46 233 08	KUEHLER EINBAU
SCHLAUCHSCHELLE 100-120	55 08 494 08	7	2	1 409 016	96 31 505 08	LADELUFTKUEHLER VORM.
SCHLAUCHSCHELLE 106-114 S	77 42 274 08	44	1	1 950	91 53 223 08	DRUCKLUFTANLAGE
SCHLAUCHSCHELLE 110-130	77 42 176 08	110	4	2 681	91 28 102 08	LUFTFILTERANLAGE
SCHLAUCHSCHELLE 12/12-22/	55 08 496 08	183	4	2 200	91 53 762 08	ANTRIEBSAGGREGAT KPL.
SCHLAUCHSCHELLE 12/12-22/	55 08 496 08	7	1	5 123 195	51 23 195 08	HYDROZYLINDER
SCHLAUCHSCHELLE 120-140	77 42 842 08	111	2	2 681	91 28 102 08	LUFTFILTERANLAGE
SCHLAUCHSCHELLE 131-139X	77 42 207 08	4	2	1 681	91 46 239 08	LUFTFILTERANLAGE
SCHLAUCHSCHELLE 140-148 S	77 42 118 08	22	1	1 681	91 46 239 08	LUFTFILTERANLAGE
SCHLAUCHSCHELLE 167-175	77 42 852 08	5	8	1 971	91 48 028 08	HYDRAULIK ACHSFEDERUNG
SCHLAUCHSCHELLE 185-193X	77 42 249 08	23	1	1 681	91 46 239 08	LUFTFILTERANLAGE
SCHLAUCHSCHELLE 20-32 W3	77 42 150 08	9	1	5 123 195	51 23 195 08	HYDROZYLINDER
SCHLAUCHSCHELLE 212-220X	77 42 219 08	19	1	1 681	91 46 239 08	LUFTFILTERANLAGE

7.10.2010

etk_en_de_062236 LTM 1090 4.1

1288

LIEBHERRAlphabetical index
Alphabetischer Index

CLICK HERE TO **DOWNLOAD** THE COMPLETE MANUAL

- Thank you very much for reading the preview of the manual.
- You can download the complete manual from: www.heydownloads.com by clicking the link below



- Please note: If there is no response to CLICKING the link, please download this PDF first and then click on it.

CLICK HERE TO **DOWNLOAD** THE COMPLETE MANUAL