

SPARE PARTS CATALOGUE RESERVDLSKATALOG

DC 8-16

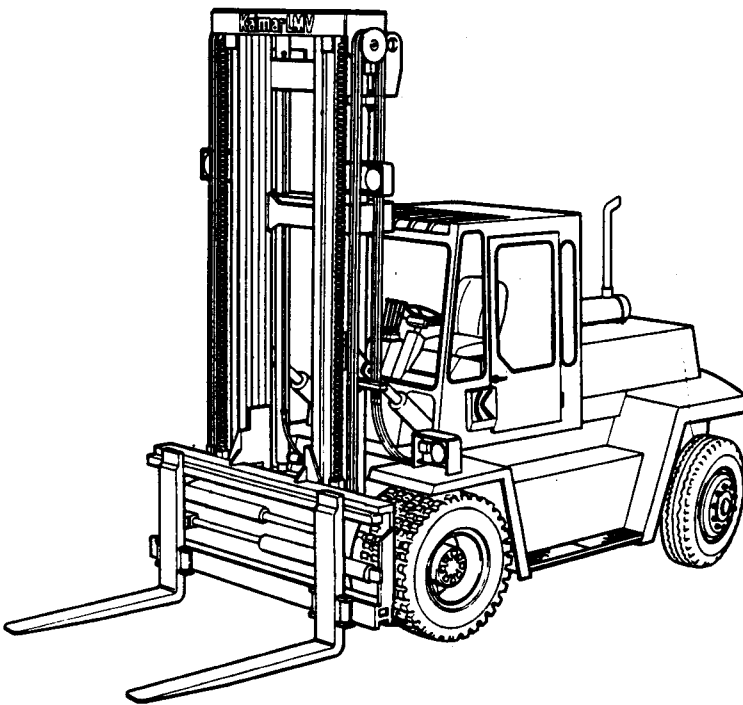

NOTE! Always check the machine card and specifications for your fork lift truck before using this spare parts catalogue.

OBS! Kontrollera alltid truckens maskinkort och ev. maskinspecifikationer innan reservdelskatalogen används.

This catalogues is valid from T33012.1001 up to T33012.2568 + .2570, .2572-2576, .2580-2590, .2594, .2597, .2601, .2604, .2605, .2611, .2614

CLICK HERE TO **DOWNLOAD** THE COMPLETE MANUAL

- Thank you very much for reading the preview of the manual.
- You can download the complete manual from: www.heydownloads.com by clicking the link below



- Please note: If there is no response to CLICKING the link, please download this PDF first and then click on it.

CLICK HERE TO **DOWNLOAD** THE COMPLETE MANUAL

Reservdelar

Utgåva 101/91

Kataloganvisningar

Nummerskylt för motorer

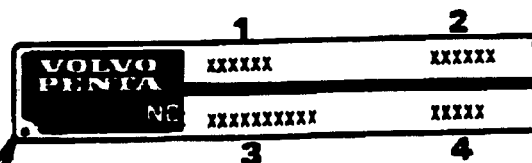

Kraftaggregat

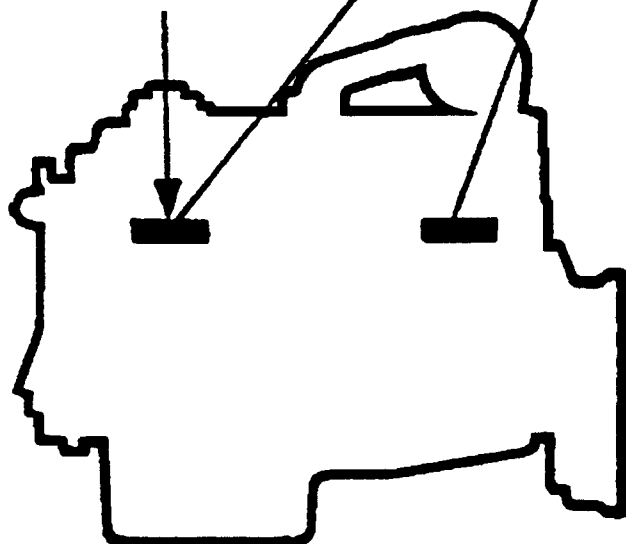

1. Produktbeteckning

2. Produktnr.

3. Serienr.

4. Basmotorer, serienr.

Kom ihåg att alltid ange rätt uppgifter vid all korrespondens.

Produktbeteckningen (1) och det tio-siffriga serienumret (3) samt produktnumret (2) måste anges korrekt.

Reservdelar - Spare parts
10 1

0001	Utgåva Issue 930406	Chassi och hytt	Truck body and cab	Sida Page
0020	Chassi		Truck body	003
0030				
0040	Hytt FFS del 1		Cab FFS part 1	011
0060	Hytt FFS del 2		Cab FFS part 2	013
0062				
0064	Hytt VBFS del 1		Cab VBFS part 1	015
0068	Hytt VBFS del 2		Cab VBFS part 2	017
0069				
0070	Hyttförhöjning		Cab raising	021
0072				
0075	Störtbåge		Overhead guard	023
0077				
0080	Dörr komplett		Door complete	025
0090				
0100	Förarstol		Driver 's seat	029
0110				
0120	Styrpulpet FFS		Control unit FFS	033
0125	Styrpulpet FFS med reglagehylla för		Control unit FFS with control desk for	035
0126				
0128	Hydraulservo		Hydraulic servo	
0129				
0130	Styrpulpet VBFS		Control unit VBFS	037
0135				
0140	Reglagehållare för mekanisk styrning		Control bracket for mecanical control	041
0160	Reglagehållare för hydraulservo		Control bracket for hydraulic servo	043
0180	Modell A		Model A	
0200	Reglagehållare för hydraulservo		Control bracket for hydraulic servo	045
0220	Modell B		Model B	
0230	Reglagehållare VBFS		Control desk VBFS	047
0235				
0240	Manöverspakar, mekanisk styrning		Control levers, mecanical control	049
0245				
0250	Montering, spakstyrning		Mounting, Joy stick control	051
0255				
0260	Klimatanläggning, värmedel		Air conditioning, heat section	053
0270				
0280	Vindrutespolare		Windshield flusher	055
0290				
0300	Hyttipningscylinder med		Cab tilting cylinder with	057
0320	monteringsdetaljer		mounting details	
0330				
0340	Stödhjul och skärm se grupp 40		Supporting wheel and mud guard	
0360			see group 40	

Reservdelar - Spare parts
10 11

0150

Utgåva Issue 930406		Bildnr Picture no 16953		Hytt FFS del 1		Cab FFS part 1		
Pos. Fig.	Antal/Quantity			Art nr Part No	Benämning	Description	Sats Kit	Anmärkning Notes
	4553 54. 0100	4553 48. 0200						
0020	1	1		455354.0100	Hytt	Cab		STD
0040			1	455348.0200	Hytt	Cab		HH = 150MM
0080	2	1		455335.0100	.Hytt	.Cab		STOMME/BODY
0090			1	455335.0200	.Hytt	.Cab		STOMME/BODY
0100	3	1		920938.0001	.Slang	.Hose		1/2" L=25
0140	4	4		99024	.Skruv	.Screw		
0180	5	2	2	921609.0002	.Excenterlås	.Eccenter lock		
0200	6							NOT USED
0240	7	1	1	352610.0100	.Fäste	.Bracket		
0260	8	3	3	922357.0043	.Skruv	.Screw		
0280	9	2		455797.0100	.Hake	.Hook		UTG
0300	10	1	1	252361.0500	.Galler	.Grating		
0320	11	2	2	922357.0044	.Skruv	.Screw		
0340	12	2	2	922030.0004	.Mutter	.Nut		
0360	13	2		455738.0100	.Fäste	.Bracket		UTG
0380	14	1	1	453016.0100	.Lucka	.Cover lid		FOR FILTER
0400	15	4	4	920099.027	.Skruv	.Screw		
0420	16	1	1	920989.0003	.Filter	.Filter		
0440	17	2	2	404653.001	.Dropplist	.Drip moulding		L=820
0460	18	20	20	920926.0001	.Popnit	.Rivet		
0480	19	2		920099.073	.Skruv	.Screw		M6S 8X40 UTG
0500	20	2		3052	.Mutter	.Nut		M6M M8 UTG
0520	21	1	1		.Dörr	.Door		SEE GR 10 ,PAGE 25
0540	22	1	1		.Dörr	.Door		SEE GR 10 ,PAGE 25
0560	23	1	1	455337.0100	.Takruta	.Top pane		
0565		1	1	455337.0200	.Takruta	.Top pane		9)
0580	24	1	1	455339.0100	.Fronruta	.Front pane		
0585		1	1	455339.0200	.Fronruta	.Front pane		9)
0600	25	2	2	452379.0100	.Främre sidoruta	.Front side pane		
0605		2	2	452379.0200	.Främre sidoruta	.Front side pane		9)
0620	26	2		452378.0100	.Bakre sidoruta	.Rear side pane		
0622			2	452378.0400	.Bakre sidoruta	.Rear side pane		
0625		2		452378.0200	.Bakre sidoruta	.Rear side pane		9)
0630			2	452378.0500	.Bakre sidoruta	.Rear side pane		9)
0640	27	1		455338.0100	.Bakruta	.Rear pane		
0642			1	455338.0400	.Bakruta	.Rear pane		
0645		1		455338.0200	.Bakruta	.Rear pane		9)
0650			1	455338.0500	.Bakruta	.Rear pane		9)
0660	28	ERF	ERF	920932.0001	.Killist	.V-strip		
0680	29	ERF	ERF	920934.0001	.Kilgummlist	.Rubber strip		
0700	30	2	2	407045.0100	.Sparklist	.Kick moulding		
0720	31	ERF	ERF	921364.0004	.Isolering	.Insulation		TJL=30
0740	32	1	1	355347.0100	.Durkmatta	.Floor mat		
0765		ERF	ERF	922468.0003	..Gummimatta	..Rubber mat		
0780	33	1	1	355346.0100	.Ljuddämpningsmatta	.Sound absorbing mat		
0785		ERF	ERF	922468.0002	..Blymatta	..Lead mat		TJL=3
0800	34	ERF	ERF	922768.0002	.Isolering	.Insulation		3M2 TJL=20
0820	35	4		920043.004	.Skruv	.Screw		MF6S 6X12 UTG
0840	36	2		455737.0100	.Arm	.Arm		UTG
0860	37	2		922030.0001	.Mutter	.Nut		M6MF M6 UTG
0880	38	2		921375.0006	.Genomföring	.Grommet		UTG
0900	39	2			.Knopp	.Knob		UTG
0920	40							NOT USED
0940	41							NOT USED
0960	42	ERF	ERF	920946.0002	.Klämlist	.Clamping strip		L=2000
0980	43	2	2	920142.001	.Klädhängare	.Coat peg		
1000	44	4	4	920517.0004	.Skruv	.Screw		
1020	45	1	1	A00004.0100	.Dokumentfack	.Deed pigeon-hole		
1040	46	2	2	920749.0002	.Skruv	.Screw		
1060	47	2	2	920098.003	.Bricka	.Washer		

Reservdelar - Spare parts

0230

Utgåva Issue 930406		Bildnr Picture no 15421		Hyttförhöjning		Cap raising		
Pos. Fig.	Antal/Quantity			Art nr Part No	Benämning	Description	Sats Kit	Anmärkning Notes
	300 MM	500 MM	300 MM					
0020	1	1		456607.0100	Hyttförhöjning	Cab raising		300MM
0060	2		1	456607.0200	Hyttförhöjning	Cab raising		500MM
0070	2A			456607.0300	Hyttförhöjning	Cab raising		300MM
0080	3	2	2	920844.0001	.Trappsteg	.Footstep		
0100	4		2	920844.0002	.Trappsteg	.Footstep		
0120	5	8	16	922357.0040	.Skruv	.Screw		
0140	6	8	16	920068.0008	.Mutter	.Nut		
0160	7	2	2	920373.112	.Skruv	.Screw		
0200	8	2	2	920076.009	.Låsmutter	.Lock nut		
0220	9	2	2	425953.0100	.Kona	.Cone		
0240	10	2	2	920042.074	.Skruv	.Screw		
0260	11		2	457627.0100	.Styrbricka	.Guide washer		
0280	12		2	457626.0200	.Fäste	.Bracket		
0300	13		2	405284.002	.Fäste	.Bracket		
0320	14		2	457625.0100	.Bussning	.Bushing		
0340	15		2	920373.112	.Skruv	.Screw		
0360	16		2	920076.009	.Låsmutter	.Lock nut		
0380	17		2	457627.0100	.Styrbricka	.Guide washer		
0400	18		4	425953.0100	.Bricka	.Washer		
0420	19		2	920042.074	.Skruv	.Screw		
0440	20		2	920076.007	.Mutter	.Nut		

Reservdelar - Spare parts

10 31

0300

Utgåva Issue 930406		Bildnr Picture no 16930		Förarstol		Driver 's seat		
Pos. Fig.	Antal/Quantity			Art nr Part No	Benämning	Description	Sats Kit	Anmärkning Notes
28	1				Reglagekabel GR 30 ,SIDA 7 GR 30 ,SIDA 73	Control cable GR 30 ,PAGE 7 GR 30 ,PAGE 73		ENGINE STOP

0860
0880
0900

Reservdelar - Spare parts

0400

Utgåva Issue 930406		Bildnr Picture no 14132		Reglagehållare för mekanisk styrning		Control bracket for mechanical controls		
Pos. Fig.	Antal/Quantity			Art nr Part No	Benämning	Description	Sats Kit	Anmärkning Notes
	STD	STB						
0020	1	1		455745.0100	Reglagehållare	Control bracket		KPL KPL,STB=STÖRTBÅGE, STB=OVERHEAD GUARD
0030			1	455745.0200	Reglagehållare	Control bracket		
0035								
0040	2	1	1	255465.0100	.Reglagehylla	.Control desk		
0060	3	1	1	441620.0100	.Handtag	.Handle		
0080	4	1	1	455749.0100	.Spärrsegment	.Lock segment		
0100	5	2	2	922357.0015	.Skruv	.Screw		
0120	6	2	2	920098.025	.Bricka	.Washer		
0140	7	2	2	922357.0015	.Skruv	.Screw		
0160	8	6	6	920098.025	.Bricka	.Washer		
0180	9							NOT USED
0200	10	1	1	90124	.Fjäder	.Spring		
0220	11	2	2	3061	.Skruv	.Screw		
0240	12	2	2	3051	.Mutter	.Nut		
0260	13	2	2	420050.0100	.Lagerbock	.Bearing bracket		
0280	14	4	4	3080	.Skruv	.Screw		
0300	15	1	1	457063.0100	.Gummibälg	.Rubber bellows		
0320	16	ERF	ERF	922768.0002	.Isolering	.Insulation		SVART/BLACK TJL=20
0340	17	1	1	455466.0100	.Lock	.Cover		
0360	18	1	1	355467.0100	.Lock	.Cover		5-SEK
0380		1	1	355467.0200	.Lock	.Cover		4-SEK
0400		1	1	355467.0300	.Lock	.Cover		3-SEK
0420		1	1	355467.0400	.Lock	.Cover		2-SEK
0440	19	10	10	920749.0002	.Skruv	.Screw		
0460	20	4	4	920069.030	.Skruv	.Screw		
0480	21	1		457345.0100	.Fäste	.Bracket		
0490			1	358284.0100	.Fäste	.Bracket		
0500	22	1	1		Manöverspak	Operating lever		SEE GR 10 ,PAGE 49

Reservdelar - Spare parts

0440

Utgåva Issue 930406		Bildnr Picture no 16929		Montering spakstyrning		Mounting, Joy stick control		
Pos. Fig.	Antal/Quantity			Art nr Part No	Benämning	Description	Sats Kit	Anmärkning Notes
0010		---		A00632.0100				DRAWING NO.
0020	1	1		920971.0008	Strömställare	Switch		
0100	2	1		921418.0018	Symbolbricka	Symbol plate		
0120	3	1		920971.0013	Strömställare	Switch		
0240	4	1		A01080.0100	Skytit	Sign		
0250								FRAM-BACK / FORWARD- BACK
0260	5	1		93021	Säkring	Fuse		8A
0280	6	1		922204.0001	Hylisblock	Bush block		
0300	7	1		922203.0001	Stiftkontakt	Pin contact		
0320	8	4		922201.0001	Kabelsko	Cable eye		
0340	9	4		922202.0001	Stiftkontakt	Pin contact		
0360	10	ERF		795	Kabel	Cable		
0380	11	ERF		90909	Kabel	Cable		
0400	12	1		90912	Kabel	Cable		
0420	13	1		358958.0100	Hållare	Holder		
0440	14	1		458956.0100	Fästplatta	Mounting plate		
0460	15	2		920099.091	Skruv	Screw		
0480	16	2		920076.002	Låsmutter	Lock nut		
0500	17	3		920099.021	Skruv	Screw		
0520	18	1		923105.0003	Manöverspak	Operating lever		
0540	19	1		920741.0065	Armstöd	Arm rest		KPLV
0550	19A	1		923458.0465	.Gasfjädercylinder	.Gas-spring cylinder		
0560	20	1		920971.0018	Strömställare	Switch		
0580	21	1		921418.0017	Symbolbricka	Symbol plate		

Reservdelar - Spare parts

0100

Utgåva Issue 930406		Bildnr Picture no 15489		El-system,karosseri		Electrical system,body		
Pos. Fig.	Antal/Quantity			Art nr Part No	Benämning	Description	Sats Kit	Anmärkning Notes
	STD	VBFS						
0020	1	2	2	5298	Arbetsbelysning	Working lights		KPL,ÄUTF
0040		2	2	921732.0006	Lampinsats	Lamp insert		ÄUTF
0045		2	2	921733.0006	Arbetsbelysning	Working lights		KPL,NY UTF
0050		2	2	923458.0413	Strålkastarinsats	Headlamp insert		NY UTF
0060	2	2	2	666	Glödlampa	Bulb		24V 70W
0080	3		2	255880.0400	Lamphållare	Lamp holder		FROM T33012-1366
0100	4		8	922357.0040	Skruv	Screw		M6SF 12X25, FROM T33012-1366
0110								
0120	5		2	950	Strålkastare	Headlight		KPL,ÄUTF
0130			2	921732.0005	Strålkastarinsats	Headlamp insert		ÄUTF
0135			2	921742.0004	Strålkastare	Headlight		KPL,NY UTF
0137			2	923458.0415	Strålkastarinsats	Headlamp insert		NY UTF
0140	6		2	664	Glödlampa	Bulb		ÄUTF
0145			2	93219	Glödlampa	Bulb		NY UTF
0160	7	1		353788.0300	Kabelhärva,främre	Cable unit,front		V,FFS
0165			1	353788.0500	Kabelhärva,främre	Cable unit,front		V,VBFS
0170		1		353788.0400	Kabelhärva,främre	Cable unit,front		V,16/1200 ECH
0180	8	1		353789.0300	Kabelhärva,främre	Cable unit,front		H,FFS
0185			1	353789.0500	Kabelhärva,främre	Cable unit,front		H,VBFS
0190		1		353789.0400	Kabelhärva,främre	Cable unit,front		H,16/1200 ECH
0200	9	1		353790.0100	Kabelhärva,bakre	Cable unit,rear		V,FFS
0205			1	353790.0300	Kabelhärva,bakre	Cable unit,rear		V,VBFS
0220	10	1		353791.0100	Kabelhärva,bakre	Cable unit,rear		H,FFS
0225			1	353791.0300	Kabelhärva,bakre	Cable unit,rear		H,VBFS
0240	11	1	1	353796.0100	Kabelhärva	Cable unit		RAM/BODY
0260	12	2		920075.001	Arbetsbelysning	Working lights		KPL,ÄUTF
0265		2		921733.0004	Arbetsbelysning	Working lights		KPL,NY UTF
0270		2		923458.0414	Strålkastarinsats	Headlamp insert		KPL,NY UTF
0280	13	2		666	Glödlampa	Bulb		24V 70W
0300	14	2	4	920148.006	Bakljus	Rear light		
0340	15	2	4	93215	Glödlampa	Bulb		24V 5W
0360	16	4	8	920483.001	Lampa	Lamp		24V 21W
0380	17	2	2	950	Strålkastare	Headlight		KPL,ÄUTF
0400		2	2	921732.0005	Lampinsats	Lamp insert		ÄUTF
0405		2	2	921742.0004	Strålkastare	Headlight		KPL,NY UTF
0410		2	2	923458.0415	Lampinsats	Lamp insert		NY UTF
0420	18	2	2	664	Glödlampa	Bulb		ÄUTF
0425		2	2	93219	Glödlampa	Bulb		NY UTF
0440	19	2		5926	Blinkers	Blinkers		
0450		2		922218.0001	.Glas	.Glass		
0460	20	2		93215	Lampa	Lamp		24V 5W
0480	21	1	1	5391	Stickdosa	Receptacle		EXTILL FOR YOKE
0500	22	1	1	5393	Stickpropp	Plug contact		EXTILL FOR YOKE
0520	23	ERF	ERF	921050.0001	Kabel	Cable		EXTILL FOR YOKE
0540	24	1	1	93045	Jordkabel	Earth cable		L=250
0560	25	2	2	921797.0005	Batteri	Battery		12V 135AH
0580	26	1	1	408682.0100	Kabel	Cable		+ TO - BATTERI -T330122356,
0585								UP TO 1991-02-15
0586								+ TO - BATTERI
0590		1	1	A05530.0100	Kabel	Cable		T330122357-, FROM 1991-02-16
0595								
0596								
0600	27	1	1	920857.0002	Huvudbrytare	Main switch		
0620		1	1	921648.0001	.Gummiskydd	.Rubber protection		
0640	28	2	2	920099.064	Skruv	Screw		
0660	29	2	2	922030.0001	Mutter	Nut		
0680	30	7	ERF	921042.0001	Klamma	Clamp		14-20MM
0700	31	1	1	208722.0100	Skylt,huvudbrytare	Sign,main switch		

Reservdelar - Spare parts

20 13

0207

Utgåva Issue 930406		Bildnr Picture no 14176		Stoppmagnet med montering Volvo TD61AW Nytt utförande		Stop solenoid with mount- ing, Volvo TD61AW New design		
Pos. Fig.	Antal/Quantity			Art nr Part No	Benämning	Description	Sats Kit	Anmärkning Notes
	4590 11. 0100	4590 11. 0300						
0010	---			459011.0100	Stoppmagnet	Stop solenoid		DRAWING NO. DRAWING NO. KPL, 24V L=20 MM NOT USED NOT USED SEE GR 20 ,PAGE 41 SEE GR 20 ,PAGE 41 SEE GR 20 ,PAGE 37
0015	---			459011.0300	Stoppmagnet	Stop solenoid		
0020	1	1	1	923468.0151	Stoppmagnet	Stop solenoid		
0040	2	1	1	923458.0417	.Spärring	.Retaining ring		
0060	3	1	1	923458.0418	.Fjäder	.Spring		
0080	4	1	1	920914.0019	Konsol	Bracket		
0100	5	3	3	923107.0568	Skruv	Screw		
0120	6	1	1	921595.0012	Skruv	Screw		
0140	7	4	4	923107.0543	Skruv	Screw		
0160	8							
0180	9	2	2	920914.0021	Konsol	Bracket		
0200	10	1	1	923107.0398	Mutter	Nut		
0220	11	1	1	923515.0001	Stång	Bar		
0240	12							
0260	13	1	1	923107.0428	Mutter	Nut		
0280	14	1	1	922761.0003	Kulled	Ball joint		
0300	15	1	1	923107.0428	.Mutter	.Nut		
0320	16	1	1	920305.007	Bricka	Washer		
0340	17	1	1	923349.0573	Hävarm	Lever		
0360			1	920991.0003	Tändningslås	Ignition key lock		
0380			1	923522.0001	Diod	Diode		
0400			1	921830.0001	Minirelä	Mini relay		

Reservdelar - Spare parts

0250

Utgåva Issue 930406		Bildnr Picture no 12933		Startmotor till Volvo TD61AW och TD71AW		Starter motor for Volvo TD61AW and TD71AW		
Pos. Fig.	Antal/Quantity			Art nr Part No	Benämning	Description	Sats Kit	Anmärkning Notes
1240	60	2			...Mutter	...Nut	S	
1260	61	2			...Mutter	...Nut	S	
1280	62	1			...Bussning	...Bushing	S	
1300	63	1		923110.0048	.Kol	.Carbon brush		
1320	64	4		923108.0298	.Skruv	.Screw		
1340		4		923108.0299	.Skruv	.Screw		
1360	65	8		920771.0006	.Låsbricka	.Lock washer		
1380	66	1		923108.0301	.Skruv	.Screw		
1400		3		923108.0302	.Skruv	.Screw		
1420	67	4		3019	.Bricka	.Washer		
1440	68	4		923107.0428	.Mutter	.Nut		
1460	69	1		923108.0305	.Kabel	.Cable		
1480	70	1		923108.0306	.Kabel	.Cable		
1500	71	1		923108.0307	.Kåpa	.Cover		
1520	72	2		923108.0308	.Bult	.Bolt		
1540	73	2		923108.0309	.Bricka	.Washer		
1560	74	2		923108.0310	.Packning	.Gasket		
1580	75	2		923108.0311	.Bricka	.Washer		
1600	76	2		4752	.Fjädrande bricka	.Resilient washer		
1620	77	2		923108.0313	.Skruv	.Screw		
1640	78	1		923108.0314	.Stator	.Stator		
1660	79	1		923110.0024	.Startmagnet	.Start solenoid		
1680	80	1		923110.0025	.Elmagnet	.Electromagnet		
1700	81	3		923108.0315	.Bricka	.Washer		
1720	82	2		923108.0316	.Skruv	.Screw		
1740	83	2		920771.0001	.Fjädrande bricka	.Resilient washer		

Reservdelar - Spare parts

0305

Utgåva Issue 930406		Bildnr Picture no 13442		Växelströmgenerator till Volvo Bosch		Alternator for Volvo Bosch		
Pos. Fig.	Antal/Quantity			Art nr Part No	Benämning	Description	Sats Kit	Anmärkning Notes
0020	1	1		923109.0539	Växelströmgenerator	Alternator		
0040	2	1			.Hus	.Housing		
0060	3	1		920810.0010	.Likriktare	.Rectifier		
0080	4	2		920315.005	.Skruv	.Screw		
0100	5	2		920771.0004	.Bricka	.Washer		
0120	6	1			.Stator	.Stator		
0140	7	1		920777.0014	.O-ring	.O-ring		
0160	8	1		920810.0008	.Lager	.Bearing		
0180	9	1			.Rotor	.Rotor		
0200	10	1		920810.0026	..Släpkontakt	..Sliding contact		
0220	11	1		920810.0014	.Hållare	.Holder		
0240	12	1		920810.0013	.Lager	.Bearing		
0260	13	1			.Hus	.Housing		
0280	14	4			.Bricka	.Washer		
0300	15	4			.Skruv	.Screw		
0320	16	1		922610.0001	.Rep.sats	.Repair kit		SATS/KIT
0340	17	2			.Fjäderbricka	.Spring washer		
0360	18	2			.Mutter	.Nut		
0380	19	1		922415.0002	.Rep.sats	.Repair kit		SATS/KIT
0400	20	1		920922.0003	.Regulator	.Regulator		
0420	21	2		920810.0022	..Fjäder	..Spring		
0440	22	1		922417.0004	..Kol	..Carbon brush		
0460	23	2		920315.004	.Skruv	.Screw		
0480	24	1		921843.0002	.Kondensator	.Capacitor		
0500	25	1			.Fjäderbricka	.Spring washer		
0520	26	1			.Skruv	.Screw		
0540	27	2		921425.0003	.Gummiskydd	.Rubber protection		
0560	28	1			.Skydd	.Cover		

Reservdelar - Spare parts
20 43

0410

Utgåva Issue 930406		Bildnr Picture no 13292		Elektroniklåda med instrumentpanel del 2 Störtbåge,VOLVO,PERKINS		Electronic box with instr.panel part 1,Over- head guard,VOLVO,PERKINS		
Pos. Fig.	Antal/Quantity			Art nr Part No	Benämning	Description	Sats Kit	Anmärkning Notes
	VOL- VO	PER- KINS						
0020	1	1	1		Elektroniklåda	Electronic box		SEE GR 20 ,PAGE 39
0040	2	1	1	920453.003	.Timräknare	.Hour meter		
0060	3	1	1	922036.0006	.Bränslemätare	.Fuel gauge		
0080	4	1	1	920457.006	.Motortemp.mätare	.Engine temp.gauge		
0100	5	1		920454.013	.Oljetryckmätare,v.låda	.Oil press.gauge,gear box		
0120	6	1	1	920454.012	.Tryckluftsmätare	.Air pressure gauge		
0140	7	3	4	922010.0004	.Täckplatta	.Cover plate		
0145	1	1	1	920454.011	.Oljetryckmätare,motor	.Oil press.gauge,engine		OPTION
0160	8	5	7	5430	.Blindlock,kontrollampa	.Dummy cap,pilot lamp		
0180	9	1	1	920747.0002	.Kontrollampa,blinkers	.Pilot lamp,blinkers		
0200	10	1	1	920747.0001	.Kontrollampa,belysning	.Pilot lamp,lights		HELLJUS/HEADLIGHTS
0220	11	1	1	920747.0014	.Kontrollampa,handbroms	.Pilot lamp,park.brake		
0240	12	1	1	920747.0003	.Kontrollampa,laddning	.Pilot lamp,charging		
0260	13	1	1	920747.0022	.Kontrollampa,luftryck	.Pilot lamp,air pressure		
0280	14	1		920747.0008	.Kontrollampa,kylv.temp.	.Pilot lamp,cool.w.		
0300	15	1	1	920747.0009	.Kontrollampa,oljetr.mot.	.Pilot lamp,oilpre.engine		
0320	16	1	1	920747.0007	.Kontrollampa,oljetr.v.	.Pilot lamp,oilpr.gearb.		
0340	17	1	1	920747.0006	.Kontrollampa,oljetemp.	.Pilot lamp,oiltemp.		V.LÅDA/GEAR BOX
0360	18	1		920747.0015	.Kontrollampa,kylv.nivå	.Pilot lamp,coolw.level		
0380	19	1	1	920747.0017	.Kontrollampa	.Pilot lamp		FÖRVÄRMNING
0400	20	1	1	920991.0002	.Tändningslås	.Ignition key lock		UTG ERS AV 425821.0100 KPL 59)
0405								
0410		1	1	425821.0100	.Tändningslås	.Ignition key lock		
0412		1	1	920991.0003	..Tändningslås	..Ignition key lock		
0415		1	1	923522.0001	..Diod	..Diode		
0420	21	2	2	922637.0001	.Monteringsram	.Mounting frame		
0440	22	9	9	922010.0001	.Täckbricka	.Cover washer		24V 2W
0460	23	1	1	920971.0008	.Strömställare	.Switch		2-LÄG/POS
0480	24	1	1	921418.0015	.Symbolbricka	.Symbol plate		ARB.BEL/WORKING LIGHT
0500	25	1	1	920971.0004	.Strömställare	.Switch		24V
0520	26	1	1	921418.0008	.Symbolbricka	.Symbol plate		VARN.BLINK/WARN.FLASH
0540	27	1	1	920971.0015	.Strömställare	.Switch		12/24V
0560	28	1	1	921418.0005	.Symbolbricka	.Symbol plate		LJUS/LIGHTS
0580	29	2	2	922990.0001	.Snabbblåsklammer	.Quick-acting lock clamp		
0600	30	14	14	920074.007	.Skruv	.Screw		
0620	31	7	7	920052.024	.O-ring	.O-ring		
0640	32	ERF	ERF	3049	.Mutter	.Nut		
0660	33	1	1	454406.0100	.Lucka	.Cover lid		TOM -891231
0670		1	1	A01994.0100	.Lucka	.Cover lid		FROM 900101-
0680	34	8	8	3057	.Skruv	.Screw		
0680	35	7	7	922357.0002	.Skruv	.Screw		
0900	36	1	1	454408.0100	.Elektroniklåda	.Electronic box		
0910		1	1	A01993.0100	.Elektroniklåda	.Electronic box		TOM -891231
0920	37	3	3	922928.0001	.Ratt	.Steering wheel		FROM 900101-
0940	38	10	10	922037.0004	.Tätning	.Seal		
0960	39	1	1	456073.0100	Säkerhetslänk	Safety link		
0980	40	2	2	920749.0002	Skruv	Screw		
1000	41	2	2	3049	Mutter	Nut		
1020	42	1	1	452836.0100	Elektroniklåda	Electronic box		
1040	43	5	5	3051	Mutter	Nut		

Reservdelar - Spare parts

30 3

0001	Utgåva Issue 930406	Motorpaket och avgas- system	Engine assembly and Exhaust system	Sida Page
1820	Bränsleledningar, bränslepump och filter		Fuel pipes, feed pump and filter PERKINS	203
1840	PERKINS			
1860	Cylinderblock PERKINS		Cylinder block PERKINS	207
1880	Vevaxel, kolvar och vevstakar PERKINS		Crank shaft, pistons and connecting rods PERKINS	209
1900				
1920	Cylindertopp PERKINS		Cylinder head PERKINS	211
1940	Ventilyftaraxel PERKINS		Rocker shaft PERKINS	213
1960	Kamaxel och transmissionskåpa PERKINS		Camshaft and timing gear casing PERKINS	215
1980	Oljepump och tryckbegränsningsventil PERKINS		Lubricating oil pump and relief valve PERKINS	217
2000				
2020	Svänghjul, kuggkrans och svänghjulsåpa PERKINS		Flywheel, starter ring and flywheel housing PERKINS	219
2040				
2060	Oljesump PERKINS		Oil sump PERKINS	221
2080	Luftning PERKINS		Breather PERKINS	223
2100	Oljefilter och filterhus PERKINS		Lubricating oil filter and head PERKINS	225
2120	Vattenpump och termostat PERKINS		Water pump and thermostat PERKINS	227
2140	Luftkompressor med monteringsdetaljer PERKINS		Air compressor and installation components PERKINS	229
2160				
2180	Luftkompressor PERKINS		Air compressor PERKINS	231
2200	Insugningsrör och avgasrör PERKINS		Induction manifold and exhaust manifold PERKINS	233
2220				
2240	Oljekylare för växellåda PERKINS		Oil cooler for gear box PERKINS	235
2260	Kylsystem PERKINS		Cooling system PERKINS	237
2280	Luftrenarsystem PERKINS		Air cleaning system PERKINS	239
2300	Luftrenarsystem FARR, PERKINS		Air cleaning system FARR, PERKINS	241
2320	Avgassystem PERKINS		Exhaust system PERKINS	243

Reservdelar - Spare parts

0250

Utgåva Issue 930406		Bildnr Picture no 15430		Bränsleinsprutningssystem TD61AW		Fuel injection system TD61AW		
Pos. Fig.	Antal/Quantity			Art nr Part No	Benämning	Description	Sats Kit	Anmärkning Notes
0020	1	1		923110.0049	Insprutningspump	Injection pump		
0040		1		923349.0470	.Rep.sats	.Repair kit		
0060	2	1		923458.0419	Hävarm	Lever		
0080	3	1		923349.0215	Fjäder	Spring		
0100	4	1		923349.0216	Kåpa	Cover		
0120	5	1		920401.001	Tryckutjämnare	Pressure equalizer		
0140	6	1		921443.0003	Packning	Gasket		
0160	7	3		923107.0451	Pinnskruv	Stud		
0180	8	3		923107.0382	Fjäderbricka	Spring washer		
0200	9	3		923349.0347	Mutter	Nut		
0220	10	1		923107.0453	Kugghjul	Gear		
0240	10A	1			Mellanstycke	Intermediate piece		
0260	11	1		923107.0454	Nav	Hub		
0280	12	1		923107.0455	O-ring	O-ring		
0300	13	4		923107.0456	Skruv	Screw		
0320	14	2		825	Klammer	Clamp		
0340	15	1		923107.0457	Skruv	Screw		
0360	16	1		923107.0428	Mutter	Nut		
0380	17	1		923103.0001	Filterhus	Filter housing		
0400	17A	1		923107.0483	.Skruv	.Screw		
0420	17B	1		922371.0501	.Tätning	.Seal		
0440	18	2		3147	Bränslefilter	Fuel filter		
0460	19	3		923107.0458	Propp	Plug		
0480	20	3		921443.0003	Packning	Gasket		
0500	21	1		923107.0460	Konsol	Bracket		
0520	21A	2			Skruv	Screw		L = 20 MM
0540	22	2		923107.0461	Skruv	Screw		L = 16 MM
0560	23	1		923107.0462	Bränslerör	Fuel pipe		
0580	24	2		920714.0003	Hålskruv	Hollow screw		
0600	25	4		921443.0003	Packning	Gasket		
0620	26	1		923107.0463	Bränslerör	Fuel pipe		
0640	27	2		920714.0003	Hålskruv	Hollow screw		
0660	28	4		921443.0003	Packning	Gasket		
0680	29	1		923107.0464	Tryckoljerör	Pressure oil pipe		
0700	30	1		920714.0004	Hålskruv	Hollow screw		
0720	31	2		920715.0011	Packning	Gasket		
0740	32	1		923107.0465	Nippel	Nipple		
0760	33	1		921554.0002	Kona	Cone		
0780	34	1		921553.0002	Mutter	Nut		
0800	35	1		309916.0500	Bränsleslang	Fuel hose		KPL
0820	35A	1		94101	Nippel	Nipple		
0840	36	1		920714.0002	Hålskruv	Hollow screw		
0860	36A	2		921443.0003	Packning	Gasket		
0880	37	2		825	Klammer	Clamp		
0900	38	2		923107.0457	Skruv	Screw		
0920	39	1		309916.0500	Bränsleslang	Fuel hose		KPL
0940	39A	1		94101	Nippel	Nipple		
0960	40	1		920714.0003	Hålskruv	Hollow screw		
0980	40A	2		921443.0003	Packning	Gasket		
1000	41	1		923107.0468	Läckoljerör	Leak oil pipe		
1020	42	1		921554.0005	Skärring	Cone ring		
1040	43	1		921553.0005	Mutter	Nut		
1060	44	1		923107.0484	Klammer	Clamp		
1080	45	1		923107.0461	Skruv	Screw		
1100	46	1		923349.0567	Mutter	Nut		
1120	47	1		923259.0566	Hålskruv	Hollow screw		
1140	48	2		922371.0501	Tätning	Seal		
1160	49	1		923107.0470	Läckoljerör	Leak oil pipe		
1180	50	6		923259.0566	Hålskruv	Hollow screw		
1200	51	12		920058.005	Packning	Gasket		
1220	52	1		923110.0050	Insprutare	Injector		SEE GR 30 ,PAGE 17

Reservdelar - Spare parts
30 23

0550

Utgåva Issue 930406		Bildnr Picture no 16301		Cylinderlock TD61AW	Cylinder head TD61AW		
Pos. Fig.	Antal/Quantity		Art nr Part No	Benämning	Description	Sats Kit	Anmärkning Notes
0020	1	2	923107.0243	Cylindertopp	Cylinder top		
0040	2	6	922371.0255	.Ventilsäte	.Valve seat		INSUG/INLET AVGAS/EXHAUST
0060	3	6	922371.0253	.Ventilsäte	.Valve seat		
0080	4	12	922371.0254	.Styrning	.Guide		
0100	5	6	921368.0004	.Packning	.Gasket		
0120	6	6	920030.003	.Hylsa	.Sleeve		
0140	7	8	920307.004	.Plugg	.Plug		
0160	7A	6	920307.004	.Plugg	.Plug		
0180	8	4	923107.0244	.Packning	.Gasket		
0200	9	8	923107.0245	.Plugg	.Plug		
0220	10	6	921581.0001	.Tätning	.Seal		
0240	11	6	920031.002	.O-ring	.O-ring		
0260	12	4		.Munstycke	.Jet		
0280	13	6	923107.0246	Insugningsventil	Induction valve		
0300	14	6	922371.0272	Avgasventil	Exhaust valve		
0320	15	12	922371.0258	Fjäder	Spring		
0340	16	12	922371.0273	Bricka	Washer		
0360	17	24	922371.0260	Lås	Lock		
0380	18	12	922371.0274	Skyddsring	Protection ring		
0400	19	6	923349.0425	Lagerbock	Bearing bracket		
0420	20	4	923107.0248	Pinnskruv	Stud		
0440	21	8	923107.0249	Skruv	Screw		
0460	22	2	923107.0250	Axel	Shaft		
0480	23	4	923107.0251	.Plugg	.Plug		
0500	24	6	923259.0641	Vipparm	Rocker arm		
0520		6	923107.0252	Vipparm	Rocker arm		
0540	25	12	923107.0253	.Bussning	.Bushing		
0560	26	12	923107.0254	.Bult	.Bolt		
0580	27	12	923107.0255	.Mutter	.Nut		
0600	28	4	923107.0256	Fjäder	Spring		
0620	29	4	923107.0257	Låsring	Lock ring		
0640	30	4	923107.0258	Bricka	Washer		
0660	31	2	923107.0259	Packningssats	Gasket kit		
0680	32	2		.Packning	.Gasket		
0700	33	12	923107.0260	.Tätningssring	.Seal ring		
0720		16	921581.0003	.Tätningssring	.Seal ring		
0740		2	921581.0002	.Tätningssring	.Seal ring		
0760	34	40	923107.0261	Skruv	Screw		
0780	35	2	923107.0262	Kåpa	Cover		
0800	36						
0820	37	4	923107.0263	Mutter	Nut		
0840	38	4	923107.0264	Tätningssring	Seal ring		
0860	39	2	923107.0265	Packning	Gasket		
0880		1	923110.0293	Tätningssats	Seal kit		

 AVGAS/EXHAUST
 INSUG/INLET

 D=26MM
 D=19MM
 D=14MM

NOT USED

SOTNING/DECARBONIZING

Reservdelar - Spare parts

0750

Utgåva Issue 930406		Bildnr Picture no 16304		Svänghjulskåpa TD61AW		Flywheel housing TD61AW		
Pos. Fig.	Antal/Quantity			Art nr Part No	Benämning	Description	Sats Kit	Anmärkning Notes
0020	1	1			Svänghjulskåpa	Flywheel casing		
0040	2	2		923349.0423	Skruv	Screw		
0060	3	1		923349.0424	Visare	Pointer		
0080	4	1		923107.0678	Propp	Plug		
0100	5	1		920983.0002	Packning	Gasket		
0120	6							NOT USED
0140	7							NOT USED
0160	8	1		923107.0237	Tätningring	Seal ring		
0180	9	1		923107.0308	Tätningmedel	Sealing compound		
0200	10	6			Skruv	Screw		L=55MM
0220		2			Skruv	Screw		L=75MM
0240	11	2			Skruv	Screw		L=65MM
0260	12	2		920336.002	Bricka	Washer		
0280	13	1			Lock	Cover		
0300	14	1		923349.0469	Packning	Gasket		
0320	15	2			Skruv	Screw		
0340	16	1			Distansring	Spacer ring		
0360	17	12		923349.0351	Skruv	Screw		
0380	18	12		98202	Fjäderbricka	Spring washer		
0400	19	3		923107.0536	Pinnskruv	Stud		
0420	20	3		923349.0347	Mutter	Nut		

Reservdelar - Spare parts

0850

Utgåva Issue 930406		Bildnr Picture no 14191		Vattenpump och termostat med monteringsdetaljer TD61AW		Water pump and thermostat with installation details TD61AW		
Pos. Fig.	Antal/Quantity			Art nr Part No	Benämning	Description	Sats Kit	Anmärkning Notes
0020	1	1		923110.0060	Vattenpump	Water pump		SEE GR 30 ,PAGE 45
0040	2	1		923107.0394	Termostathus	Thermostat housing		SEE GR 30 ,PAGE 45
0060	3	1		923107.0395	Kylvattenrör	Cooling pipe		
0080	4	1		923107.0396	O-ring	O-ring		
0100	5	2		923107.0327	Skruv	Screw		
0120	6	3		94324	Propp	Plug		
0140	7	1		94324	Propp	Plug		SN-1101010219/XXXXX
0160		1		923107.0399	Propp	Plug		SN1101010220/XXXXX-
0180	8	1		923107.0397	Rör	Pipe		
0200	9	2		923107.0327	Skruv	Screw		
0220	10	1		923107.0396	O-ring	O-ring		
0240	11	2		923107.0398	Mutter	Nut		
0260	12	1		923349.0043	Nippel	Nipple		SNXXXXXXXXXX/11442-
0280	13	1		923107.0399	Propp	Plug		
0300	14	1		923107.0400	Packning	Gasket		
0320	15	4		923107.0401	Skruv	Screw		
0340	16	3		923107.0402	Skruv	Screw		
0360	17	1		920119.001	Vinkelnippel	Nipple		
0380	18	2		923107.0403	Tätningring	Seal ring		
0400	19	1		923107.0404	Rör	Pipe		
0420	20	2		923107.0403	Tätningring	Seal ring		
0440	21	1		923107.0405	Rör	Pipe		
0460	22	1		923107.0406	Rör	Pipe		
0480	23	1		923107.0389	Skruv	Screw		L=50MM
0500		2		923107.0407	Skruv	Screw		L=45MM
0520	24	1		923107.0408	O-ring	O-ring		
0540	25	1		923107.0643	Propp	Plug		
0560	26	1		923107.0340	Tätningring	Seal ring		
0580	27	1		923107.0341	Bygel	Yoke		
0600	28	1		923107.0342	Skruv	Screw		
0620	29	1			Fläns	Flange		SN-1101010219/XXXXX
0640		1		923349.0315	Fläns	Flange		SN1101010220/XXXXX-
0660	30	1		923107.0409	O-ring	O-ring		
0680	31	2		923107.0327	Skruv	Screw		

Reservdelar - Spare parts

30 53

1000

Utgåva Issue 930406		Bildnr Picture no 16924		Kylare,expansionstank TD61AW		Radiator,expansion tank TD61AW		
Pos. Fig.	Antal/Quantity			Art nr Part No	Benämning	Description	Sats Kit	Anmärkning Notes
1104	51	1		456411.0100	Bricka	Washer		
1106	52	2		920099.026	Skruv	Screw		
1108	53	2		920076.002	Mutter	Nut		
1110	54				Frostskyddsbehållare	Anti-freeze tank		SEE GR 50 ,PAGE 21
1120	55	1		923089.0003	T-rör	T-pipe		FROM T33012.1306
1140	56	1		920905.0016	Slang	Hose		L = 384
1160								FROM T33012.1306
1180	57	1		920905.0017	Slang	Hose		L = 950
1200								FROM T33012.1306
1220	58	1		920905.0017	Slang	Hose		L = 350
1240								FROM T33012.1306

Reservdelar - Spare parts

Pos. Fig.	Antal/Quantity			Art nr Part No	Benämning	Description	Sats Kit	Anmärkning Notes
	ROTO PAM.	AUTO PAM.						
0020		---		457042.0100	Luftrenarsystem	Air cleaning system		DRAWING-NO. ROTOPAMIC DRAWING-NO. AUTOPAMIC ROTOPAMIC AUTOPAMIC UTG ERS AV POS 7A UTG ERS AV POS 7A UTG ERS AV POS 7A KPL NOT ILLUSTRATED
0040				457513.0100	Luftrenarsystem	Air cleaning system		
0140	1	1		258430.0200	Luftfilter	Air filter		
0160		1		921424.0002	.Filterinsats	.Filter insert		
0165			1	258431.0200	Luftfilter	Air filter		
0170			1	921424.0002	.Filterinsats	.Filter insert		
0180	2	4	4	920042.002	Skruv	Screw		
0200	3	4	4	98150	Bricka	Washer		
0220	4	1	1	920897.0002	Gummiböj	Rubber bend		
0240	5	2	2	3254	Slangklamma	Hose clamp		
0280	6	1	1	923003.0002	Reducering	Reducing		
0300	7	1	1	455448.0100	Slang	Hose		
0305	7A	1	1	258201.0100	Slang	Hose		
0320	8	2	2	3252	Slangklamma	Hose clamp		
0340	9	ERF	ERF	921886.0007	Slang	Hose		
0360	10	2	2	3247	Klammer	Clamp		
0380	11	1		451561.0900	Rör	Pipe		
0400	12	1		923221.0002	Klammer	Clamp		
0420	13	1		920725.0001	Huv	Cap		

Reservdelar - Spare parts

30 73

Utgåva Issue 930406		Bildnr Picture no 16926		Motorpaket,avgassida TD71AW Montering gaspedal		Engine assembly, Exhaust side TD71AW Foot throttle mounting		
Pos. Fig.	Antal/Quantity			Art nr Part No	Benämning	Description	Sats Kit	Anmärkning Notes
0020	1	1			Motor	Engine		SEE GR 30 ,PAGE 71
0060	2	1		355690.0100	Motorfäste	Engine mounting		
0080	3	2		455689.0100	Distansplatta	Spacer plate		
0100	4	4		3119	Skruv	Screw		
0120	5	4		920098.009	Bricka	Washer		
0140	6	1		255701.0200	Fäste	Bracket		
0160	7	2		2722	Skruv	Screw		
0180	8	2		920734.0002	Dämpare	Pad		MOTOR/ENGINE
0200	9	2		920734.0001	Dämpare	Pad		V-LÅDA/GEAR BOX
0220	10	16		920042.008	Skruv	Screw		
0240	11	16		98150	Bricka	Washer		
0260	12	16		920068.007	Mutter	Nut		
0280	13	4		920042.080	Skruv	Screw		
0300	14	4		98154	Bricka	Washer		
0320	15	4		920076.007	Låsmutter	Lock nut		
0340	16	12		2695	Skruv	Screw		FOR CLARK 28000
0350		12		921381.0004	Skruv	Screw		FOR CLARK 32000
0360	17	1		356669.0100	Fäste	Bracket		
0400	18	2		922357.0027	Skruv	Screw		
0420	19	1		922442.0033	Reglagekabel	Control cable		23)ENGINE STOP UTG
0422		1		922442.0028	Reglagekabel	Control cable		23)ENGINE STOP UTG
0425		1		922442.0045	Reglagekabel	Control cable		FROM T33012.1211
0428								SEE POS.70-82
0440	20	1		920125.006	Klammer	Clamp		
0480	21	1		922357.0002	Skruv	Screw		
0500	22	1		922030.0001	Låsmutter	Lock nut		
0520	23	1		922285.0001	Låsbygel	Retainer		
0540	24	2		3051	Mutter	Nut		
0560	25	1		922442.0012	Reglagekabel	Control cable		L=2750 FFS AND VBFS,
0561								FRÄMRE/FRONT
0562		1		922442.0032	Reglagekabel	Control cable		L=3100 FOR HH
0565	25A	2		922429.0001	.Gummibälg	.Rubber bellows		
0570	25B	2		3051	.Mutter	.Nut		
0580	26	1		922539.0002	Arm	Arm		
0600	27	1		90202	Kullänk	Ball link		
0620	28	1		3051	Mutter	Nut		
0640	29	1		922539.0001	Arm	Arm		
0660	30	1			Skruv	Screw		
0700	31	1			Bricka	Washer		
0720	32	3		5943	Nippel	Nipple		
0740	33	2		94219	Rörvinkel	Pipe angle		
0760	34	1		455770.0100	Rör	Pipe		KPL
0780	35	1		923186.0001	Propp	Plug		
0800	36	1		3463	Nippel	Nipple		
0820	37	1		5933	Tredoring	Tredoring		
0840	38	1		94167	Koppling	Fitting		
0860	39	1		91039	Muff	Socket		
0880	40	1		3763	Koppling	Fitting		
0900	41	1		94338	Hylsa	Sleeve		1/2"
0920	42	1		4430	Nylonrör	Nylon hose		L=1400
0940	43	1		455794.0100	Nivåsticka	Dipstick		
0960	44	1		455950.0100	Fäste	Bracket		
0980	45	1		95046	Klammer	Clamp		
1000	46	1		95038	Klammer	Clamp		
1020	47	1		922357.0002	Skruv	Screw		
1040	48	1		920076.002	Låsmutter	Lock nut		
1060	49	1		455949.0100	Skylt	Sign		
1080	50	1		920926.0001	Nit	Rivet		
1100	51	1		920058.002	Kopparbricka	Copper washer		
1120	52	1		920985.0002	Nippel	Nipple		

Reservdelar - Spare parts

1500

Utgåva Issue 930406		Bildnr Picture no 14861		Insprutare TD71AW		Fuel injector TD71AW		
Pos. Fig.	Antal/Quantity			Art nr Part No	Benämning	Description	Sats Kit	Anmärkning Notes
0020	1	1		923110.0050	Insprutare	Injector		
0040	2	1		923110.0051	..Spridare	..Nozzle		
0060	3	1			..Spridarhållare	..Nozzle holder		
0080	4	2		922371.0501	..Tätning	..Seal		
0100	5	1		923107.0486	..Skruv	..Screw		
0120	6	ERF		923107.0487	..Bricka	..Washer		TJ=1,00MM
0140		ERF		923107.0488	..Bricka	..Washer		TJ=1,04MM
0160		ERF		923107.0489	..Bricka	..Washer		TJ=1,08MM
0180		ERF		923107.0832	..Bricka	..Washer		TJ=1,12MM
0200		ERF		923107.0491	..Bricka	..Washer		TJ=1,16MM
0220		ERF		923107.0492	..Bricka	..Washer		TJ=1,20MM
0240		ERF		923107.0493	..Bricka	..Washer		TJ=1,24MM
0260		ERF		923107.0494	..Bricka	..Washer		TJ=1,28MM
0280		ERF		923107.0495	..Bricka	..Washer		TJ=1,32MM
0300		ERF		923107.0496	..Bricka	..Washer		TJ=1,36MM
0320		ERF		923107.0497	..Bricka	..Washer		TJ=1,40MM
0340		ERF		923107.0498	..Bricka	..Washer		TJ=1,44MM
0360		ERF		923107.0499	..Bricka	..Washer		TJ=1,48MM
0380		ERF		923107.0500	..Bricka	..Washer		TJ=1,56MM
0400		ERF		923107.0501	..Bricka	..Washer		TJ=1,60MM
0420		ERF		923107.0502	..Bricka	..Washer		TJ=1,64MM
0440		ERF		923107.0503	..Bricka	..Washer		TJ=1,68MM
0460		ERF		923107.0504	..Bricka	..Washer		TJ=1,72MM
0480		ERF		923107.0505	..Bricka	..Washer		TJ=1,76MM
0500		ERF		923107.0506	..Bricka	..Washer		TJ=1,80MM
0520		ERF		923107.0507	..Bricka	..Washer		TJ=1,86MM
0540		ERF		923107.0508	..Bricka	..Washer		TJ=1,88MM
0560		ERF		923107.0509	..Bricka	..Washer		TJ=1,92MM
0580		ERF		923107.0510	..Bricka	..Washer		TJ=1,96MM
0600	7	1		923107.0511	..Tryckfjäder	..Pressure spring		
0620	8	1		923107.0512	..Tryckstång	..Push rod		
0640	9	2		923107.0513	..Styrpinne	..Guide pin		
0660	10	1		923468.0150	..Bricka	..Washer		
0680	11	2		923107.0515	..Pinne	..Pin		
0700	12	1		921550.0002	..Spridarhylsa	..Nozzle sleeve		

Reservdelar - Spare parts

30 93

1720

Utgåva Issue 930406		Bildnr Picture no 14859		Smörjsystem med oljesump TD71AW		Lubricating system with oil sump TD71AW		
Pos. Fig.	Antal/Quantity			Art nr Part No	Benämning	Description	Sats Kit	Anmärkning Notes
0020	1	1		923107.0624	Oljepump	Oil pump		
0040		1		923349.0048	.Rep.sats	.Repair kit		
0060	2	4		923107.0249	Skruv	Screw		M10X70MM
0080	3	2		923107.0345	Skruv	Screw		M8X70MM
0100	4	1		923107.0625	Sil	Strainer		
0120	5	2		923107.0347	Skruv	Screw		
0140	5A	1		923349.0430	Bricka	Washer		
0160	6	2		923107.0348	Mutter	Nut		
0180	7	2		923107.0349	Tätningring	Seal ring		
0200	8	2		923107.0328	Skruv	Screw		
0220	9	1		923107.0351	Mellanstycke	Intermediate piece		
0240	10	2		923107.0626	Skruv	Screw		
0260	11	2		920771.0001	Fjäderbricka	Spring washer		
0280	12	2		923107.0353	Anslutning	Connection		
0300	13	2		923107.0354	Skärring	Cone ring		
0320	14	1		923107.0353	Anslutning	Connection		
0340	15	1		923107.0354	Skärring	Cone ring		
0360	16	2		923107.0355	Tätningring	Seal ring		
0380	17	1		923107.0627	Oljerör	Oil pipe		
0400	18	1		923107.0357	Oljerör	Oil pipe		KOLVKYLNING/ PISTON COOLING
0420								
0440	19	1		923107.0358	Klamma	Clamp		
0460	20	1		923107.0359	Skruv	Screw		
0480	21	1		923107.0360	Klamma	Clamp		
0500	22	1		923107.0359	Skruv	Screw		
0520	23	1		923107.0348	Mutter	Nut		
0540	24	1		923107.0628	Plåt	Plate		
0560	25	2		923107.0359	Skruv	Screw		
0580	26	1		923107.0629	Oljesump	Oilsump		67)SN-8002/XXXXXX
0600		1		923107.0630	Oljesump	Oilsump		SN8003/XXXXXX-
0620	27	1		921747.0001	Packning	Gasket		
0640		1		923349.0554	Packning	Gasket		MOXXXX/42952-
0660	28	1		923107.0813	Propp	Plug		SN-8002/XXXXXX
0680		1		921753.0002	Propp	Plug		SN8003/XXXXXX-
0700	29	1		923107.0814	Packning	Gasket		SN-8002/XXXXXX
0720		1		923107.0363	Packning	Gasket		SN8003/XXXXXX-
0740	30	36		923107.0359	Skruv	Screw		
0760	31	1		923107.0365	Rör	Pipe		
0780	32	1		923107.0366	Nivåsticka	Dipstick		ERS AV/REPLACED BY 923349.0431
0800								SN25726/XXXXXXXXXX-
0820		1		923349.0431	Nivåsticka	Dipstick		
0840	33	1		923107.0869	.O-ring	.O-ring		
0860	34				Oljefilter	Oil filter		SEE GR 30 ,PAGE 95
0880	35				Oljekylare	Oil cooler		SEE GR 30 ,PAGE 95

Reservdelar - Spare parts
30 103

1950

Utgåva Issue 930406		Bildnr Picture no 15410		Luftkompressor TD71AW		Air compressor TD71AW			
Pos. Fig.	Antal/Quantity			Art nr Part No	Benämning	Description	Sats Kit	Anmärkning Notes	
0020	1	1		923107.0651	Luftkompressor	Air compressor			
0040		1		922225.0003	Rep.sats	Repair kit			
0060	2	1			.Cylinderblock	.Cylinder block			
0080	3	2		923107.0652	..Ventilsäte	..Valve seat			
0100	4	2		923107.0653	..Bussning	..Bushing			
0120	5	1			.Lock	.Cover			
0140	6	1		920350.011	..Bussning	..Bushing			
0160	6A	1		923107.0654	.O-ring	.O-ring			
0180	7	6			.Skruv	.Screw			
0200	8	6			.Fjäderbricka	.Spring washer			
0220	9	1		923349.0128	.Lock	.Cover			
0240	10	1		923107.0655	.Packning	.Gasket			
0260	11	10			.Skruv	.Screw			
0280	12	10			.Fjäderbricka	.Spring washer			
0300	13	1		923349.0129	.Vevaxel	.Crankshaft			
0320	14	1		920072.009	.Kullager	.Ball bearing			
0340	15	1		921177.0003	.Spärring	.Retaining ring			
0360	16	1		923349.0130	.Distansring	.Spacer ring			
0380	17	1		923107.0673	.Mutter	.Nut			
0400	18	1		922176.0006	.Kil	.Key			
0420	19	2		923107.0656	.Vevstake	.Connecting rod			
0440	20	4		923349.0131	..Skruv	..Screw			
0460	21	4		923349.0132	..Låsbricka	..Lock washer			
0480	22	2		923107.0657	.Kolv	.Piston		STD D	
0500		2		923349.0134	.Kolv	.Piston		0,010 ÖD	
0520		2		923349.0437	.Kolv	.Piston		0,020 ÖD	
0540	23				..Kolvring	..Piston ring		INCL. IN FIG 26	
0560	24				..Kolvring	..Piston ring		INCL. IN FIG 26	
0580	25				..Kolvring	..Piston ring		INCL. IN FIG 26	
0600	26	2		923107.0672	..Kolvringsats	..Piston ring kit		STD D	
0620		2		923349.0146	..Kolvringsats	..Piston ring kit		0,010 ÖD	
0640		2		923349.0147	..Kolvringsats	..Piston ring kit		0,020 ÖD	
0660	27	2			..Bult	..Bolt			
0680	28	4		923349.0136	..Låsring	..Lock ring			
0700	29	1		923349.0137	.Ventilplatta	.Valve plate			
0720	30	1		923107.0669	.Packning	.Gasket			
0740	31	1		923349.0138	.Lock	.Cover			
0760	32	1		923107.0670	.Packning	.Gasket			
0780	33	11		923349.0139	.Skruv	.Screw			
0800		2		923349.0140	.Skruv	.Screw			
0820	34	13			.Fjäderbricka	.Spring washer			
0840	35	1		923349.0141	.Lås-pinne	.Locking pin			
0860	36	2			.Fjäder	.Spring			
0880	37	2			.Bricka	.Washer			
0900	38	2			.Kolv	.Piston			
0920	39	2			.O-ring	.O-ring			
0940	40	1			.Fjäder	.Spring			
0960	41	1		923107.0671	.Tryckplatta	.Clutch drive plate			
0980	42	2			.Fjäder	.Spring			
1000	43	2			.Bricka	.Washer			
1020	44	2			.Styrning	.Guide			
1040	45	1		920307.003	.Propp	.Plug			

Reservdelar - Spare parts

2150

Utgåva Issue 930406		Bildnr Picture no 16924		Kylare,expansionstank TD71AW		Radiator,expansion tank TD71AW		
Pos. Fig.	Antal/Quantity			Art nr Part No	Benämning	Description	Sats Kit	Anmärkning Notes
0020	1	1		455858.0100	Kylare	Radiator		3" STD HD
0025		1		156835.0100	Kylare	Radiator		
0040	2	1		5508	Fläktkåpa	Fan guard		
0060	3	1		3948	Kylarlock	Radiator filler cap		
0080	4	2		920905.0004	Tätninglist	Sealing strip		
0100	5	10		5543	Skruv	Screw		
0120	6	2		920735.0001	Gummikudde	Rubber cushion		
0140	7	2		920042.024	Skruv	Screw		
0160	8	4		920098.009	Bricka	Washer		
0180	9	2		922030.0004	Mutter	Nut		
0200	10	2		920902.0001	Gummikudde	Rubber cushion		
0220	11	2		920042.002	Skruv	Screw		
0240	12	4		920165.005	Bricka	Washer		
0260	13	2		920042.005	Skruv	Screw		
0280	14	1		921926.0003	Fläktring	Fan ring		
0285		1		921926.0006	Fläktring	Fan ring		
0300	15	1		5510	Tätninglist	Sealing strip	22)	
0320	16	1		5550	Klammer	Clamp		
0340	17	1		4019	Skarvstycke	Extension		
0380	18	1		921921.0006	Fäste	Bracket	H ÖVRE	
0385		1		921921.0012	Fäste	Bracket	22)	
0400	19	1		921921.0005	Fäste	Bracket	V ÖVRE UTG VID FOTNOT 22 / DELETED WHEN FOOTNOTE 22	
0401							H UNDRÉ	
0405							V UNDRÉ	
0420	20	1		921921.0007	Fäste	Bracket		
0440	21	1		921921.0008	Fäste	Bracket		
0460	22	1		922357.0015	Skruv	Screw		
0480	23	4		922357.0016	Skruv	Screw		
0500	24	1		3082	Skruv	Screw		
0520	25	1		921014.0002	Bricka	Washer		
0540	26	4		922357.0014	Skruv	Screw		
0560	27	1			Gummislang	Rubber hose		
0580	28	1		922484.0001	Slang	Hose	SEE GR 30 ,PAGE117	
0600	29	3		3251	Klammer	Clamp		
0620	30	ERF		920905.0012	Nylonslang	Nylon hose		
0625							METERVARA UTG FROM T33012.1306	
0640	31	1		923089.0001	T-rör	T-pipe		
0645							UTG FROM T33012.1306 SEE GR 30 ,PAGE 71	
0660	32	1			Fäste	Bracket		
0680	33	1		5691	Konsol	Bracket		
0700	34	4		3082	Skruv	Screw		
0720	35	4		922585.0003	Distans	Spacer		
0740	36	4		920076.003	Låsmutter	Lock nut		
0760	37	1		5675	Klammer	Clamp		
0765							UTGÅTT,ERS AV POS/FIG 37A,37B	
0770	37A	1		A04401.0100	Bygel	Yoke		
0775	37B	1		922250.0001	Klammer	Clamp		
0780	38	1		5538	Expansionstank	Expansion tank		
0820	39	1		5676	Lock	Cover		
0860	40	1		923176.0001	Nivågivare	Level sensor		
0900	41	1		5674	Nippel	Nipple		
0940	42	4		3241	Klammer	Clamp	AVLUFTN/AIR VENTING	
0980	43	1		920905.0016	Slang	Hose		
1000	44	4		3244	Klammer	Clamp	L=140	
1020	45	4		456269.0100	Hållare	Holder		
1025		4		456269.0200	Hållare	Holder	STD	
1040	46	4		456268.0100	Stag	Stay	HD	
1060	47	2		356267.0100	Avskärmning	Baffle rubber		
1080	48	4		922357.0005	Skruv	Screw		
1100	49	4		920076.002	Låsmutter	Lock nut		

22. För fläktring med tre fästen. For fan ring with three brackets.

Reservdelar - Spare parts

30 123

2320

Utgåva Issue 930406		Bildnr Picture no 14181		Luftrenarsystem TD71AW	Air cleaning system TD71AW			
Pos. Fig.	Antal/Quantity			Art nr Part No	Benämning	Description	Sats Kit	Anmärkning Notes
	4559 53. 0100	4559 53. 0400						
0010	—	—		455953.0100	Luftrenarsystem	Air cleaning system		DRAWING NO
0015				455953.0400	Luftrenarsystem	Air cleaning system		DRAWING NO
0020	1	1		920723.0001	Luftfilter	Air filter		
0040	1	1		920723.0002	.Filterinsats	.Filter insert		
0060	1	1		920723.0003	.Säkerhetsfilter	.Safety filter		
0080	1			923238.0003	Luftrenare	Air cleaner		DONALDSSON
0100	1			923110.0141	.Filterinsats	.Filter insert		DONALDSSON
0120	1			923110.0142	.Säkerhetsfilter	.Safety filter		DONALDSSON
0140	2	1		255654.0100	Fäste	Bracket		UTG ERS AV POS 2A
0150	2A	1	1	A01980.0100	Fäste	Bracket		
0160	3	2		920074.105	Skruv	Screw		
0162			2	922357.0018	Skruv	Screw		
0165	3A	3		920098.025	Bricka	Washer		
0180	4	2	2	920913.0014	Distanshylsa	Spacer sleeve		
0200	5	2		920952.0006	Klamma	Clamp		UTG ERS AV POS 5A
0220		3		923502.0002	Hållare	Holder		DONALDSSON
0230	5A	1	1	455861.0100	Fäste	Bracket		
0240	6	1	1	920726.0002	Indikator,luftfilter	Indicator,air filter		
0260	7	1		920897.0002	Gummiböj	Rubber bend		UTG ERS AV POS 7A
0270	7A	1	1	258201.0100	Slang	Hose		
0280	8	1		923003.0002	Reducering	Reducing		UTG ERS AV POS 7A
0300	9	2		3254	Klamma	Clamp		UTG ERS AV POS 9A
0310	9A	1	1	3255	Klamma	Clamp		
0320	10	1		920931.0008	Slang	Hose		UTG ERS AV POS 7A
0340	11	2		3252	Klamma	Clamp		UTG ERS AV POS 11A
0350	11A	1	1	95097	Klamma	Clamp		
0360	12	2	2	920897.0002	Gummiböj	Rubber bend		
0380	13	1	1	451561.0300	Rör	Pipe		
0400	14	4	4	3254	Klamma	Clamp		
0420	15	1		455668.0100	Insugningsrör	Induction pipe		
0440		1		923238.0002	Förrenare	Pre-cleaner		DONALDSSON
0460		1		923238.0001	Ejektor	Ejector		DONALDSSON
0470	15A		1	456806.0200	Insugningsrör	Induction pipe		TURBO 2
0480	16	4	4	922357.0002	Skruv	Screw		
0500	17	4	4	920076.002	Låsmutter	Lock nut		
0520	18	1		920725.0001	Huv	Cap		
0530	18A		1	921424.0015	Förrenare	Pre-cleaner		TURBO 2
0540	19	1		3081	Skruv	Screw		
0550		1		922357.0020	Skruv	Screw		
0560	20	1	1	922585.0003	Distans	Spacer		
0580	21	1	1	920042.008	Skruv	Screw		
0600	22	2	2	98150	Bricka	Washer		
0620	23	1	1	5957	Låsmutter	Lock nut		
0640	24		1	458609.0100	Stöd	Support		
0660	25		2	922357.0002	Skruv	Screw		
0680	26		2	920076.002	Låsmutter	Lock nut		

Reservdelar - Spare parts

2400

Utgåva Issue 930406		Bildnr Picture no 16927		Motorpaket,avgassida PERKINS 6.354.4		Engine assembly, Exhaust side PERKINS 6.354.4		
Pos. Fig.	Antal/Quantity			Art nr Part No	Benämning	Description	Sats Kit	Anmärkning Notes
0020	1	1		920117.012	Motor	Engine		KPL PERKINS 6.354.4 SEE GR 40 ,PAGE 25
0040	2	1			Växellåda	Gear box		
0060	3	8		921161.0002	Skruv	Screw		
0080	4	11		2696	Skruv	Screw		
0100	5	1		256026.0200	Fäste	Bracket		
0120	6	4		2722	Skruv	Screw		
0140	7	4		920466.001	Bricka	Washer		
0160	8	1		255996.0200	Fäste	Bracket		
0180	9	1		256033.0100	Fäste	Bracket		
0200	10	1		256033.0200	Fäste	Bracket		
0240	11	4		920803.0071	Skruv	Screw		
0280	12	4		920803.0071	Skruv	Screw		
0300	13	2		920734.0001	Dämpare	Pad		
0320	14	8		922357.0031	Skruv	Screw		
0340	15	8		922030.0003	Mutter	Nut		
0360	16	2		920042.080	Skruv	Screw		
0380	17	2		98154	Bricka	Washer		
0400	18	2		920076.007	Mutter	Nut		
0420	19	1		451503.0100	Fäste	Bracket		
0440	20	2		90561	Skruv	Screw		
0460	21	1		920882.0004	Motstånd	Resistor	0,85OHM	
0480	22	2		99024	Skruv	Screw		
0500	23	1			Startmotor	Starter motor		
0520	24	3		2695	Skruv	Screw	SEE GR 20 ,PAGE 25	
0540	25	1		921066.0002	Växelströmgenerator	Alternator		
0545								UTGÅTT,ERS AV 921066.0006 SEE GR 20 ,PAGE 35
0550		1		921066.0006	Växelströmgenerator	Alternator		
0560	26	1		5838	Fläkt	Fan		
0580	27	1		920028.005	Remskiva	Pulley		
0600	28	1		923107.0893	Konsol	Bracket		
0620	29	1		922087.0039	Skruv	Screw		
0640	30	2		922087.0016	Skruv	Screw		
0660	31	1		422903.0100	Bussning	Bushing		
0665		1		458223.0100	Bussning	Bushing	UTG ERS AV458223.0100	
0680	32	1		920165.003	Bricka	Washer		
0700	33	1		458223.0100	Distanshylsa	Spacer sleeve		
0720	34	8		920098.025	Bricka	Washer		
0740	35	8		922690.0038	Bricka	Washer		
0760	36	3		922049.0004	Mutter	Nut		
0780	37	2		922087.0008	Skruv	Screw		
0800	38	1		922087.0041	Skruv	Screw		
0820	39	1		921401.0001	Fjäderbricka	Spring washer		
0840	40	1		922550.0001	Spännjärn	Tensioner arm		
0860	41	1		922357.0018	Skruv	Screw		
0880	42	1		921014.0002	Bricka	Washer		
0900	43	1		922030.0002	Mutter	Nut		
0920	44	1		922445.0003	Vinkelfäste	Angle bracket		
0940	45	1		456010.0100	Hållare	Holder		
0960	46	2		R43771.003	Klammer	Clamp	ÄUTF	
0970		2		R43771.004	Klammer	Clamp	NY UTF	
0980	47	1		3102	Skruv	Screw	M6S 12X25, ÄUTF	
0990		1		920099.061	Skruv	Screw	M6S 8X25, NY UTF	
1000	48	1		5590	Mutter	Nut	M12, ÄUTF	
1010		1		920076.003	Mutter	Nut	M8, NY UTF	
1020	49	1		971	Givare	Sensor	NOT USED	
1040	50	1		921495.0001	Nippel	Nipple	NOT USED	
1060	51	1		920822.0001	Temp.givare	Sensor,temperature		
1080	52	1		421382.0100	Reducering	Reducing		
1100	53	2		5933	Tredoring	Tredoring		
1120	54	1		920596.0004	Givare	Sensor		
1140	55	1		456009.0100	Rör	Pipe		

Reservdelar - Spare parts

30 143

2550

Utgåva Issue 930406		Bildnr Picture no 11111		Bränsleinsprutningssystem PERKINS 6.354.4		Fuel injection system PERKINS 6.354.4		
Pos. Fig.	Antal/Quantity			Art nr Part No	Benämning	Description	Sats Kit	Anmärkning Notes
0020	1	1		920827.0003	Kona	Cone		
0040	2	1		922049.0003	Mutter	Nut		
0060	3	1		2788	Skruv	Screw		
0080	4	1		920098.008	Bricka	Washer		
0100	5	1		98173	Bricka	Washer		
0120	6	1		921982.0011	Packning	Gasket		
0140	7	1		922040.0002	Insprutningspump	Injection pump		KPL
0160	8	1		922392.0001	Hylsa	Sleeve		
0180	9	1		922055.0003	Tätning	Seal		
0200	10	1			Wire	Wire		
0220	11	1		921982.0013	Packning	Gasket		
0240	12	3		921381.0003	Pinnbult	Stud		
0260	13	3		922402.0001	Mutter	Nut		
0280	14	3		920098.025	Bricka	Washer		
0300	15	3		2956	Bricka	Washer		
0320	16	1		922443.0001	Platta	Plate		KPL
0340	17	1		922324.0003	Tätning	Seal		
0360	18	3		922059.0003	Pinnbult	Stud		
0380	19	3		2842	Mutter	Nut		
0400	20	3		2956	Bricka	Washer		
0420	21	1		922048.0011	Bränslerör	Fuel pipe		
0440	22	1		922048.0012	Bränslerör	Fuel pipe		
0460	23	1		922048.0013	Bränslerör	Fuel pipe		
0480	24	1		922048.0014	Bränslerör	Fuel pipe		
0500	25	1		922048.0015	Bränslerör	Fuel pipe		
0520	26	1		922048.0016	Bränslerör	Fuel pipe		
0540	27	2		922444.0004	Dämpare	Pad		
0560	28	1		922444.0003	Platta	Plate		
0580	29	2		920304.002	Skruv	Screw		
0600	30	2		98170	Bricka	Washer		
0620	31	4		922098.0001	Dämpare	Pad		
0640	32	4		922098.0002	Platta	Plate		
0660	33	6		920304.002	Skruv	Screw		
0680	34	6		922424.0001	Mutter	Nut		
0700	35	4		922444.0001	Dämpare	Pad		
0720	36	4		922444.0002	Klammer	Clamp		
0740	37	6		921351.0004	Insprutare	Injector		
0760	38	6		921351.0006	.Spridarhållare	.Nozzle holder		KPL
0780	39	6		921351.0005	.Spridarspets	.Nozzle		
0800	40	6		922053.0003	Bricka	Washer		
0820	41	6		922324.0002	Tätning	Seal		
0840	42	12		922059.0002	Pinnbult	Stud		
0860	43	12		922049.0004	Mutter	Nut		
0880	44	1		922048.0017	Bränslerör	Fuel pipe		
0885		1		922048.0022	Bränslerör	Fuel pipe		UP TO U653694H
0900	45	5		922087.0002	Skruv	Screw		FROM U653695H
0920	46	1		922404.0001	Skruv	Screw		
0940	47	12		922053.0003	Bricka	Washer		
0960	48	1		922445.0002	Fäste	Bracket		

Reservdelar - Spare parts

2800

Utgåva Issue 930406		Bildnr Picture no 11557		Ventillyftaraxel PERKINS 6.354.4		Rocker shaft PERKINS 6.354.4		
Pos. Fig.	Antal/Quantity			Art nr Part No	Benämning	Description	Sats Kit	Anmärkning Notes
0020	1	1		922302.0002	Ventillyftararm	Rocker		
0040	2	1		922860.0001	Axel	Shaft		
0060	3	1			.Axel	.Shaft		
0080	4	2		922288.0020	Plugg	Plug		
0100	5	2		922856.0002	Spårring	Retaining ring		
0120	6	2		922690.0007	Bricka	Washer		
0140	7	4		922348.0003	Fjäder	Spring		
0160	8	2		922348.0004	Fjäder	Spring		
0180	9	6		922445.0006	Fäste	Bracket		
0200	10	6		922302.0003	Arm	Arm		H
0220	11	6		922852.0002	Bussning	Bushing		V
0240	12	6		922302.0004	Arm	Arm		
0260	13	6		922852.0002	Bussning	Bushing		
0280	14	1		922287.0002	Rör	Pipe		
0300	15	1		922087.0014	Skruv	Screw		
0320	16	1		922050.0001	Kona	Cone		
0340	17	12		922087.0015	Skruv	Screw		
0360	18	12		922049.0017	Mutter	Nut		
0380	19	4		922059.0018	Pinnskruv	Stud		
0400	20	4		920760.0001	Mutter	Nut		
0420	21	4		922861.0001	Distansring	Spacer ring		
0440	22	2		922087.0054	Skruv	Screw		
0460	23	2		922861.0001	Distansring	Spacer ring		
0480	24	12		922644.0001	Stång	Bar		
0500	25	12		922862.0001	Ventillyftare	Tappet		

Reservdelar - Spare parts

3100

Utgåva Issue 930406		Bildnr Picture no 11563		Oljepåfyllning och luftning PERKINS 6.354.4		Lubricating oil filler and breather PERKINS 6.354.4		
Pos. Fig.	Antal/Quantity			Art nr Part No	Benämning	Description	Sats Kit	Anmärkning Notes
0020	1	1		922057.0002	Kåpa	Cover		
0040	2	1		921982.0015	Tätning	Seal		
0060	3	4		922690.0029	Bussning	Bushing		
0080	4	1		922876.0001	Rörvinkel	Pipe angle		
0100	5	1		922869.0001	Koppling	Fitting		
0120	6	1		922041.0021	Tätning	Seal		
0140	7	2		922087.0028	Skruv	Screw		
0160	8	2		922690.0018	Bricka	Washer		
0180	9	1		922098.0005	Platta	Plate		
0200	10	1		922041.0021	Tätning	Seal		
0220	11	2		922087.0028	Skruv	Screw		
0240	12	2		922690.0018	Bricka	Washer		
0260	13	2		922098.0006	Platta	Plate		
0280	14	2		922041.0034	Tätning	Seal		
0300	15	4		922087.0029	Skruv	Screw		
0320	16	4		922690.0019	Bricka	Washer		
0340	17	1		922098.0007	Platta	Plate		
0360	18	1		922041.0022	Tätning	Seal		
0380	19	2		922087.0028	Skruv	Screw		
0400	20	2		922690.0018	Bricka	Washer		
0420	21	1		922870.0001	Fjäder	Spring		
0440	22	1		922871.0001	Slang	Hose		
0460	23	1		922872.0001	Slangklamma	Hose clamp		
0480	24	1		922880.0002	Påfyllning,olja	Oil fill up		
0500	25	1		922041.0021	Tätning	Seal		
0520	26	2		922087.0028	Skruv	Screw		
0540	27	2		922690.0018	Bricka	Washer		
0560	28	1		922058.0001	Lock	Cover		
0580	29	1		922873.0001	Hållare	Holder		
0600	30	1		922444.0005	Klamma	Clamp		
0620	31	1		922087.0027	Skruv	Screw		
0640	32	1		920098.025	Bricka	Washer		
0660	33	1		2956	Bricka	Washer		
0680	34	4		922049.0021	Mutter	Nut		
0700	35	1		922041.0023	Packning	Gasket		
0720	36	2		922288.0030	Plugg	Plug		

Reservdelar - Spare parts

3300

Utgåva Issue 930406		Bildnr Picture no 11567		Insugningsrör och avgasrör PERKINS 6.354.4		Induction manifold and exhaust manifold PERKINS 6.354.4		
Pos. Fig.	Antal/Quantity			Art nr Part No	Benämning	Description	Sats Kit	Anmärkning Notes
0020	1	1		922056.0007	Insugningsrör	Induction pipe		
0040	2	2		922288.0016	Plugg	Plug		
0060	3	1		922288.0028	Plugg	Plug		
0080	4	2		921982.0021	Tätning	Seal		
0100	5	2		921982.0020	Tätning	Seal		
0120	6	4		922087.0046	Bult	Bolt		
0140	7	2		922087.0047	Skruv	Screw		
0160	8	2		922087.0048	Skruv	Screw		
0180	9	8		922690.0015	Bricka	Washer		
0200	10	1		922098.0008	Platta	Plate		
0220	11	1		922041.0011	Tätning	Seal		
0240	12	4		922087.0028	Skruv	Screw		
0260	13	4		2956	Bricka	Washer		
0280	14	1		922880.0001	Anslutning	Connection		
0300	15	1		922041.0011	Tätning	Seal		
0320	16	4		922087.0049	Skruv	Screw		
0340	17	4		920098.025	Bricka	Washer		
0360	18	4		2956	Bricka	Washer		
0380	19	1		920620.0003	Avgasrör	Exhaust pipe		
0400	20	2		921982.0018	Tätning	Seal		
0420	21	1		921982.0019	Tätning	Seal		
0440	22	4		922059.0008	Pinnskruv	Stud		
0460	23	6		922861.0003	Distansring	Spacer ring		
0480	24	4		922049.0014	Mutter	Nut		
0500	25	2		922059.0010	Pinnskruv	Stud		
0520	26	2		922049.0014	Mutter	Nut		
0540	27	1		922158.0001	Fläns	Flange		
0560	28	1		921982.0009	Tätning	Seal		
0580	29	3		922059.0027	Pinnskruv	Stud		
0600	30	3		922049.0014	Mutter	Nut		
0620	31	3		920098.008	Bricka	Washer		
0640	32	1		922048.0021	Rör	Pipe		
0660	33	1		922444.0007	Klamma	Clamp		
0680	34	1		922444.0007	Klamma	Clamp		
0700	35	1		922052.0003	Ventil	Valve		
0720	36	1		922423.0001	Bricka	Washer		
0740	37	1		922049.0006	Mutter	Nut		
0760	38	1		922050.0004	Kona	Cone		
0780	39	1		922049.0006	Mutter	Nut		
0800	40	1		922050.0004	Kona	Cone		

Reservdelar - Spare parts
30 183

3420	Utgåva Issue 930406		Bildnr Picture no 14108		Luftrenarsystem FARR PERKINS 6.354.4		Air cleaning system FARR PERKINS 6.354.4		
	Pos. Fig.	Antal/Quantity			Art nr Part No	Benämning	Description	Sats Kit	Anmärkning Notes
		ROTO PAM.		AUTO PAM.					
0100	1	1			258430.0100	Luftfilter	Air filter		ROTOPAMIC
0120		1			921424.0009	.Filterinsats	.Filter insert		
0165				1	258431.0100	Luftfilter	Air filter		AUTOPAMIC
0170				1	921424.0009	.Filterinsats	.Filter insert		
0180	2	4		4	920042.002	Skruv	Screw		
0200	3	8		4	98150	Bricka	Washer		
0210	4	2		2	920970.0001	Gummiböj	Rubber bend		
0230	5	2		2	95097	Slangklamma	Hose clamp		
0280	6	1		1	452168.1000	Rör	Pipe		
0300	7	4		4	3253	Klammer	Clamp		
0320	8	1		1	405180.002	Slang	Hose		
0360	9	2		2	3247	Klammer	Clamp		
0380	10	1		1	457224.0100	Värmeskydd	Heat protection		
0390	11	1			452168.2200	Rör	Pipe		
0400	12	1			923221.0003	Klammer	Clamp		
0420	13	1			920969.0002	Huv	Cap		

Reservdelar - Spare parts

3550

Utgåva Issue 930406		Bildnr Picture no 16607		Motorpaket,insugningssida PERKINS 1006.6		Engine ass.induction side PERKINS 1006.6		
Pos. Fig.	Antal/Quantity			Art nr Part No	Benämning	Description	Sats Kit	Anmärkning Notes
	9201 17. 023	9201 17. 026						
1220	56	2	2	3051	Mutter	Nut		
1240	57	1	1	422859.0100	Fäste	Bracket		
1260	58	1	1	99024	Skruv	Screw		
1280	59	2	2	98106	Mutter	Nut		
1300	60	1	1	90202	Kullänk	Ball link		
1320	61	1	1	98151	Bricka	Washer		
1340	62	1	1	920076.002	Låsmutter	Lock nut		
1360	63	1	1	90124	Fjäder	Spring		
1380	64	1	1	420827.0100	Fjäderhållare	Spring holder		
1400	65	1		3720	Tryckregulator	Pressure regulator		
1440	66	1	1	923458.0430	Motstånd	Resistor		24V/12V
1460	67	1	1	923458.0364	Fläkt	Fan		STD,SUGANDE/SUCKING
1470		1	1	920123.014	Fläkt	Fan		TRYCKKANDE/PUSHING
1480	68	1	1	920841.0002	Distans	Spacer		
1500	69	4	4	923458.0258	Skruv	Screw		
1520	70				Remskiva	Pulley		SEE GR 30 ,PAGE197
1540	71	2	2	920098.025	Bricka	Washer		
1560	72	1	1	920076.003	Låsmutter	Lock nut		
1580	73	1		922592.0001	Luftfilter	Air filter		SEE GR 30 ,PAGE237
1600								AND MOUNTING DETAILS
1620	74		1	455116.0100	Fäste	Bracket		
1640	75		1	922357.0016	Skruv	Screw		
1660	76		1	A02509.0200	Fäste	Bracket		
1680	77		2	920042.002	Skruv	Screw		
1700	78		4	920042.070	Skruv	Screw		
1720	79		4	98154	Bricka	Washer		

Reservdelar - Spare parts
30 203

3700

Utgåva Issue 930406		Bildnr Picture no 16609		Bränsleledningar Bränslepump och filter PERKINS 1006.6		Fuel pipes Feed pump and filter PERKINS 1006.6		
Pos. Fig.	Antal/Quantity			Art nr Part No	Benämning	Description	Sats Kit	Anmärkning Notes
	9201 17. 023	9201 17. 026						
0020	1	1	1	923458.0377	Bränslerör	Fuel pipe		KPL
0040	2	1	1	920118.004	.Mutter	.Nut		
0060	3	1	1	922050.0003	.Kona	.Cone		
0080	4	1	1	920118.004	.Mutter	.Nut		
0100	5	1	1	922050.0003	.Kona	.Cone		
0120	6	1	1	922444.0006	.Klammer	.Clamp		
0140	7	1	1	923458.0378	.Klammer	.Clamp		
0160	8	1	1	923458.0158	Skruv	Screw		
0180	9	1	1	923458.0379	Bränslerör	Fuel pipe		KPL
0185	9A	2	2	920118.004	.Mutter	.Nut		
0190	9B	2	2	922050.0003	.Kona	.Cone		
0200	10	1	1	923458.0380	Bränslerör	Fuel pipe		KPL
0205	10A	2	2	920118.004	.Mutter	.Nut		
0210	10B	2	2	922050.0003	.Kona	.Cone		
0220	11	2	2	922426.0001	Dämpare	Pad		
0240	12	2	2	922098.0002	Platta	Plate		
0260	13	1	1	923458.0280	Skruv	Screw		
0280	14	1	1	923458.0281	Mutter	Nut		
0300	15	2	2	922426.0001	Dämpare	Pad		
0320	16	2	2	922098.0002	Platta	Plate		
0340	17	1	1	923458.0280	Skruv	Screw		
0360	18	1	1	923458.0281	Mutter	Nut		
0380	19	1	1	923458.0381	Bränslerör	Fuel pipe		
0400	20	1	1	922049.0006	Mutter	Nut		
0420	21	1	1	922050.0004	Kona	Cone		
0440	22	1	1	922049.0006	Mutter	Nut		
0460	23	1	1	922050.0004	Kona	Cone		
0480	24	1	1	922405.0003	Nippel	Nipple		
0500	25	1	1	922087.0003	Skruv	Screw		
0520	26	2	2	922423.0003	Bricka	Washer		
0540	27	1	1	922049.0007	Mutter	Nut		
0560	28	1	1	922050.0005	Kona	Cone		
0580	29	1	1	923458.0382	Distans	Spacer		
0700	30	1	1	923458.0374	Pump	Pump		
0780	31	1	1		.Hus	.Housing		SEE FIG. 30
0800	32	1	1		.Hus	.Housing		SEE FIG. 30
0820	33	1	1	922043.0009	.Fjäder	.Spring		SEE FIG. 30
0840	34	1	1	922044.0002	.Rep.sats	.Repair kit		
0860	35	1	1	921982.0014	Packning	Gasket		
0880	36	4	4	923458.0158	Skruv	Screw		
0900	37	2	2	921241.0002	Platta	Plate		
0920	38	1	1	923458.0375	Bränslefilter	Fuel filter		KPL
0940	39	2	2	922054.0001	.Filterinsats	.Filter insert		
0960	40	2	2	922055.0001	..Tätning	..Seal ring		
0980	41	1	1	922324.0004	..Tätning	..Seal		
1020	42							NOT USED
1040	43							NOT USED
1060	44	1	1	923458.0376	Fäste	Bracket		
1080	45	2	2	923458.0354	Skruv	Screw		
1100	46	2	2	923458.0197	Mutter	Nut		
1120	47	2	2	923458.0172	Skruv	Screw		
1140	48	1	1	923458.0383	Bränslerör	Fuel pipe		KPL
1160	49	3	3	923458.0290	.Klammer	.Clamp		
1180	50	1	1	923458.0288	.Mutter	.Nut		
1200	51	1	1	923458.0289	.Kona	.Cone		
1220	52	1	1	922049.0006	Mutter	Nut		
1240	53	1	1	922050.0004	Kona	Cone		
1260	54	1	1	923458.0292	Vattenavskiljare	Water separator		
1280	55	1	1		Bränslerör	Fuel pipe		
1300	56	2	2	920118.006	Mutter	Nut		
1320	57	2	2	922050.0006	Kona	Cone		

Reservdelar - Spare parts

3900

Utgåva Issue 930406		Bildnr Picture no 15321		Ventillyftaraxel PERKINS 1006.6		Rocker shaft PERKINS 1006.6		
Pos. Fig.	Antal/Quantity			Art nr Part No	Benämning	Description	Sats Kit	Anmärkning Notes
	9201 17. 023	9201 17. 026						
0020	1	1	1	923458.0304	Ventillyftararm	Rocker		KPL
0040	2	1	1	923458.0305	.Axel	.Shaft		KPL
0060	3	1	1		.Axel	.Shaft		SEE FIG. 2
0080	4	2	2	922288.0020	..Plugg	..Plug		
0100	5	2	2	922856.0002	.Spårring	.Retaining ring		
0120	6	2	2	922690.0007	.Bricka	.Washer		KPL
0140	7	4	4	922348.0003	.Fjäder	.Spring		
0160	8	2	2	922348.0004	.Fjäder	.Spring		
0180	9	6	6	923458.0124	.Fäste	.Bracket		
0200	10	6	6	923458.0125	.Arm	.Arm		KPL
0220	11	6	6	922852.0002	..Glidlager	..Slide bearing		
0240	12	6	6	923458.0126	.Arm	.Arm		KPL
0260	13	6	6	922852.0002	..Glidlager	..Slide bearing		
0280	14	1		922287.0002	.Rör	.Pipe		
0290			1	923458.0598	.Rör	.Pipe		
0300	15	1		923107.0162	.Skruv	.Screw		
0310			1	923458.0599	.Skruv	.Screw		
0320	16	1	1	922050.0001	.Kona	.Cone		
0340	17	12	12	922087.0015	.Skruv	.Screw		
0360	18	12	12	922049.0017	.Mutter	.Nut		
0380	19	2	2	923107.0880	.Mellanläggsring	.Shim ring		
0400	20	4		923458.0127	Pinnskruv	Stud		
0410			4	923458.0600	Pinnskruv	Stud		
0420	21	4	4	923458.0128	Mutter	Nut		
0440	22	4	4	923458.0129	Bricka	Washer		
0460	23	2	2	923458.0130	Skruv	Screw		
0480	24	12	12	922644.0001	Stång	Bar		
0500	25	12	12	922862.0001	Ventillyftare	Tappet		

Reservdelar - Spare parts
30 223

4150

Utgåva Issue 930406		Bildnr Picture no 16612		Luftning PERKINS 1006.6		Breater PERKINS 1006.6		
Pos. Fig.	Antal/Quantity			Art nr Part No	Benämning	Description	Sats Kit	Anmärkning Notes
	9201 17. 023	9201 17. 026						
0020	1	1	1	923458.0344	Kåpa	Cover		
0040	2	1	1	923458.0345	Tätning	Seal		
0060	3	1	1	923458.0346	Packning	Gasket		
0080	4	1	1	923458.0347	Rör	Pipe		
0100	5	1	1	922870.0001	Fjäder	Spring		
0120	6	1	1	922872.0001	Slangklamma	Hose clamp		
0140	7	1	1	922873.0001	Hållare	Holder		
0180	8	1	1	923458.0410	Plugg	Plug		
0200	9	4	4	923458.0223	Mutter	Nut		
0220	10	4	4	922690.0029	Bricka	Washer		
0240	11	1	1	923458.0411	Lock	Cover		
0260	12	1	1	923458.0412	Packning	Gasket		
0280	13		4	923458.0614	Justermellanlägg	Shim		
0300	14		1	923458.0752	Platta	Plate		
0320	15		1	923458.0753	Tätning	Seal		
0340	16		5	923458.0133	Skruv	Screw		
0360	17		1	923458.0192	Skruv	Screw		
0380	18		2	922288.0016	Plugg	Plug		

Reservdelar - Spare parts
30 233

4400

Utgåva Issue 930406		Bildnr Picture no 15331		Insugningsrör och avgasrör PERKINS 1006.6		Induction manifold and exhaust manifold PERKINS 1006.6		
Pos. Fig.	Antal/Quantity			Art nr Part No	Benämning	Description	Sats Kit	Anmärkning Notes
	9201 17. 023	9201 17. 026						
0020	1	1	1	923458.0365	Insugningsrör	Induction pipe		
0040	2	1	1	921982.0020	Tätning	Seal		
0060	3	1	1	921982.0020	Tätning	Seal		
0080	4	1	1	921982.0021	Tätning	Seal		
0100	5	1	1	921982.0021	Tätning	Seal		
0120	6	1	1	923458.0366	Plugg	Plug		
0140	7	6	6	923458.0367	Skruv	Screw		
0160	8	2	2	923458.0368	Skruv	Screw		
0180	9	1	1	923458.0369	Tätning	Seal		
0200	10	1	1	923458.0407	Anslutningsrör	Connection pipe		
0220	11	2	2	923458.0272	Skruv	Screw		
0230	12	2	2	923458.0408	Skruv	Screw		
0240	13	1	1	923458.0371	Avgasrör	Exhaust pipe		
0260	14	1	1	921982.0018	Tätning	Seal		
0280	15	1	1	921982.0018	Tätning	Seal		
0300	16	1	1	923107.0903	Tätning	Seal		
0320	17	4	1	923458.0372	Pinnskruv	Stud		
0340	18	4	4	923458.0269	Mutter	Nut		
0360	19	2	2	923458.0373	Pinnskruv	Stud		
0380	20	2	2	923458.0269	Mutter	Nut		
0400	21	2	2	923458.0303	Plugg	Plug		
0420	22	1	1	922158.0003	Fläns	Flange		
0440	23	1	1	923458.0270	Tätning	Seal		
0460	24	3	3	923458.0196	Pinnskruv	Stud		
0480	25	3	3	923458.0269	Mutter	Nut		

Reservdelar - Spare parts

550

Utgåva Issue 930406		Bildnr Picture no 15375		Avgassystem PERKINS 1006.6		Exhaust system PERKINS 1006.6		
Pos. Fig.	Antal/Quantity			Art nr Part No	Benämning	Description	Sats Kit	Anmärkning Notes
	9201 17. 023	9201 17. 026						
0020	1			456094.1100	Avgassystem	Exhaust system		KPL
0040	2	1	1	921079.0005	.Ljuddämpare	.Silencer		
0060	3	1	1	455457.0100	.Fäste	.Bracket		
0080	4	2	2	90391	.Dämpare	.Pad		
0100	5	4	4	3052	.Mutter	.Nut		
0125	6	1	1	A00349.0100	.Spännband	.Strap		
0130	7	2	2	922357.0014	.Skruv	.Screw		
0140	8	1	1	A02580.0100	.Avgasrör	.Exhaust pipe		
0160	9	1	1	923096.0003	.Klamma	.Clamp		
0180	10	1	1	453679.0200	.Avgasrör	.Exhaust pipe		
0200	11	1	1	923096.0002	.Klamma	.Clamp		
0220	12	1	1	923458.0270	Avgaspackning	Exhaust gasket		
0260	13	3	3	923458.0196	Pinnskruv	Stud		
0280	14	3	3	923458.0269	Mutter	Nut		
0300	15	2	2	920098.025	Bricka	Washer		
0320	16	2	2	920076.003	Låsmutter	Lock nut		

Reservdelar - Spare parts

0150

Utgåva Issue 930406		Bildnr Picture no 12915		Växellåda Clark 28000 Converterhus och transmissionshus		Gear box Clark 28000 converter housing and transmission case		
Pos. Fig.	Antal/Quantity			Art nr Part No	Benämning	Description	Sats Kit	Anmärkning Notes
0020	1	1		923108.0086	Slang	Hose		SUG/SUCTION POS.3-12,16,22-40INCL
0040	2	1		923108.0056	Converterhus	Converter housing		
0060	3	1		923108.0087	Hylsa	Sleeve		
0080	4	1		921803.0002	Hylsa	Sleeve		
0100	5	1		923108.0088	Hylsa	Sleeve		
0120	6	1		923108.0089	Låsbleck	Securing plate		
0140	7	1		923349.0069	Låsbricka	Lock washer		
0160	8	1		920761.0016	Skruv	Screw		
0180	9	1		920761.0016	Skruv	Screw		
0200	10	1		923349.0069	Låsbricka	Lock washer		
0220	11	1		923108.0089	Låsbleck	Securing plate		
0240	12	1		923108.0088	Hylsa	Sleeve		
0260	13	1		920378.002	Luftventil	Breather		
0280	14	1		920756.0001	Nippel	Nipple		
0300	15	1		920757.0001	Förskruvning	Fitting		
0320	16	3		921803.0002	Hylsa	Sleeve		
0340	17	1		90704	Plugg	Plug		
0360	18	4		921804.0001	Låsbricka	Lock washer		
0380	19	4		920761.0004	Skruv	Screw		
0400	20	4		921804.0001	Låsbricka	Lock washer		
0420	21	4		923108.0092	Skruv	Screw		
0440	22	1		920761.0016	Skruv	Screw		
0460	23	1		923349.0069	Låsbricka	Lock washer		
0480	24	1		923108.0093	Slang	Hose	TILLOPP/SUPPLY	
0500	25	1		923108.0094	O-ring	O-ring		
0520	26	1		923108.0095	Slang	Hose		
0540	27	1		923108.0096	Slangklamma	Hose clamp		
0560	28	1		923349.0069	Låsbricka	Lock washer		
0580	29	1		920761.0016	Skruv	Screw		
0600	30	1		923108.0097	Slang	Hose	SMÖRJNING/LUBRICATION	
0620	31	1		923349.0069	Låsbricka	Lock washer		
0640	32	1		920761.0016	Skruv	Screw		
0660	33	1		923108.0094	O-ring	O-ring		
0680	34	1		923108.0098	Slang	Hose	BACK/REVERSE	
0700	35	1		923108.0096	Slangklamma	Hose clamp		
0720	36	1		923349.0069	Låsbricka	Lock washer		
0740	37	1		920761.0016	Skruv	Screw		
0760	38	1		923108.0100	O-ring	O-ring	S 26)	
0780	39	1		923108.0099	Distansring	Spacer ring		
0800	40	1		920761.0008	Låsbricka	Lock washer		
0820	41	1			Skruv	Screw	INGÅR I/PART OF POS40	
0840	42	1		921803.0002	Hylsa	Sleeve		
0860	43	1		923108.0101	O-ring	O-ring		
0900	44	1		923108.0103	Tätning	Seal		
0920	45	2		921809.0001	Styrpinne	Guide pin		
0940	46	1		923108.0104	Slang	Hose		
0960	47	10		921804.0001	Låsbricka	Lock washer		
0980	48	10		90780	Skruv	Screw		
1000	49	1		923108.0216	Transmissionshus	Transmission case	KPL POS.42,46,59,65, 67-69 INCLUDED	
1020								
1040	50	2		923108.0106	Styrpinne	Guide pin	S 26)	
1060	51	1		923108.0107	Tätning	Seal		
1080	52	1		923109.0574	Lock	Cover		
1100	53	13		921804.0001	Låsbricka	Lock washer		
1120	54	13		923108.0110	Skruv	Screw		
1140	55	1		920764.0008	Plugg	Plug		
1160	56	2		923108.0111	Mutter	Nut		
1180	57	2		921804.0001	Låsbricka	Lock washer		
1200	58	1		923108.0101	O-ring	O-ring		
1220	59	1		921803.0002	Hylsa	Sleeve		

Reservdelar - Spare parts

40 19

0300

Utgåva Issue 930406		Bildnr Picture no 12458		Tryckventil,pump och Filter Clark 28000		Pressure valve,pump and Filter Clark 28000		
Pos. Fig.	Antal/Quantity			Art nr Part No	Benämning	Description	Sats Kit	Anmärkning Notes
0020	1	1		923108.0046	Kugghjul	Gear		FOR CHARG.PUMP FOR A-LOCATION INGÅR I/PART OF POS.1 923108.0046
0025		1		923108.0078	Hylsa	Sleeve		
0040	2	1		923108.0047	.Spärring	.Retaining ring		
0045								
0060	3	1		920578.0001	Packning	Gasket		
0080	4	1		920600.0002	O-ring	O-ring	S	25)
0100	5	1		920584.0001	O-ring	O-ring	S	25)
0120	6	1		920941.0002	Plugg	Plug		
0140	7	1		923108.0198	Säte	Seat		
0160	8	1		923108.0199	Distans	Spacer		
0180	9	1		923108.0200	Plunge	Plunger		
0200	10	1		923108.0201	Fjäder	Spring		
0225	11	1		920583.0002	O-ring	O-ring		
0240	12	1		923108.0202	Ventilstopp	Valve stop		
0260	13	1		923108.0203	Fjäderstift	Spring pin		
0280	14	1		923108.0203	Fjäderstift	Spring pin		
0300	15	1		923108.0204	Ventilstopp	Valve stop		
0325	16	1		920584.0002	O-ring	O-ring		
0340	17	1		923108.0205	Kolv	Piston		
0360	18	1		923108.0206	Fjäder	Spring		
0380	19	1		923108.0207	Fjäder	Spring		
0400	20	4		920758.0001	Pinnskruv	Stud		
0420	21	1		920387.001	Packning	Gasket	S	25)
0440	22	1		923108.0208	Spärring	Retaining ring		
0460	23	2		923108.0209	Lager	Bearing		KPL MED TRYCKBRICKA/ WITH THRUST PLATE
0465								KPL
0480	24	1		923108.0210	Axel	Shaft		POS.22-24,28-30,33 IN GÅR/INCLUDED
0500	25	1		920388.002	Pump	Pump		
0505								
0520	26	4		921804.0001	Bricka	Washer		
0540	27	4		920760.0001	Mutter	Nut		
0560	28	2		923108.0211	Lager	Bearing		KPL MED TRYCKBRICKA/ WITH THRUST PLATE
0565								
0580	29	2		920389.001	Vågbricka	Wave washer		
0600	30	2		920390.001	Axeltätning	Shaft seal	S	25)
0620	31	4		921804.0001	Bricka	Washer		
0640	32	4		923109.0292	Skruv	Screw		
0660	33	1		923108.0212	Axel	Shaft		KPL
0680	34	1		920386.001	Oljetätning	Oil seal	S	25)
0700	35	1		920384.001	Tryckventil	Pressure valve		KPL POS.6-19,34,36 IN GÅR/INCLUDED
0718								
0720	36	3		923108.0213	Fjäderstift	Spring pin		
0740	37	1		920600.0001	O-ring	O-ring	S	25)
0760	38	1		920391.001	Packning	Gasket	S	25)
0780	39	1		921603.0001	Filteradapter	Filter adapter	S	25)
0800	40	1		920941.0002	Propp	Plug		
0820	41	1		920762.0002	Fjäder	Spring		
0840	42	1		920763.0002	Bricka	Washer		
0860	43	1		920763.0003	Bricka	Washer		
0880	44	1		921604.0001	Spärring	Retaining ring		
0900	45	1		920766.0002	O-ring	O-ring	S	25)
0920	46	1		921097.0001	Filter	Filter		
0940	47	1		920762.0003	Fjäder	Spring		
0960	48	1		920091.002	Filterhus	Filter housing		
0980	49	1		920765.0003	Propp	Plug		
1000	50	1		921605.0001	Pump och filter	Pump and filter		KPL POS.22-25,28-33, 38-49 INGÅR/INCLUDED
1020								

Reservdelar - Spare parts

0370

Utgåva Issue 930406		Bildnr Picture no 12538		Växellåda clark 18000 Converterhus och transmissionshus		Gear box clark 18000 Converter housing and transmission case		
Pos. Fig.	Antal/Quantity			Art nr Part No	Benämning	Description	Sats Kit	Anmärkning Notes
	9222 97. 0019	9222 97. 0051						
0020	1	4	4	923108.0256	Skruv	Screw		
0040	2	4	4	90789	Låsbricka	Lock washer		
0060	3	1	1		Kontrollventil	Control valve		
0080	4	1	1	920387.003	Packning	Gasket	S	SEE GR 40 ,PAGE 37
0100	5	2	2	90844	Kula	Ball		27)
0120	6	2	2	920762.0004	Fjäder	Spring		
0140	7	1	1	920764.0007	Plugg	Plug		
0160	8	1	1	920378.002	Luftventil	Breather		
0180	9	1	1	921802.0004	Kåpa	Cover		
0190			1	923458.0083	Kåpa	Cover		
0200	10	1	1	920764.0013	Plugg	Plug		
0220	11	1	1	920764.0008	Plugg	Plug		
0240	12	1	1	921803.0001	Hylsa	Sleeve		
0260	13	1	1	921803.0002	Hylsa	Sleeve		
0280	14	1	1	920584.0001	O-ring	O-ring	S	27)
0300	15	1	1	920764.0008	Plugg	Plug		
0320	16	1	1	921802.0002	Kåpa	Cover		KPL
0340	17	9	9	921804.0001	Låsbricka	Lock washer		
0360	18	9	9	920761.0004	Skruv	Screw		
0380	19	6	6	90780	Skruv	Screw		
0400	20	6	6	921804.0001	Låsbricka	Lock washer		
0420	21	1	1	920387.004	Packning	Gasket	S	27)
0440	22	1	1	920764.0007	Plugg	Plug		
0460	23	1	1	920764.0007	Plugg	Plug		
0480	24	1	1	920764.0006	Plugg	Plug		
0500	25	1	1	922890.0001	Rör	Pipe		
0520	26	2	2	921805.0001	Tätningssats	Sealing strip	S	27)
0540	27	1	1	921807.0001	Oljeskvalpskott	Oil baffle		
0560	28	1	1	920584.0007	O-ring	O-ring	S	27)
0580	29	1	1	922890.0002	Rör	Pipe		
0600	30	1	1	921803.0003	Hylsa	Sleeve		
0620	31	1	1	920584.0001	O-ring	O-ring	S	27)
0640	32	2	2	923349.0069	Låsbricka	Lock washer		
0660	33	2	2	920761.0016	Skruv	Screw		
0680	34	1	1	920387.005	Packning	Gasket	S	25
0700	35	1	1	921809.0001	Styrpinne	Guide pin		
0720	36	1	1	921803.0002	Hylsa	Sleeve		
0740	37	1	1	920584.0001	O-ring	O-ring	S	27)
0760	38	2	2	920584.0002	O-ring	O-ring	S	28,27)
0780	39	1	1	922890.0003	Rör	Pipe		
0800	40	1	1	920764.0006	Plugg	Plug		
0820	41	1	1	920764.0006	Plugg	Plug		
0840	42	1	1	921808.0001	Hus	Housing		INCL. 13,25-33,36,39
0860	43							NOT USED
0880	44	2	2	921809.0001	Styrpinne	Guide pin		
0900	45	16	16	90780	Skruv	Screw		
0920	46	16	16	921804.0001	Låsbricka	Lock washer		
0940	47	1	1	920764.0008	Plugg	Plug		
0960	48	1	1	920764.0012	Plugg	Plug		
0980	49	1	1	920377.001	Packning	Gasket	S	27)
1000	50	1	1	920376.001	Sil	Strainer		
1020	51	1	1	921810.0001	Rör	Pipe		
1040	52	1	1	921811.0001	Nivåsticka	Dipstick		

27. Ingår i tätningssats 922428.0003 Part of seal kit 922428.0003
28. Ingår i tätningssats 922428.0004 Part of seal kit 922428.0004

Reservdelar - Spare parts

40 39

0385

Utgåva Issue 930406		Bildnr Picture no 12928		Kontrollventil ÅUTF Clark 18000 el.växling se fig. less declutch		Control valve ÅUTF Clark 18000 with electric gear change		
Pos. Fig.	Antal/Quantity			Art nr Part No	Benämning	Description	Sats Kit	Anmärkning Notes
	9222 97. 0019	9222 97. 0051						
1020	52	1	1	922899.0001	Kabelstam	Cable unit		

Reservdelar - Spare parts

0520

Utgåva Issue 930406		Bildnr Picture no 14117		Drivaxel 16/600-16/1200 Volvo RAN 480HD		Drive axle 16/600-16/1200 Volvo RAN 480HD		
Pos. Fig.	Antal/Quantity			Art nr Part No	Benämning	Description	Sats Kit	Anmärkning Notes
0020	1	1		921000.0009	Drivaxel	Drive axle		UTV 14.88:1 UTV 14.88:1 FROM T33012.1247 WITH THE EXCEPTION OF T33012.1251
0025		1		921000.0010	Drivaxel	Drive axle		
0030								
0036								
0038								
0040	2	1		921717.0009	.Drivaxelkåpa	.Drive axle casing		FROM T33012.1247 WITH THE EXCEPTION OF T33012.1251
0045		1		923108.0578	.Drivaxelkåpa	.Drive axle casing		
0046								
0048								
0060	3	1		923108.0009	.Propp	.Plug		SEE GR 40 ,PAGE 55 FROM T33012.1247 WITH THE EXCEPTION OF T33012.1251
0080	4	1		923108.0010	.Propp	.Plug		
0100	5	1		921718.0002	.Drivaxelväxel	.Differential carrier		SEE GR 40 ,PAGE 55 FROM T33012.1247 WITH THE EXCEPTION OF T33012.1251
0105		1		923108.0577	.Drivaxelväxel	.Differential carrier		
0106								
0108								
0110								
0120	6	2		920248.002	.Pinnskruv	.Stud		SEE GR 40 ,PAGE 55 L=60
0140		2		920250.001	.Pinnskruv	.Stud		
0160		8		920248.001	.Pinnskruv	.Stud		L=70
0180	7	12		920251.001	.Fjädrande bricka	.Resilient washer		L=82
0200	8	12		922993.0001	.Mutter	.Nut		
0220	9	2		920777.0022	.O-ring	.O-ring		
0240	10	1		920061.008	.Drivaxel	.Drive axle		
0245	10A	2		923110.0146	.Slitbricka	.Wear washer		
0260	11	1		920061.008	.Drivaxel	.Drive axle		
0280	12	ERF		922482.0002	.Plaströr	.Plastic pipe		
0300	13	2		920293.003	.Oljefångare	.Oil catcher		
0320	14	2		921724.0001	.Tätningring	.Seal ring		
0340	15	2		920783.0003	.Tätningring	.Seal ring		
0360	16	2		920263.009	.Rullager	.Roller bearing		
0380	17	2		920254.007	.Nav	.Hub		
0400	18	20		922026.0003	..Hjulbult	..Wheel bolt		STD ÖD
0410		ERF		922026.0002	..Hjulbult	..Wheel bolt		
0420	19	2		920291.005	.Slitring	.Wear ring		
0480	20	2		920263.010	.Rullager	.Roller bearing		
0500	21	2		922679.0004	.Ringhjulshållare	.Ring gear holder		
0520	22	2		920777.0015	.O-ring	.O-ring		
0540	23	2		921177.0004	.Spärring	.Retaining ring		
0560	24	2		922679.0001	.Ringhjul	.Ring gear		
0580	25	2		922424.0007	.Låsmutter	.Lock nut		
0600	26	2		920256.003	.Mutter	.Nut		
0620	27	2		922669.0001	.Solhjul	.Sun gear		
0640	28	2		920288.005	.Tryckbricka	.Thrust washer		
0660	29	2		920305.006	.Bricka	.Washer		
0680	30	2		2584	.Spärring	.Retaining ring		
0700	31	2		920254.005	.Navkåpa	.Hub housing		
0720	32	4		920728.095	.Skruv	.Screw		
0740	33	2		921753.0002	.Magnetplugg	.Magnetic plug		
0760	34	2		920999.0004	.Propp	.Plug		
0780	35	4		920909.0002	.Bricka	.Washer		
0800	36	8		922678.0001	.Planethjulsats	.Planet gear kit		
0820	37	16			..Tryckbricka	..Thrust washer		STÅL/STEEL MÄSSING/BRASS
0840		16			..Tryckbricka	..Thrust washer		
0860	38	8			..Axeltapp	..Shaft pivot		
0880	39	304			..Rulle	..Roller		
0900	40	8			..Distansring	..Spacer ring		
0920	41	8			..Planethjul	..Planet wheel		
0940	42	8		1345	..O-ring	..O-ring		
0960	43	8		419	..Låsring	..Lock ring		
0980	44	2		922670.0001	..Räffelpinne	..Slotted pin		L=55
1000		2		922670.0002	..Räffelpinne	..Slotted pin		L=60

Reservdelar - Spare parts

40 59

0600

Utgåva Issue 930406		Bildnr Picture no 16614		Drivhjulsbroms 8-16/1200 VOLVO RAN480,RAN480HD		Drive wheel brake,8-16/ 1200,VOLVO RAN480,480HD		
Pos. Fig.	Antal/Quantity			Art nr Part No	Benämning	Description	Sats Kit	Anmärkning Notes
	V	H						
0430	26	1	1	923110.0329	.Bromsbacksats	.Brake shoe kit		38,97) 38) INGÅR I/PART OF P.26
0440	27	1	1	923110.0330	..Bromsbeläggsats	..Brake lining kit		
0445								
0450	28	1	1	921594.0004	.Returfjäder	.Return spring		
0460	29	2	2	920257.002	.Pinne	.Pin		
0480	30	1		923054.0004	.Rep.sats	.Repair kit		
0481								
0500			1	923108.0037	.Rep.sats	.Repair kit		
0501								
0510	31		1		..Pinjong	..Pinion	S	
0511								
0512								
0513								
0515		1			..Pinjong	..Pinion	S	
0516								
0517								
0518								
0520	32	1	1		..Fjäder	..Spring	S	
0540	33	1	1		..Spindel	..Spindle	S	
0560	34	1	1		..Tätningssats	..Seal ring	S	
0580	35	1	1		..O-ring	..O-ring	S	24)
0600	36	1	1	923108.0022	..Plugg	..Plug	S	24)
0620	37	1	1		..Hylsa	..Sleeve	S	
0640	38	1	1		..Fjäder	..Spring	S	
0660	39	1	1		..Låsring	..Lock ring	S	
0670	39A	1	1	923458.0057	.Spärring	.Retaining ring		
0680	40	1	1	923108.0023	.Distans	.Spacer		
0720	41	1	1	923108.0024	.Tätning	.Seal		24)
0740	42	1	1	923108.0025	.Bricka	.Washer		
0760	43	1	1	923108.0026	.Pinnskruv	.Stud		
0780	44	1		923108.0027	.Fjäder	.Spring		V
0790			1	923108.0028	.Fjäder	.Spring		H
0800	45	1	1		.Bricka	.Washer		
0820	46	1	1		.Mutter	.Nut		
0840	47	1	1		.Låsring	.Lock ring		
0850	48	1	1	923108.0035	.Tätningssats	.Seal kit		UTG (923108-0029) CONSISTS OF POS 7,24, 34,35 AND 41
0851								
0853	48A	1	1	923458.0058	.Skruv	.Screw		FÖR POS/FOR FIG. 2
0855	48B	1	1	923108.0025	.Bricka	.Washer		FÖR POS/FOR FIG. 2
0857	48C	1	1	923458.0059	.Bricka	.Washer		FÖR POS/FOR FIG. 2
0860	49	1	1	923009.0001	Hävarm	Lever		
0880	50	1	1	921899.166	Skruv	Screw		
0900	51	1	1	923107.0432	Mutter	Nut		
0940	52	1	1	920362.009	Bromstrumma	Brake drum		
0960	53	1	1	90068	Bromscylinder	Brake cylinder		97)30" FOR RAN 480
0980	ERF	ERF		921635.0001	.Rep.sats	.Repair kit		30"
1000	ERF	ERF		3746	.Membran	.Diaphragm		30"
1005	1	1		4334	Bromscylinder	Brake cylinder		97)36" FOR RAN 480HD
1010	ERF	ERF		921635.0002	.Rep.sats	.Repair kit		36"
1015	ERF	ERF		3747	.Membran	.Diaphragm		36"
1017	1	1		3800	.Lock	.Cover		36"
1020	54	2	2	2847	Mutter	Nut		
1040	55	2	2	2961	Bricka	Washer		
1060	56	1	1	923008.0002	Gaffellänk	Fork link		
1080	57	1	1	923008.0001	Gaffellänk	Fork link		
1100	58	2	2	922030.0003	Mutter	Nut		

24. Ingår i tätningssats 923108.0035 Included in seal kit 923108.0035

38. Med asbestfria bromsbelägg.Från Volvo serienr.20541(RA n480) och 20449 (RAN480HD). With non asbestos linings.From Volvo serial no.20541(R an480) and 20449 (RAN480HD).

97. 36" bromsklockor behövs även på RAN480-AXELN från 12/600 (DPL120)NÄR man har asbestfria bromsbelägg. 36" brake cylinders are needed even for RAN480-AXLE from 12/600 (DPL120), when using non-asbestos linings.

Reservdelar - Spare parts

0650

Utgåva Issue 930406		Bildnr Picture no 14112		Drivhjul		Drive wheel		
Pos. Fig.	Antal/Quantity			Art nr Part No	Benämning	Description	Sats Kit	Anmärkning Notes
	8-10 /600	12/ 600	13.6 /600 -16					
0025	1	4	4	4	Hjul	Wheel		KPL
0040	2	4			.Däck	.Tyre		29)KPL.10.00X20
0060		4			922618.0002	.Däck		32)KPL.10.00X20
0065		4			922618.0003	.Däck		33)KPL.10.00X20 16PLY
0080			4		922622.0001	.Däck		29)KPL.11.00X20
0085			4		922622.0002	.Däck		30)KPL.11.00X20
0090			4		922622.0004	.Däck		32)KPL.11.00X20
0100			4		922622.0007	.Däck		33)KPL.11.00X20 16PLY
0120				4	922624.0002	.Däck		30)KPL.12.00X20 16PLY
0140				4	922626.0001	.Däck		29)KPL.12.00X20
0160				4	922626.0002	.Däck		30)KPL.12.00X20 18PLY
0170				4	922626.0001	.Däck		31)KPL.12.00X20
0180				4	922697.0001	.Däck		32)KPL.12.00X20 20PLY
0185				4	922624.0003	.Däck		33)KPL.12.00X20 18PLY
0190				4	922697.0002	.Däck		33)KPL 12.00X20 20PLY
0200		4	4		922632.0005	.Däck,massiv		34)KPL.10.00X20
0205		4	4		922632.0001	.Däck,massiv		36)KPL.10.00X20
0210			4		922994.0001	.Däck,massiv		34)KPL.11.00X20
0220			4	4	922643.0001	.Däck,massiv		34)KPL.12.00X20
0225			4	4	922643.0002	.Däck,massiv		35)KPL.12.00X20
0230								
0240								
0250		4	4		920785.0004	..Slang.		10.00X20
0255			4		920785.0002	..Slang.		11.00X20
0260				4	920785.0001	..Slang.		12.00X20
0265								
0280	3	4	4	4	923104.0002	.Fälg		KPL.8.00X20 GIANETTI
0300		ERF	ERF	ERF	923108.0001	..Stödring		7.5"
0320		ERF	ERF	ERF	923108.0002	..Stödring		8.0"
0360		ERF	ERF	ERF	923108.0003	..Låsring		
0370		4	4	4	920818.0019	.Fälg,massivdäck		8.00X20
0380		ERF	ERF	ERF	922559.0005	..Stödring		
0400		ERF	ERF	ERF	922559.0007	..Låsring		
0420		ERF	ERF	ERF	922559.0006	..Fälgbana,konisk		
0425				4	923104.0003	.Fälg		37)8.00X20 GIANETTI
0440	4	1	1	1	921786.0001	Ventilförlängare		
0460	5	1	1	1	921787.0001	Hållare		
0480	6	20	20	20	922026.0003	Hjulbult		STD
0500		20	20	20	922026.0002	Hjulbult		ÖD
0510				20	358905.0100	Hjulbult		FOR 16/1200-6
0515								FROM 900101-
0520	7	20	20		548	Hjulmutter		
0530				20	409334.0100	Hjulmutter		
0540	8			2	258066.0100	Distansring		
0560	9	ERF	ERF	ERF		Stödring		SE POS 3
0580	10	ERF	ERF	ERF		Låsring		SE POS 3
0600	11			2	258066.0100	Distansring		KIRKSTALL
0620	12			20	409334.0200	Hjulmutter		KIRKSTALL
0640	13			20	921112.0007	Hjulbult		KIRKSTALL

- 29. Continental Titan Continental Titan
- 30. Bearcat Armor Gard Bearcat Armor Gard
- 31. Continental 417 Continental 417
- 32. Yokohama Yokohama
- 33. Nokia Master Grip Nokia Master Grip
- 34. Bergougnan super comfort Bergougnan super comfort
- 35. Gumasol GLE softy Gumasol GLE softy
- 36. Continental CSE Continental CSE
- 37. Nokia Master Grip OBS. endast för 16/1200 Nokia Master Grip NOTE. only for 16/1200

Reservdelar - Spare parts

40 79

1050

Utgåva Issue 930406		Bildnr Picture no 16626		Drivaxelkåpa		Drive shaft casing		
Pos. Fig.	Antal/Quantity			Art nr Part No	Benämning	Description	Sats Kit	Anmärkning Notes
	9235 62. 0001	9235 62. 0008						
0010		1		923562.0001	Drivaxel	Drive axle		KPL STD
0015			1	923562.0008	Drivaxel	Drive axle		KPL BRED/WIDE
0020	1	1		923468.0545	Drivaxelkåpa	Drive axle casing		
0022			1	923468.0598	Drivaxelkåpa	Drive axle casing		
0025		2	2	923468.0546	Fäste	Bracket		FOR DRIVE AXLE,UPPER
0026								SEE GR 40 ,PAGE 77
0030		2	2	923468.0547	Fäste	Bracket		FOR DRIVE AXLE,LOWER
0032								SEE GR 40 ,PAGE 77
0035	2	1		923468.0232	Plugg	Plug		
0040			1	923468.0153	Plugg	Plug		
0050	3	1		923468.0230	Tätning	Seal ring		
0060			1	923468.0154	Tätning	Seal ring		
0080	4	2		923468.0155	Insticksaxel	Insert shaft		
0090			2	923468.0599	Insticksaxel	Insert shaft		
0100	5	2	2	923468.0156	Kullager	Ball bearing		
0120	6	2	2	923468.0157	Kullager	Ball bearing		
0140	7	2	2	923468.0452	Ring	Ring		
0160	8	2	2	923468.0159	Tätning	Seal		
0180	9	2	2	923468.0160	Distansring	Spacer ring		
0200	10	2	2	923468.0453	Nav	Hub		
0220	11	20	20	923468.0162	Hjulbult	Wheel bolt		
0240	12	20	20	923468.0163	Hjulmutter	Wheel nut		
0260	13	2	2	923468.0541	Mutter	Nut		
0280	14	2	2	923468.0542	Stift	Pin		
0300	15	20	20	A08275.0200	Distans	Spacer		

Reservdelar - Spare parts

1260

Utgåva Issue 930406		Bildnr Picture no 16261		Parkeringsbroms Nytt utförande		Parking brake New design		
Pos. Fig.	Antal/Quantity			Art nr Part No	Benämning	Description	Sats Kit	Anmärkning Notes
	9235 62. 0001	9235 62. 0008						
0020	1	1	1	923468.0234	Broms	Brake		
0040	2	1	1	923468.0543	Bromsarm	Brake lever		
0060	3	1	1	923468.0236	Bromsskiva	Brake disc		
0080	4	12	12	923468.0237	Skruv	Screw		
0100	5	2	2	923468.0238	Bromsback	Brake shoe		
0120	6	1	1	923468.0239	Luftningsnippel	Air venting nipple		
0140	7	1	1	923468.0240	Dammskydd	Dust shield		
0160	8	1	1	923468.0241	Låsring	Lock ring		
0180	9	1	1	923468.0242	Fjädersats	Spring pack		
0200	10	1	1	923468.0243	Mutter	Nut		
0220	11	1	1	923468.0244	Pinne	Pin		
0240	12	1	1	923636.0196	Lock	Cover		
0260	13	1	1	923468.0246	Ring	Ring		
0280	14	1	1	923468.0247	Kolv	Piston		
0300	15	14	14	923636.0197	Tryckstång	Push rod		
0320	16	2	2	923468.0249	Skruv	Screw		
0340	17	2	2	923468.0250	Kronmutter	Castle nut		
0360	18	2	2	923468.0251	Sprint	Peg		
0380	19	2	2	923636.0118	Magnet	Solenoid		
0400	20	2	2	923636.0119	Ring	Ring		
0420	21	3	3	923636.0120	Skruv	Screw		
0440	22	2	2		.O-ring	.O-ring		OR 16 X 4 NBR
0460	23	1	1	923636.0195	Rep.sats	Repair kit		
0480	24	1	1		.Ring	.Ring		
0500	25	1	1		.Tätning	.Seal		
0520	26	1	1		.Ring	.Ring		
0540	27	1	1		.O-ring	.O-ring		OR 27,3 X 2,4
0560	28	1	1		.O-ring	.O-ring		OR 90 X 2,5

Reservdelar - Spare parts

1450

Utgåva Issue 930406		Bildnr Picture no 15492		Drivhjulsbroms		Drive wheel brake		
Pos. Fig.	Antal/Quantity			Art nr Part No	Benämning	Description	Sats Kit	Anmärkning Notes
	9235 62. 0011	9235 62. 0012						
0020	1	40	40	923636.0057	Skruv	Screw		
0040	2	10	10	923468.0193	Bromsskiva	Brake disc		
0060	3	10	10	923468.0194	Bromsskiva	Brake disc		
0080	4	2	2	923636.0058	Kolv	Piston		
0100	5	2	2	923468.0306	Kolvtätning	Piston seal		
0120	6	2	2	923468.0307	Kolvtätning	Piston seal		
0140	7	2	2	923468.0198	O-ring	O-ring		
0160	8	2	2	923468.0454	O-ring	O-ring		
0180	9	2	2	923636.0059	Hus	Housing		
0200	10	2	2	923468.0455	Hus	Housing		
0220	11	2	2	923468.0202	Tätning	Seal		
0240	12	32	32	923468.0189	Skruv	Screw		
0260	13	8	8	923468.0203	Plugg	Plug		
0280	14	8	8	923468.0204	Tätning	Seal ring		
0300	15	2	2	923468.0205	Skruv	Screw		
0320	16	4	4	923468.0206	Tätning	Seal ring		
0340	17	2	2	923468.0207	Luftningsnippel	Air venting nipple		
0360	18	24	24	923468.0208	Rör	Pipe		
0380	19	24	24	923468.0209	Skruv	Screw		
0400	20	24	24	923468.0544	Bricka	Washer		
0420	21	24	24	923468.0211	Fjäder	Spring		
0440	22	4	4	923636.0060	Smörjnippel	Lubricant nipple		
0460	23	4	4	923468.0204	Tätning	Seal ring		

Reservdelar - Spare parts
50
1

0001	Utgåva Issue 930406	Tryckluftsystem	Compressed air system	Sida Page
0020	Tryckluftsystem FFS		Compressed air system FFS	003
0030				
0040	Tryckluftsystem FFS med dubbla bromspedaler		Compressed air system FFS with double brake pedals	007
0060				
0070				
0080	Tryckluftsystem VBFS		Compressed air system VBFS	011
0090				
0100	Bromspedal		Brake pedals	015
0110				
0120	Handbromsreglage		Parking brake control	017
0130				
0140	Snabblossningsventil		Quick loosening valve	019
0150				
0160	Tryckregulator montering Volvo		Pressure regulator mounting Volvo	021
0180	Frostskyddsbehållare		Anti-freeze tank	
0190				
0200	Tryckregulator montering Perkins		Pressure regulator mounting Perkins	023
0220	Frostskyddsbehållare		Anti-freeze tank	
0230				
0240	Tryckregulator		Pressure regulator	025
0250				
0260	Tryckluftsystem,kardanaxelbroms för RAN480HD, From 1990-01-01		Compressed air system,universal shaft brake for RAN480HD, From 1990-01-01	027
0280				

Reservdelar - Spare parts

0120

Utgåva Issue 930406		Bildnr Picture no 15486		Tryckluftssystem VBFS	Compressed air system VBFS		
Pos. Fig.	Antal/Quantity		Art nr Part No	Benämning	Description	Sats Kit	Anmärkning Notes
0020	0	---	458189.0200	Tryckluftssystem	Air pressure system		VBFS VOLVO,8-10/600
0040	0	---	458189.0400	Tryckluftssystem	Air pressure system		VBFS VOLVO,12/600- 16/1200
0060							VBFS PERKINS,8-10/600
0080	0	---	458189.0100	Tryckluftssystem	Air pressure system		VBFS PERKINS,12/600- 13,6
0100	0	---	458189.0500	Tryckluftssystem	Air pressure system		VBFS VOLVO,EC 30 L
0120							
0140	0	---	458189.0300	Tryckluftssystem	Air pressure system		
0160	1	1	920929.0001	Tank	Tank		
0180	2	2	455861.0100	Fäste	Bracket		
0200	3	1	920284.001	Nippel	Nipple		
0220	4	1	91053	Nippel	Nipple		
0240	5	1	3761	Överströmningsventil	Over flow valve		
0260	6	2	921017.0002	Tätning	Seal		
0280	7	2	921016.0002	Mutter	Nut		
0300	8	1	921393.0003	Nippel	Nipple		
0320	9	1	922049.0011	Mutter	Nut		
0340	10	1	921554.0006	Skärring	Cone ring		1/4"
0360	11	ERF	4428	Nylonrör	Nylon hose		1/4",L=1400
0380	12	4	920042.006	Skruv	Screw		
0400	13	4	922030.0003	Mutter	Nut		
0420	14	1	921312.0002	Dräneringsventil	Draining valve		
0440	15	2	922114.0002	Wirelås	Wire lock		
0460	16	ERF	922366.0002	Wire	Wire		L=700
0480	17	1	922824.0001	Koppling	Fitting		
0500	18	3	920002.011	Tredoring	Tredoring		
0520	19	1	922830.0001	Koppling	Fitting		
0540	20	1	921021.0001	Backventil	Check valve		
0560	21	1	921004.0002	Nippel	Nipple		
0580	22	1	457018.0100	Hydraulslang	Hydraulic hose		
0600	23	2	454626.0100	Bromspedal	Brake pedal		SEE GR 50 ,PAGE 15
0620	24	6	922357.0015	Skruv	Screw		
0640	25	2	5146	Koppling	Fitting		
0660	26	1	920570.0001	Koppling	Fitting		
0680	27	5	920941.0001	Propp	Plug		
0700	28	1	5930	T-koppling	T-fitting		
0720	29	1	5573	Nippel	Nipple		
0740	30	1	5412	Indikator	Indicator		
0760	31	1	3764	Nippel	Nipple		
0780	32	1	3784	Koppling	Fitting		
0800	33	1	94274	Koppling	Fitting		
0820	34	ERF	4430	Nylonslang	Nylon hose		1/2",L=800
0840	35	1	3808	Fördelningsventil	Distributing valve		
0860	36	1	920728.074	Skruv	Screw		
0880	37	3	3763	Koppling	Fitting		
0900	38	1	3766	Nippel	Nipple		
0920	39	1	90358	Ventil	Valve		
0940	40	2	922357.0006	Skruv	Screw		
0960	41	2	921858.0004	Koppling	Fitting		
0980	42	1	920832.0001	Luftningsnippel	Air venting nipple		
1000	43	1	94336	Insatshylsa	Insert sleeve		
1020	44	ERF	4428	Nylonrör	Nylon hose		1/4",L=300
1040	45	1	94266	Koppling	Fitting		
1060	46	1	3801	Handbromsreglage	Parking brake control		SEE GR 50 ,PAGE 17
1080	47	1	921313.0001	Koppling	Fitting		90°
1100	48	ERF	4429	Nylonrör	Nylon hose		3/8",L=700
1120	49	4	94337	Insatshylsa	Insert sleeve		
1140	50	4	94256	Koppling	Fitting		
1160	51	3	951	Givare	Sensor		
1180	52	2	920275.001	Nippel	Nipple		
1200	53	2	971	Givare	Sensor		TRYCK
1220	54	3	921002.0003	Koppling	Fitting		

CLICK HERE TO **DOWNLOAD** THE COMPLETE MANUAL

- Thank you very much for reading the preview of the manual.
- You can download the complete manual from: www.heydownloads.com by clicking the link below



- Please note: If there is no response to CLICKING the link, please download this PDF first and then click on it.

CLICK HERE TO **DOWNLOAD** THE COMPLETE MANUAL

Reservdelar - Spare parts

0300

Utgåva Issue 930406		Bildnr Picture no 16931		Tryckregulator montering Frostskyddsbehållare Volvo		Pressure regulator mount. Anti-freeze tank Volvo		
Pos. Fig.	Antal/Quantity			Art nr Part No	Benämning	Description	Sats Kit	Anmärkning Notes
0020	1	1		920824.0001	Koppling	Fitting		
0040	2	1		5199	Koppling	Fitting		
0060	3	1		921777.0001	Tredoring	Tredoring		
0080	4	1		920101.007	Nippel	Nipple		
0100	5	2		94258	Koppling	Fitting		
0120	6	1		920898.0003	Nylonslang	Nylon hose		L = 1000
0140	7	1		920898.0003	Nylonslang	Nylon hose		L = 910
0160	8	1		920898.0003	Nylonslang	Nylon hose		L = 200
0180	9	1		5933	Tredoring	Tredoring		
0200	10	1		920283.001	Snabbkoppling	Quick coupling		
0220	11	1		3720	Tryckregulator	Pressure regulator		
0240	12	1		3815	Frostskyddsbehållare	Anti-freeze tank		SEE GR 50 ,PAGE 25
0260	13	1		922069.0001	.Behållare	.Tank		
0280	14	1		3814	.Plugg	.Plug		
0300	15	1		96130	.Packning	.Gasket		
0320	16	1		922070.0001	.Tätning	.Seal		
0340	17	1		3813	.Rör	.Pipe		
0360	18	3		920099.026	Skruv	Screw		
0380	19	3		920076.002	Låsmutter	Lock nut		
0400	20	1		5696	Backventil	Check valve		
0420	21	1		94266	Koppling	Fitting		
0440	22	1		4428	Nylonrör	Nylon hose		1/4",L=400
0460	23	1		94336	Insatshylsa	Insert sleeve		1/4"
0480	24	1		94109	Nippel	Nipple		
0500	25	1		920898.0003	Slang	Hose		L = 350
0520	26	ERF		921554.0006	Skärring	Cone ring		1/4"

Reservdelar - Spare parts

0100

Utgåva Issue 930406		Bildnr Picture no 12900		Styraxel		Steering axle	
Pos. Fig.	Antal/Quantity		Art nr Part No	Benämning	Description	Sats Kit	Anmärkning Notes
0020	1	1	455790.0100	Styraxel	Steering axle		
0040		1	455790.0200	Styraxel	Steering axle		HJB = 2700-3250
0100	2	1	355787.0100	.Styraxelbrygga	.Steering axle girder		HJB = 3500-3750
0120		1	355787.0200	.Styraxelbrygga	.Steering axle girder		HJB = 2700-3250
0180	3	2	351272.0100	.Axel	.Shaft		HJB = 3500-3750
0200	4	2	97010	.Bussning	.Bushing		
0220	5	2	95012	.Saxpinne	.Split pin		I RAM/IN FRAME
0240	6	4	167	.Smörjnippel	.Lubricant nipple		
0260	7	1	250177.XXXX	.Styrcylinder	.Steering cylinder		
0265							SEE GR 60 ,PAGE 9
0270		1	A01786.XXXX	.Styrcylinder	.Steering cylinder		ERS AV A01786.XXXX
0275							SEE GR 60 ,PAGE 11
0280	8	4	920074.100	.Skruv	.Screw		ERS 250177.XXXX
0300	9	2	450196.0100	.Koppling	.Fitting		
0320	10	2	5936	.Tredoring	.Tredoring		
0340	11	12	920099.021	.Skruv	.Screw		
0360	12	1	150197.0200	.Styrspindel	.Steering spindle		V
0380	13	1	150197.0100	.Styrspindel	.Steering spindle		H
0400	14	4	2564	.Lager	.Bearing		
0420	15	2	450193.0200	.Länkmarm	.Link lever		
0440	16	4	166	.Smörjnippel	.Lubricant nipple		
0460	17	2	5314	.Spärring	.Retaining ring		
0480	18	2	450195.0100	.Axel	.Shaft		
0500	19	4	3289	.Saxpinne	.Split pin		
0520	20	2	99046	.Skruv	.Screw		
0540	21	2	450194.0100	.Axel	.Shaft		
0560	22	2	97019	.Lager	.Bearing		
0580	23	2	920085.009	.Tätningssring	.Seal ring		
0600	24	2	350190.0100	.Lagerhållare	.Bearing holder		
0620	25	12	920728.106	.Skruv	.Screw		
0640	26	ERF	450191.0100	.Justermellanilägg	.Shim		TJL = 0,25
0660		ERF	450191.0200	.Justermellanilägg	.Shim		TJL = 1,00
0680	27	2	450192.0100	.Skyddsring	.Protection ring		
0700	28	2	921317.0002	.Tätningssring	.Seal ring		
0720	29	2	920924.0002	.Lager	.Bearing		
0740	30	2	920046.085	.Spärring	.Retaining ring		
0760	31	2	920085.010	.Dammskydd	.Dust shield		
0780	32	2	1762	.Lager	.Bearing		
0800	33	2	150198.0100	.Nav	.Hub		
0820	34	20	R42101.001	.Skruv	.Screw		
0840	35	2	97018	.Lager	.Bearing		
0860	36	2	R42752.001	.Bricka	.Washer		
0880	37	4	98144	.Mutter	.Nut		
0900	38	2	98218	.Bricka	.Washer		
0920	39	2	R42754.003	.Navkapsel	.Hub cap		
0940	40	10	921765.0002	.Skruv	.Screw		
0960	41	6	921377.0005	.Propphuv	.Plug cap		
0980	42	2	91021	.Propphuv	.Plug cap		
0985							
0990							
1000							
1010	ERF		456616.1800	Motvikt	Counterweight		1)
1020	ERF		456616.0200	.Skruv	.Screw		L = 395
1030	ERF		456616.1700	.Skruv	.Screw		L = 375
1040	ERF		456616.1000	.Skruv	.Screw		L = 295
1060	ERF		456616.1500	.Skruv	.Screw		L = 220
1080	ERF		920076.009	.Mutter	.Nut		L = 190
1100	ERF		920165.013	.Bricka	.Washer		

Reservdelar - Spare parts

0020

Utgåva Issue 930406		Bildnr Picture no 11536		Styrhjul		Steer wheel		
Pos. Fig.	Antal/Quantity			Art nr Part No	Benämning	Description	Sats Kit	Anmärkning Notes
	8-10 /600	12/ 600	13.6 /600 -16					
0020	1	2	2	2	Hjul	Wheel		KPL
0040	2	2		922619.0001	.Däck	.Tyre		29)KPL.10.00X20
0060		2		922618.0002	.Däck	.Tyre		32)KPL.10.00X20
0080		2		922618.0003	.Däck	.Tyre		33)KPL.10.00X20 16PLY
0100			2	922623.0001	.Däck	.Tyre		29)KPL.11.00X20
0120			2	922622.0002	.Däck	.Tyre		30)KPL.11.00X20
0140			2	922622.0004	.Däck	.Tyre		32)KPL.11.00X20
0160			2	922622.0007	.Däck	.Tyre		33)KPL.11.00X20 16PLY
0180				2	922624.0002	.Däck	.Tyre	30)KPL.12.00X20 16PLY
0200				2	922627.0001	.Däck	.Tyre	29)KPL.12.00X20
0220				2	922626.0002	.Däck	.Tyre	30)KPL.12.00X20 18PLY
0240				2	922626.0001	.Däck	.Tyre	31)KPL.12.00X20
0260				2	922697.0001	.Däck	.Tyre	32)KPL.12.00X20 20PLY
0280				2	922624.0003	.Däck	.Tyre	33)KPL.12.00X20 18PLY
0300				2	922697.0002	.Däck	.Tyre	33)KPL 12.00X20 20PLY
0320		2	2	922632.0005	.Däck,massiv	.Solid tyre		34)KPL.10.00X20
0340		2	2	922632.0001	.Däck,massiv	.Solid tyre		36)KPL.10.00X20
0360			2	922994.0001	.Däck,massiv	.Solid tyre		34)KPL.11.00X20
0380			2	922643.0001	.Däck,massiv	.Solid tyre		34)KPL.12.00X20
0400			2	922643.0002	.Däck,massiv	.Solid tyre		35)KPL.12.00X20
0420								
0440								
0460		2	2	920785.0004	..Slang.	..Tube		10.00X20
0480			2	920785.0002	..Slang.	..Tube		11.00X20
0500				2	920785.0001	..Slang.		12.00X20
0520								
0540	3	2	2	2	923104.0002	.Fälg	.Rim	KPL.8.00X20 GIANETTI
0560	ERF	ERF	ERF	ERF	923108.0001	..Stödring	..Back-up ring	7.5"
0580	ERF	ERF	ERF	ERF	923108.0002	..Stödring	..Back-up ring	8.0"
0600	ERF	ERF	ERF	ERF	923108.0003	..Låsring	..Lock ring	
0620	2	2	2	920818.0019	.Fälg,massivdäck	.Rim for solid tyre		8.00X20
0640	ERF	ERF	ERF	922559.0005	..Stödring	..Back-up ring		
0660	ERF	ERF	ERF	922559.0007	..Låsring	..Lock ring		
0680	ERF	ERF	ERF	922559.0006	..Fälgbana,konisk	..Conical base rim		
0700				2	923104.0003	.Fälg	.Rim	41)8.00X20 GIANETTI
0720	4	1	1	1	921786.0001	Ventilförlängare	Tube valve extension	
0740	5	1	1	1	921787.0001	Hållare	Holder	
0760	6	20	20	20	R42101.001	Hjulbult	Wheel bolt	
0780	7	20	20	20	548	Hjulmutter	Wheel nut	
0800		ERF	ERF	ERF	A00348.0100	Skyddsring	Protection ring	MASSIV/FOR WHEEL NUTS
0820		ERF	ERF	ERF	922171.0001	Skyddsring	Protection ring	VOLVO/ FOR WHEEL NUTS
0840		ERF	ERF	ERF	353983.0100	Skyddsring	Protection ring	MASSIV/FOR WHEEL NUTS
0841								5ST WHEEL NUT 548 AND
0842								5ST 409334.0100 FOR
0843								MOUNT. OF PROTECTING
0844								RING 353983.0100
0860	8				Distans	Spacer		NOT USED
0880	9	ERF	ERF	ERF	Stödring	Back-up ring		SE POS 3
0900	10	ERF	ERF	ERF	Låsring	Lock ring		SE POS 3

- 29. Continental Titan Continental Titan
- 30. Bearcat Armor Gard Bearcat Armor Gard
- 31. Continental 417 Continental 417
- 32. Yokohama Yokohama
- 33. Nokia Master Grip Nokia Master Grip
- 34. Bergougnan super confort Bergougnan super confort
- 35. Gumasol GLE softy Gumasol GLE softy
- 36. Continental CSE Continental CSE
- 41. OBS. endast för 16/1200 NOTE. only for 16/1200

Reservdelar - Spare parts

70 9

0100

Utgåva Issue 930406		Bildnr Picture no 16935		Styrpump,styrventil och styrcylinder FFS		Steering pump,-valve and -cylinder FFS		
Pos. Fig.	Antal/Quantity			Art nr Part No	Benämning	Description	Sats Kit	Anmärkning Notes
	8- 13,6 /600	12/ 1200 -16						
1180		1	1	306902.7700	Hydraulslang	Hydraulic hose		HJB 3500,L = 3850
1220		1	1	306902.4000	Hydraulslang	Hydraulic hose		HJB = 3750,L = 4100
1260		1	1	306902.4600	Hydraulslang	Hydraulic hose		HJB = 4000,L = 4350
1300	39	1	1	455886.0100	Fäste	Bracket		
1320	39A	2	2	920803.0078	Skruv	Screw		
1340	40	14	14	352670.0500	Klammer	Clamp		
1360	41	1	1	3084	Skruv	Screw		
1380	42	1	1	920099.073	Skruv	Screw		
1400	43	4	4	920074.105	Skruv	Screw		
1420		4	4	453191.0300	Pinnbult	Stud		ALT. WELDED IN FRAME
1440		4	4	920076.003	Mutter	Nut		ALT.
1460	44	1	1	250177.XXXX	Styrcylinder	Steering cylinder		SEE GR 60 ,PAGE 9
1465								ERS AV A01786.XXXX
1470		1	1	A01786.XXXX	Styrcylinder	Steering cylinder		SEE GR 60 ,PAGE 11
1475								ERS 250177.XXXX
1480	45				Lock	Cover		SEE GR 70 ,PAGE 31

Reservdelar - Spare parts

70 19

0117

Utgåva Issue 930406		Bildnr Picture no 15425		Styrventil och styr- cylinder, el-hydraulisk spakstyrning		Steering valve and -cylinder, El-hydraulic Joy stick control		
Pos. Fig.	Antal/Quantity			Art nr Part No	Benämning	Description	Sats Kit	Anmärkning Notes
	-							
0140	1	1		5880	Styrventil Orbitrol	Steering valve Orbitrol		
0160		1		920226.001	.Tätningssats	.Seal kit		
0180	2	1		920835.0001	Ventilblock	Valve plate		
0200	3	7		5936	Tredoring	Tredoring		
0220	4	7		3474	Nippel	Nipple		
0240	5	4		920042.003	Skruv	Screw		
0260	6	4		98150	Bricka	Washer		
0280	7	2		306902.0800	Hydraulslang	Hydraulic hose		
0300	8	1		306902.3000	Hydraulslang	Hydraulic hose		
0320	9	1		306902.3100	Hydraulslang	Hydraulic hose		
0340	10	4		922124.0004	Koppling	Fitting		
0360	11	4		920076.003	Låsmutter	Lock nut		
0380	12	1		306902.0600	Hydraulslang	Hydraulic hose		HJB = 2750,L = 3250
0382		1		306902.9800	Hydraulslang	Hydraulic hose		HJB = 3000,L = 3500
0384		1		457877.0100	Hydraulslang	Hydraulic hose		HJB = 3250,L = 3750
0386		1		457877.0200	Hydraulslang	Hydraulic hose		HJB = 3500,L = 4000
0388		1		306902.4900	Hydraulslang	Hydraulic hose		HJB = 3750,L = 4250
0390		1		306902.4700	Hydraulslang	Hydraulic hose		HJB = 4000,L = 4500
0400	13	1		306902.2900	Hydraulslang	Hydraulic hose		HJB = 2750,L = 3100
0402		1		306902.6800	Hydraulslang	Hydraulic hose		HJB = 3000,L = 3350
0404		1		306902.5200	Hydraulslang	Hydraulic hose		HJB = 3250,L = 3600
0406		1		306902.7700	Hydraulslang	Hydraulic hose		HJB = 3500,L = 3850
0408		1		306902.4000	Hydraulslang	Hydraulic hose		HJB = 3750,L = 4100
0410		1		306902.4600	Hydraulslang	Hydraulic hose		HJB = 4000,L = 4350
0420	14	14		352670.0500	Klammer	Clamp		
0440	15	3		920099.073	Skruv	Screw		
0460	16	1		920052.021	O-ring	O-ring		
0480	17	1		5890	Adapter	Adapter		
0500	18	1		350235.007	Hydraulslang	Hydraulic hose		
0520	19	1		5937	Tredoring	Tredoring		
0540	20	1		3465	Adapter	Adapter		
0560	21	4		920099.027	Skruv	Screw		
0580	22	4		920098.025	Bricka	Washer		
0600	23	2		920794.0001	Manometertestplugg	Manometer test plug		
0620	24	1		923105.0004	Manöverventil	Control valve		KPL
0625		1		923349.0562	.Elmagnet	.Electromagnet		
0627		2		923349.0559	.Tätningssats	.Seal kit		
0630		1		923349.0560	.Tätningssats	.Seal kit		
0631								
0635		1		923349.0561	.Tätningssats	.Seal kit		MOT SPAK/AT CONTROL LEVER MOT ELMAGNET/ AT ELECTROMAGNET
0636								
0640	25	1		458954.0100	Fästplatta	Mounting plate		
0660	26	4		920099.027	Skruv	Screw		
0680	27	4		921625.0001	Distans	Spacer		
0700	28	6		5935	Tredoring	Tredoring		
0720	29	5		3471	Adapter	Adapter		
0740	30	1		350235.007	Hydraulslang	Hydraulic hose		
0760	31	1		3424	T-rör	T-pipe		
0780	32	1		922385.0001	Backventil	Check valve		
0800	33	2		95046	Klamma	Clamp		
0820	34	2		3062	Skruv	Screw		
0840	35	2		920076.002	Låsmutter	Lock nut		
0860	36	1		458953.0100	Fäste	Bracket		
0880	37	2		920099.024	Skruv	Screw		
0900	38	1		920834.0010	Koppling	Fitting		
0920	39	2		920099.071	Skruv	Screw		
0940	40	1		350531.4100	Hydraulslang	Hydraulic hose		
0960	41	1		306902.7000	Hydraulslang	Hydraulic hose		
0980	42				Styrcylinder	Steering cylinder		SEE GR 60 ,PAGE 11
1000	43				Tryckkammare	Pressure chamber		SEE GR 70 ,PAGE 49

Reservdelar - Spare parts

Utgåva Issue 930406		Bildnr Picture no 12437		Hydraulpump ingående delar för Perkins + Clark v-låda		Hydraulic pump Integral parts for Perkins + Clark gearbox		
Pos. Fig.	Antal/Quantity			Art nr Part No	Benämning	Description	Sats Kit	Anmärkning Notes
0020	1	1		922476.0001	Hydraulpump	Hydraulic pump		51)KPL
0040		1		922476.0002	Hydraulpump	Hydraulic pump		52)KPL
0060	2	1		922939.0001	.Adapter	.Adapter		51)
0080		1		922939.0002	.Adapter	.Adapter		52)
0100	3	1		921808.0006	.Hus	.Housing		
0140	4	1		921808.0007	.Hus	.Housing		
0180	5	1		920312.003	.Drevsats	.Gear kit		
0220	6	1		920312.004	.Drevsats	.Gear kit		
0260	7	4		922940.0001	.Skruv	.Screw		
0300	8	2		922941.0001	.Mutter	.Nut		51)
0320		4		922941.0001	.Mutter	.Nut		52)
0340	9	4		922942.0001	.Bricka	.Washer		
0360	10	4		922942.0002	.Bricka	.Washer		
0380	11	2		922940.0003	.Pinnskruv	.Stud		51)
0385		4		922940.0003	.Pinnskruv	.Stud		52)
0400	12	2		922940.0002	.Skruv	.Screw		51)NOT USED CL28000
0420	13	2		922015.0005	.Styrpinne	.Guide pin		
0440	14	2		922015.0006	.Styrpinne	.Guide pin		
0460	15	1		921039.0003	.Rep.sats	.Repair kit		
0480	16	1		921038.0005	..Tätningssats	..Seal kit		
0500	17	1			...O-ring	...O-ring		
0520	18	1			...O-ring	...O-ring		
0540	19	2			...Stödtring	...Back-up ring		
0560	20	2			...Stödtring	...Back-up ring		
0580	21	1			...Tätning	...Seal		
0600	22	1			...Avstrykare	...Wiper		
0620	23	2			...O-ring	...O-ring		
0640	24	2			...O-ring	...O-ring		
0660	25	1			..Slitplatta	..Wear plate		
0680	26	1			..Slitplatta	..Wear plate		
0700	27	1			..Slitplatta	..Wear plate		
0720	28	1			..Slitplatta	..Wear plate		
0740	29	4			..Nållager	..Needle bearing		
0760	30	4			..Nållager	..Needle bearing		

51. For Clark 18000 växellåda. For Clark 18000 gearbox.
52. For Clark 28000 växellåda. For Clark 28000 gearbox.

Reservdelar - Spare parts

70 39

0170

Utgåva Issue 930406		Bildnr Picture no 12963		Huvudventil Ingående delar mek. och hydr. styrd		Main valve Integral parts mec. and hydr. controlled		
Pos. Fig.	Antal/Quantity			Art nr Part No	Benämning	Description	Sats Kit	Anmärkning Notes
	MEC. CONT	HYDR CONT						
0020	1	1		920468.016	Huvudventil	Main valve		50)2-SEK MEC. CONTROL FOR POS.NR.7 AND 8 50)3-SEK MEC. CONTROL 50)4-SEK MEC. CONTROL FOR POS.NR.7 AND 8 50)5-SEK MEC. CONTROL FOR POS.NR.7 AND 8 50)4-SEK HYDR.CONTROL FOR POS.NR.7 AND 8 INLET OUTLET NO 1 NO 1 NO 2 NO 2 2-SEK 4-SEK 5-SEK
0025	1	1		923110.0130	.Tätningssats	.Seal kit		
0040	1	1		920468.017	Huvudventil	Main valve		
0060	1	1		920468.018	Huvudventil	Main valve		
0065	1	1		923110.0131	.Tätningssats	.Seal kit		
0080	1	1		920468.019	Huvudventil	Main valve		
0085	1	1		923110.0132	.Tätningssats	.Seal kit		
0100	1A	1		920468.020	Huvudventil	Main valve		
0105		1		923110.0133	.Tätningssats	.Seal kit		
0120		1		920468.021	Huvudventil	Main valve		
0125		1		923110.0134	.Tätningssats	.Seal kit		
0140	2	1	1	923110.0086	.Ventil	.Valve		
0160	3	1	1	923110.0089	..Överströmningsventil	..Over flow valve		
0180	4	3	3	923110.0088	..Tätning	..Seal		
0200	5	1	1	923110.0087	..O-ring	..O-ring		
0220	6	1	1	923110.0110	.Ventil	.Valve		
0240	7	1		923110.0090	.Arbetssektion	.Working section		
0250					GR 70 ,SIDA 41	GR 70 ,PAGE 41		
0255			1	923108.0318	.Arbetssektion	.Working section		
0257					GR 70 ,SIDA 45	GR 70 ,PAGE 45		
0260	8	ERF		923110.0109	.Arbetssektion	.Working section		
0270					GR 70 ,SIDA 43	GR 70 ,PAGE 43		
0280			ERF	923108.0319	.Arbetssektion	.Working section		
0290					GR 70 ,SIDA 47	GR 70 ,PAGE 47		
0300	9	3	3	923110.0138	.Dragstång	.Pull rod		
0320		3	3	923110.0111	.Dragstång	.Pull rod		
0340		3	3	923110.0137	.Dragstång	.Pull rod		
0360	10	6	6	923110.0113	.Bricka	.Washer		
0380	11	6	6	923110.0112	.Mutter	.Nut		

50. Varje huvudventil består av 1 st inletventil, 1 st outlet ventil, 1 st arb.sektion nr 1 och varierande antal av arbetssektion nr.2. Each main valve consists of 1 pc inlet valve, 1 pc outlet valve, 1 pc working section no 1 and varying numbers of working sections no 2.

Reservdelar - Spare parts

0195

Utgåva Issue 930406		Bildnr Picture no 16940		Hydraulik, spakstyrning		Hydraulic system, Joy stick control		
Pos. Fig.	Antal/Quantity			Art nr Part No	Benämning	Description	Sats Kit	Anmärkning Notes
0010	0	---		359063.0100	Hydraulsystem	Hydraulic system		SPAKSTYRNING / JOY STICK CONTROL
0012								
0020	1	1		355721.0100	Tryckkammare	Pressure chamber		
0140	2	2		920042.003	Skruv	Screw		
0160	3	1		350233.044	Hydrauislang	Hydraulic hose		
0180	4	2		3471	Nippel	Nipple		
0200	5	2		5933	Tredoring	Tredoring		
0220	6	1		923225.0001	Ventil	Valve		
0230		1		923110.0232	.Tätningssats	.Seal kit		
0240	7	2		5937	Tredoring	Tredoring		
0260	8	1		3473	Adapter	Adapter		
0300	9	1		309171.1000	Hydrauislang	Hydraulic hose		
0360	10	1		3474	Nippel	Nipple		
0380	11	1		5936	Tredoring	Tredoring		
0400	12	1		922530.0013	Mät nipple	Test nipple		
0420	13	1		920999.0012	Propp	Plug		
0440	14	1		920834.0003	Koppling	Fitting		
0460	15	1		3467	Adapter	Adapter		
0480	16	3		5938	Tredoring	Tredoring		
0500	17	1		455886.0100	Fäste	Bracket		
0520	18	3		920803.0078	Skruv	Screw		
0540	19	1		350235.002	Hydrauislang	Hydraulic hose		
0560	20	1		922124.0002	Koppling	Fitting		
0580	21	1		95038	Klammer	Clamp		
0600	22	1		920099.024	Skruv	Screw		
0620	23	1		306902.1200	Hydrauislang	Hydraulic hose		
0640	24	1		921213.0001	Piugg	Plug		
0660	25	1		3467	Adapter	Adapter		
0680	26				Styrpump	Steering pump		
0690	27				Ackumulator	Accumulator		
0700					Spakstyrning	Joystick control		
0720								

SEE GR 70 ,PAGE 25
SEE GR 70 ,PAGE 35
SEE GR 10 ,PAGE 51
MONTERING/MOUNTING

Reservdelar - Spare parts

0400

Utgåva Issue 930406		Bildnr Picture no 16942		Lyftstativ duplex DUP Huvudventil 5-sek Gaffelspridning,skevning		Lifting mast duplex DUP Main valve 5-sec Fork spreading,levelling		
Pos. Fig.	Antal/Quantity			Art nr Part No	Benämning	Description	Sats Kit	Anmärkning Notes
	8-12 /600	12/ 1200	-16					
0010	0	—	—	456008.0100	Hydraulsystem	Hydraulic system		SERVO CONTROL CL28000 SERVO CONTROL CL28000 SERVO CONTROL CL18000 5-SECTIONS MEC.CONTR. 5-SECTIONS SERVO LYFTVAGN/IN CARRIAGE LYFTVAGN/IN CARRIAGE SEE GR 70 ,PAGE 39 SEE DRAW. 258423.0100 42,6) SEE DRAW. 258422.0100 42,6) M6S M10X100 M6S M10X80, FOR 450541.0100 SEE GR 80 ,PAGE101 ERS AV A01787.XXXX SEE GR 80 ,PAGE103 ERS 450323.XXXX SEE GR 80 ,PAGE111 ERS AV A01790.XXXX SEE GR 80 ,PAGE113 ERS 450320.XXXX
0015	0	—	—	456008.0200	Hydraulsystem	Hydraulic system		
0017	0	—	—	456648.0100	Hydraulsystem	Hydraulic system		
0020	0	—	—	455879.0400	Hydraulsystem	Hydraulic system		
0040	0	—	—	456007.0200	Hydraulsystem	Hydraulic system		
0060	0	—	—	450541.0100	Hydraulsystem	Hydraulic system		
0080	0	—	—	450543.0100	Hydraulsystem	Hydraulic system		
0100	1	1	1	920468.019	Huvudventil	Main valve		
0120	2	7	7	5938	Tredoring	Tredoring		
0140	3	7	7	94092	Koppling	Fitting		
0160	4	6	6	308162.8700	Slang	Hose		
0180	5	8	8	406883.0500	Genomföring	Grommet		
0200	6	8	8	407559.0200	Sexkantmutter	Hexagon nut		
0220	7	6			Slang	Hose		
0225								
0240					GR 70 ,SIDA 225	GR 70 ,PAGE 225		
0250			6		Slang	Hose		
0252								
0255					GR 70 ,SIDA 225	GR 70 ,PAGE 225		
0260	8	1		352785.5200	Slang	Hose		
0280			1	308162.7100	Slang	Hose		
0300	9	1		306902.2700	Slang	Hose		
0310			1	306902.3700	Slang	Hose		
0320	10	1		306902.1000	Slang	Hose		
0330			1	308162.7100	Slang	Hose		
0340	11	1		308162.7700	Slang	Hose		
0350			1	308162.4800	Slang	Hose		
0360	12	1		308162.7700	Slang	Hose		
0380			1	308162.9200	Slang	Hose		
0400	13	6	6	94115	Koppling	Fitting		
0420	14	1	1	407343.0300	Fäste medT-rör	Bracket withT-pipe		
0440	15	2	2	921881.0002	T-koppling	T-fitting		
0460	16	16	16	352670.0500	Klamma	Clamp		
0480	17	1	1	922223.0002	Fördelningsventil	Distributing valve		
0485		1	1	923110.0325	.Tätningssats	.Seal kit		
0500	18	2	2	5937	Tredoring	Tredoring		
0520	19	2	2	3465	Koppling	Fitting		
0540	20	5	5	920099.027	Skruv	Screw		
0560	21	2	2	3100	Skruv	Screw		
0570		2		3098	Skruv	Screw		
0575								
0580	22	1		308162.7600	Slang	Hose		
0590			1	350531.0100	Slang	Hose		
0600	23	1	1	308162.4700	Slang	Hose		
0620	24	1	1	306902.0800	Slang	Hose		
0640	25	2	2	450323.XXXX	Gaffelspridningscylinder	Fork spreading cylinder		
0645								
0650		2	2	A01787.XXXX	Gaffelspridningscylinder	Fork spreading cylinder		
0655								
0660	26	2	2	308162.7300	Slang	Hose		
0680	27	1	1	308162.7700	Slang	Hose		
0700	28	1	1	450320.XXXX	Skevningscylinder	Levelling cylinder		
0705								
0710		1	1	A01790.XXXX	Skevningscylinder	Levelling cylinder		
0715								
0720	29	4	4	921765.0003	Skruv	Screw		
0740	30	6	6	3474	Koppling	Fitting		
0760	31	1	1	308162.7800	Slang	Hose		

6. Vid beställning angiv lyfthöjd och gaffelspridningsvagn resp. sidoföringsvagn When ordering state lifting height and fork spreading carriage resp. side shifting carriage
42. Slang finns endast i metervara och lösa kopplingar Hose only sold by length and separate fittings

Reservdelar - Spare parts

0470	Utgåva Issue 930406	Bildnr Picture no 16944			H-ventil 4-5 sektion för gaffelspridn. + skevning Slangar över stativet	Main valve 4-5 sect. for fork spreading + levelling Hoses over lifting mast			
	Pos. Fig.	Antal/Quantity			Art nr Part No	Benämning	Description	Sats Kit	Anmärkning Notes
		8-12 /600	8-12 /600	12/ 1200 -16					
0770		—	1	—	A01790.XXXX	Skevningscylinder	Levelling cylinder		SEE GR 80 ,PAGE113 ERS 450320.XXXX
0775									
0780	37	1			308162.7700	Hydraulslang	Hydraulic hose		
0800			1		308162.4900	Hydraulslang	Hydraulic hose		
0820				1	308162.7000	Hydraulslang	Hydraulic hose		

Reservdelar - Spare parts

70 79

0520

Utgåva Issue 930406		Bildnr Picture no 16947		H-ventil 4 sektion för gaffelspridning 8-13,6 Slangar över stativet		Main valve 4 sect. for fork spreading 8-13,6 Hoses over lifting mast		
Pos. Fig.	Antal/Quantity			Art nr Part No	Benämning	Description	Sats Kit	Anmärkning Notes
0880	41	2			Hydraulslang	Hydraulic hose		SEE GR 70 ,PAGE 73
0900	42	2			Hydraulslang	Hydraulic hose		SEE GR 70 ,PAGE 73
0920	43	2		920165.005	Bricka	Washer		

Reservdelar - Spare parts

70 89

0650

Utgåva Issue 930406		Bildnr Picture no 16668		Hydraulik gaffelspridning areastyrning och hängande slangar för 12/1200-16		Hydraulic fork spreading area controlled system Hanging hoses 12/1200-16		
Pos. Fig.	Antal/Quantity			Art nr Part No	Benämning	Description	Sats Kit	Anmärkning Notes
0015	0	—		456760.0900	Hydraulsystem	Hydraulic system		LYFTVAGN/IN CARRIAGE
0020	1	1			Hållare	Holder		SEE GR 80 ,PAGE 91
0040	2	4		406883.0500	Genomföring	Grommet		
0060	3	4		407559.0200	Sexkantmutter	Hexagon nut		
0080	4	1		306902.4800	Hydraulslang	Hydraulic hose		42)
0100	5	1		306902.0700	Hydraulslang	Hydraulic hose		42)
0120	6	1		306902.0200	Hydraulslang	Hydraulic hose		42)
0140	7	1		306902.3800	Hydraulslang	Hydraulic hose		42)
0180	8	5		352670.0500	Klamma	Clamp		
0200	9	2		3083	Skruv	Screw		
0220	10	3		920074.105	Skruv	Screw		
0260	11	1		95038	Klammer	Clamp		
0330	12	2		A01787.XXXX	Gaffelspridningscylinder	Fork spreading cylinder		SEE GR 80 ,PAGE103
0340	13	2		921881.0002	T-koppling	T-fitting		
0360	14	2		3474	Koppling	Fitting		
0370	15	2		5936	Tredoring	Tredoring		
0380	16	1		306902.0800	Hydraulslang	Hydraulic hose		42)
0400	17	1		308162.0100	Hydraulslang	Hydraulic hose		42)
0420	18	1		308162.7200	Hydraulslang	Hydraulic hose		42)
0440	19	1		306902.4800	Hydraulslang	Hydraulic hose		42)
0460	20	1		922223.0002	Fördelningsventil	Distributing valve		
0470		1		923110.0325	.Tätningssats	.Seal kit		
0480	21	2		3098	Skruv	Screw		
0500	22	2		3465	Adapter	Adapter		
0520	23	2		5937	Tredoring	Tredoring		
0540	24	1		94092	Koppling	Fitting		
0560	25	1		5938	Tredoring	Tredoring		
0580	26	1		407343.0300	Fäste medT-rör	Bracket withT-pipe		
0600	27	1		920838.0004	Koppling	Fitting		
0620	28	3		920099.027	Skruv	Screw		
0640	29	2		94115	Koppling	Fitting		
0660	30	1		406536.001	Klammer	Clamp		

Reservdelar - Spare parts

70 99

0990

Utgåva Issue 930406		Bildnr Picture no 15469		Hydraulsystem Drivaxel Kessler WB, Enkelpump From 910601 - 910929		Hydraulic system, Drive axle Kessler WB, single pump,From 910601-910929		
Pos. Fig.	Antal/Quantity			Art nr Part No	Benämning	Description	Sats Kit	Anmärkning Notes
1280	60	1		A07388.0100	Fäste	Bracket		
1300	61	3		3102	Skruv	Screw		
1320	62	1		324058.0800	Hydraulslang	Hydraulic hose		
1340	63	1		94111	Nippel	Nipple		
1360	64	1		A01251.0100	T-rör	T-pipe		
1380	65	1		922124.0002	Koppling	Fitting		
1400	66	1		920101.005	Koppling	Fitting		
1420	67	2		3464	Nippel	Nipple		
1440	68	2		94092	Koppling	Fitting		
1460	69	1		94111	Nippel	Nipple		
1480	70	1		920834.0001	Koppling	Fitting		
1500	71	1		920832.0002	Filter	Filter		
1520	72	1		3428	T-rör	T-pipe		
1540	73	1		922312.0005	Nippel	Nipple		

Reservdelar - Spare parts
70 109

1120

Utgåva Issue 930406		Bildnr Picture no 15466		Hydraulpumpar Ingående delar 923142.0018		Hydraulic pumps Integral parts 923142.0018		
Pos. Fig.	Antal/Quantity			Art nr Part No	Benämning	Description	Sats Kit	Anmärkning Notes
	9231 42. 0018							
0020	1	1		923142.0018	Hydraulpump	Hydraulic pump		KPL
0040		1		923120.0460	.Tätningssats	.Seal kit		
0140	2	1		923468.0433	.Tätning	.Seal		
0160	3	2		923107.0526	.Plugg	.Plug		
0180	4	1		923107.0530	.Hus	.Housing		
0200	5	2		923107.0528	.Tryckplatta	.Clutch drive plate		
0220	6	4		923110.0127	.Tätning	.Seal		
0240	7	4		923110.0128	.Tätning	.Seal		
0300	8	8		923107.0531	.Pinne	.Pin		
0360	9	4		923107.0534	.Bricka	.Washer		
0400	10	4		923107.0556	.Mutter	.Nut		

Reservdelar - Spare parts

1190

Utgåva Issue 930406		Bildnr Picture no 15476		Ackumulator och slangar Perkins		Accumulator and hoses Perkins		
Pos. Fig.	Antal/Quantity			Art nr Part No	Benämning	Description	Sats Kit	Anmärkning Notes
0010	0	—		A07842.0200	Hydraulsystem	Hydraulic system		DRAWING NO.
0100	1	2		920076.003	Låsmutter	Lock nut		
0120	2	1		922593.0008	Ackumulator	Accumulator		
0140	3	1		922672.0005	Fäste	Bracket		
0160	4	2		920099.065	Skruv	Screw		
0180	5	1		920002.011	Tredoring	Tredoring		
0200	6	1		921004.0002	Nippel	Nipple		
0220	7	8		5936	Tredoring	Tredoring		
0240	8	1		A04088.0100	Kopplingsplint	Terminal block		
0260	9	1		920999.0001	Plugg	Plug		
0280	10	5		3474	Nippel	Nipple		
0300	11	1		920834.0001	Koppling	Fitting		
0320	12	1		921780.0008	Kulventil	Ball valve		
0340	13	1		306902.1200	Hydraulslang	Hydraulic hose		
0360	14	1		306902.3800	Hydraulslang	Hydraulic hose		
0380	15	2		352670.0500	Överfall	Cap		
0400	16	1		3076	Skruv	Screw		
0420	17	1		455886.0400	Fäste	Bracket		
0440	18	2		920803.0082	Skruv	Screw		
0460	19	2		921401.0002	Fjäderbricka	Spring washer		

Reservdelar - Spare parts

1250

Utgåva Issue 930406		Bildnr Picture no 15450		Hydraulisk servo 4 sektioner		Hydraulic servo 4 sections		
Pos. Fig.	Antal/Quantity			Art nr Part No	Benämning	Description	Sats Kit	Anmärkning Notes
0010	0	—	—	A07971.0100	Hydraulsystem	Hydraulic system		DRAWING NO. CS-HB, DRAWING NO. 4 SECTIONS SEE GR 70 ,PAGE141
0020				A07971.0300	Hydraulsystem	Hydraulic system		
0100	1	1	1	920113.034	Servoreglage	Servo controls		
0110				5933	Tredoring	Tredoring		
0120	2	11	11	3471	Adapter	Adapter		
0140	3	11	11	350233.060	Hydraulslang	Hydraulic hose		
0160	4	2		350233.065	Hydraulslang	Hydraulic hose		
0170			2	350233.049	Hydraulslang	Hydraulic hose		
0180	5	8		350233.060	Hydraulslang	Hydraulic hose		
0190			8	923497.0001	Nippel	Nipple		
0200	6	9	9	922357.0016	Skruv	Screw		
0220	7	3	3	920125.003	Gummiklamma	Rubber clamp		
0240	8	3	3					

Reservdelar - Spare parts
70 149

1500

Utgåva Issue 930406		Bildnr Picture no 15455		Mekaniska spakar 5 sektioner		Mechanical controls 5 sections		
Pos. Fig.	Antal/Quantity			Art nr Part No	Benämning	Description	Sats Kit	Anmärkning Notes
0010	0	---		A07944.0200	Hydraulsystem	Hydraulic system		DRAWING NO. 5 SECTIONS,KPL GFS SF TILT HÖJ-SÄNK / LIFT-LOWER S V S H L=2100
0080	1	5		920930.0028	Reglage	Control		
0085		5		923468.0938	.Reglage	.Control		
0090		5		923468.0540	.Gummibälg	.Rubber bellows		
0095		5		923468.0939	.Spak	.Lever		
0100	2	1		340444.0400	Symbolbricka	Symbol plate		
0110	3	1		340444.0300	Symbolbricka	Symbol plate		
0120	4	1		340444.0200	Symbolbricka	Symbol plate		
0140	5	1		340444.0100	Symbolbricka	Symbol plate		
0160	6	5		921614.0001	Kula	Ball		
0165		5		923120.0642	.Lins	.Lens		
0170	7	1		340444.0500	Symbolbricka	Symbol plate		
0175		1		340444.0600	Symbolbricka	Symbol plate		
0180	8	5		923233.0002	Monteringssats	Mounting kit		
0200	9	5		922442.0060	Reglagekabel	Control cable		
0220	10	2		423922.0500	Distans	Spacer		
0240	11	1		A07938.0100	Bygel	Yoke		
0260	12	2		3073	Skruv	Screw		

Reservdelar - Spare parts
70 159

1527

Utgåva Issue 930406		Bildnr Picture no 15587		Huvudventil, 2+1 sekt. mek. Volvo och Perkins 923579.0015		Main valve, 2+1 sect. mech. Volvo and Perkins 923579.0015		
Pos. Fig.	Antal/Quantity			Art nr Part No	Benämning	Description	Sats Kit	Anmärkning Notes
0020	1	1		923579.0015	Huvudventil	Main valve		TIGHTEN TO 30 NM NOT USED NOT USED ACCUMULATOR MV = 9 NM TIGHTEN TO 9 NM ORBITROL MV=47-54 NM TIGHTEN TO 30 NM TIGHTEN TO 108-122 NM TIGHTEN TO 100 NM N.S.S.,SEE FIG. 1 FOR 4 SECTIONS FOR 1 SECTION
0040	2	1		923468.0521	.Ventilblock	.Valve plate		
0060	3	1		923468.0515	..Tätningssats	..Seal kit		
0080	4	1		923468.0522	..Backventil	..Check valve		
0100	5							
0120	6							
0140	7	1		923468.0525	..Ventil	..Valve		
0160	8	1		923468.0526	..Växelventil	..Reversing valve		
0180	9	1		923468.0527	..Reduceringsventil	..Reducing valve		
0190	1			923636.0008	...Tätningssats	...Seal kit		
0200	10	1		923468.0522	..Backventil	..Check valve		
0220	11	1		923468.0529	..Tryckbegränsningsventil	..Pressure limit valve		
0240	12	1		923468.0530	..Mottrycksventil	..Reaction valve		
0260	13	1		923468.0531	..Backventil	..Check valve		
0280	14	1			.Riktningventil	.Reverse valve		
0300	15	1		923468.0517	..Tätningssats	..Seal kit		
0320	16	1		923468.0519	..Tätningssats	..Seal kit		
0340	17	4		923636.0189	.Skruv	.Screw		
0360	18	4		923636.0190	.Skruv	.Screw		
0380	19	2		923636.0191	.Fäste	.Bracket		

Reservdelar - Spare parts
70 169

1550		Utgåva Issue 930406		Bildnr Picture no 15456		Lyftstativ, Duplex, Frisikt Volvo		Lifting mast, Duplex, Free sight Volvo	
Pos. Fig.	Antal/Quantity			Art nr Part No	Benämning	Description	Sats Kit	Anmärkning Notes	
0010	0	—		A08088.0100	Hydraulsystem	Hydraulic system		DRAWING NO.	
0080	1	4		5938	Tredoring	Tredoring			
0100	2	4		3487	Adapter	Adapter			
0110	3	2		309171.0800	Hydraulslang	Hydraulic hose			
0120	4	3		3080	Skruv	Screw			
0140	5	2		920076.003	Låsmutter	Lock nut			
0160	6	6		352670.0600	Överfall	Cap			
0170	7	2		309171.7200	Hydraulslang	Hydraulic hose			
0180	8	2		3473	Adapter	Adapter			
0200	9	2		5937	Tredoring	Tredoring			
0220	10				Lyftcylinder	Lifting cylinder		SEE GROUP 80	

Reservdelar - Spare parts

70 179

1590

Pos. Fig.	Antal/Quantity			Art nr Part No	Benämning	Description	Sats Kit	Anmärkning Notes
	9-12 /600	12/ 1200 -16						
0060	0	—		450541.0100	Hydraulsystem	Hydraulic system		LYFTVAGN/IN CARRIAGE LYFTVAGN/IN CARRIAGE SEE DRAW. 258423.0100 42,6) SEE GR 70 ,PAGE225 SEE DRAW. 258422.0100 42,6) SEE GR 70 ,PAGE225
0080	0	—		450543.0100	Hydraulsystem	Hydraulic system		
0120	1	1	1	5938	Tredoring	Tredoring		
0140	2	1	1	94092	Koppling	Fitting		
0180	3	8	8	406883.0500	Genomföring	Grommet		
0200	4	8	8	407559.0200	Sexkantmutter	Hexagon nut		
0220	5	6			Slang	Hose		
0225								
0240								
0250			6		Slang	Hose		
0252								
0255								
0260	6	1		352785.5200	Slang	Hose		
0280			1	308162.7100	Slang	Hose		
0300	7	1		306902.2700	Slang	Hose		
0310			1	306902.3700	Slang	Hose		
0320	8	1		306902.1000	Slang	Hose		
0330			1	308162.7100	Slang	Hose		
0340	9	1		308162.7700	Slang	Hose		
0350			1	308162.4800	Slang	Hose		
0360	10	1		308162.7700	Slang	Hose		
0380			1	308162.9200	Slang	Hose		
0400	11	6	6	94115	Koppling	Fitting		
0420	12	1	1	407343.0300	Fäste medT-rör	Bracket withT-pipe		
0440	13	2	2	921881.0002	T-koppling	T-fitting		
0480	14	1	1	922223.0002	Fördelningsventil	Distributing valve		
0485	1	1	1	923110.0325	.Tätningssats	.Seal kit		
0500	15	2	2	5937	Tredoring	Tredoring		
0520	16	2	2	3465	Koppling	Fitting		
0540	17	5	5	920099.027	Skruv	Screw		
0570	18	2	2	3098	Skruv	Screw		
0580	19	1		308162.7600	Slang	Hose		
0590			1	308162.7600	Slang	Hose		
0600	20	1	1	308162.4700	Slang	Hose		
0620	21	1	1	306902.0800	Slang	Hose		
0650	22	2	2	A01787.XXXX	Gaffelspridningscylinder	Fork spreading cylinder		
0660	23	2	2	308162.7300	Slang	Hose	SEE GR 80 ,PAGE103	
0680	24	1	1	308162.7700	Slang	Hose		
0710	25	1	1	A01790.XXXX	Skevningscylinder	Levelling cylinder	SEE GR 80 ,PAGE113	
0760	26	1	1	308162.7800	Slang	Hose		
0780	27	1	1	920838.0004	Koppling	Fitting		
0820	28	1	1	920074.105	Skruv	Screw		
0840	29	6	6	406536.001	Klammer	Clamp		
0860	30	1	1	R41581.001	Klammer	Clamp		
0880	31	2	2	98150	Bricka	Washer		
0900	32				Övriga detaljer	Other details	SEE GR 70 ,PAGE181	

6. Vid beställning angiv lyfthöjd och gaffelspridningsvagn resp. sidoföringsvagn When ordering state lifting height and fork spreading carriage resp. side shifting carriage

42. Slang finns endast i metervara och lösa kopplingar Hose only sold by length and separate fittings

Reservdelar - Spare parts

70 189

1660

Utgåva Issue 930406		Bildnr Picture no 16664		Lyftstativ duplex frilyft Frilyftfunktion		Lifting mast Duplex Freelift, Freelifting function		
Pos. Fig.	Antal/Quantity			Art nr Part No	Benämning	Description	Sats Kit	Anmärkning Notes
	8-12 /600	12/ 1200 -16						
0010	0	---		456762.0100	Hydraulsystem	Hydraulic system		8-12/600
0012	0		---	456762.0300	Hydraulsystem	Hydraulic system		12/1200-16
0040	1	1	1	5938	Tredoring	Tredoring		
0060	2	1	1	94111	Nippel	Nipple		
0280	3	1	1	306871.XXXX	Hydraulslang	Hydraulic hose		42,2)
0300	4	ERF	ERF	920139.005	Klammer	Clamp		
0320	5	2	2	94111	Nippel	Nipple		
0340	6	1	1	308945.XXXX	Hydraulslang	Hydraulic hose		42,2)
0360	7	5	5	5938	Tredoring	Tredoring		
0380	8	1	1	3428	T-rör	T-pipe		
0400	9	4	4	3467	Nippel	Nipple		
0420	10	1	1	306899.5000	Hydraulslang	Hydraulic hose		
0440	11	1	1	308797.2500	Hydraulslang	Hydraulic hose		
0460	12				Frilyftcylinder	Free lifting cylinder		SEE GR 80 ,PAGE 49
0480	13	1	1		Fördelningsstycke	Distributing piece		SEE GR 70 ,PAGE183
0500	14	1	1	A10953.0100	Fäste	Bracket		
0520	15	1	1	921899.302	Skruv	Screw		
0540	16	ERF	ERF	5830	Skruv	Screw		
0560					Övriga detaljer	Other details		SEE GR 70 ,PAGE195

2. Vid beställning angiv truckmodell, tillverkningsnummer och lyfthöjd When ordering state FLT type, manufacturing number and lifting height.

42. Slang finns endast i metervara och lösa kopplingar Hose only sold by length and separate fittings

Reservdelar - Spare parts

1745

Utgåva Issue 930406		Bildnr Picture no 15461		Hydrauslangar till lyft- vagn		Hydraulic hoses to lifting carriage		
Pos. Fig.	Antal/Quantity			Art nr Part No	Benämning	Description	Sats Kit	Anmärkning Notes
0010	0	—		A08101.0100	Hydrausystem	Hydraulic system		DRAWING NO.
0080	1	ERF		5938	Tredoring	Tredoring		
0100	2	ERF		94092	Koppling	Fitting		
0110	3	ERF		921765.0003	Skruv	Screw		
0120	4	ERF		920076.003	Låsmutter	Lock nut		
0140	5	ERF		352670.0500	Överfall	Cap		
0160	6	ERF		920074.105	Skruv	Screw		
0170	7	ERF		3474	Nippel	Nipple		
0180	8	ERF		352785.7100	Hydrauslang	Hydraulic hose		
0200	9	ERF		308162.5700	Hydrauslang	Hydraulic hose		

Reservdelar - Spare parts

1830

Utgåva Issue 930406		Bildnr Picture no 16922		Hydraulik bromssystem VBFS		Hydraulic brake system VBFS		
Pos. Fig.	Antal/Quantity			Art nr Part No	Benämning	Description	Sats Kit	Anmärkning Notes
0010		—		458933.0500	Hydraulsystem	Hydraulic system		DRAWING NO.
0020	1	1		3310	Plugg	Plug		
0040	2	1		339116.0100	Kopplingsplint	Terminal block		
0060	3	1		920596.0018	Givare	Sensor		
0080	4	1		920596.0017	Givare	Sensor		
0100	5	2		920099.064	Skruv	Screw		
0120	6	2		920076.002	Låsmutter	Lock nut		
0140	7	20		5933	Tredoring	Tredoring		
0160	8	2		3471	Adapter	Adapter		
0180	9	1		350235.043	Hydraulslang	Hydraulic hose		
0200	10	1		922332.0005	Parkeringsbroms	Parking brake		
0220		1		923110.0381	.Handtag	.Handle		
0240		1		923110.0382	.Gummibalg	.Rubber bellows		
0260	11	12		920058.003	Packning	Gasket		
0280	12	3		408985.1200	Nippel	Nipple		
0300	13	2		350235.003	Hydraulslang	Hydraulic hose		
0320	14	9		3463	Nippel	Nipple		
0340	15	13		5935	Tredoring	Tredoring		
0360	16	1		138668.0100	Kopplingsplint	Terminal block		
0380	17	11		5825	Koppling	Fitting		
0400	18	2		922311.0002	Koppling	Fitting		
0420	19	2		3098	Skruv	Screw		
0440	20	ERF		5289	Rör	Pipe		
0460	21	4		3630	Koppling	Fitting		
0480	22	2		5931	Skyttelventil	Shuttle valve		
0500	23	1		3310	Plugg	Plug		
0520	24	2		920999.0013	Propp	Plug		
0540	25							
0560	26	ERF		5289	Rör	Pipe	NOT USED	
0580	27							
0600	28	1		922530.0013	Mät-nippel	Test nipple	NOT USED	
0620	29	1		922399.0001	Givare	Sensor		
0640	30	8		3472	Adapter	Adapter		
0660	31							
0680	32	9		452631.0100	Nippel	Nipple	NOT USED	
0700	33	3		922729.0001	Ventil	Valve		
0720		3		923046.0001	.Tätningssats	.Seal kit		
0740	34	3		923232.0001	Pedal	Pedal		
0760	35	6		921899.074	Skruv	Screw		
0780	36	9		920099.025	Skruv	Screw		
0800	37	2		306865.8900	Hydraulslang	Hydraulic hose		
0820	38	4		306865.0400	Hydraulslang	Hydraulic hose		
0840	39	2		920125.004	Gummiklamma	Rubber clamp		
0860	40	2		920042.005	Skruv	Screw		
0880	41	1		920596.0003	Tryckkvakt	Pressure switch		
0900	42	1		3424	T-rör	T-pipe		
0920	43	1		920834.0010	Koppling	Fitting		
0940	44	1		350235.084	Hydraulslang	Hydraulic hose		
0960	45	1		923542.0001	Koppling	Fitting		
0980	46	1		5890	Adapter	Adapter		
1000	47	1		920052.021	O-ring	O-ring		
1020	48	1		306865.3000	Hydraulslang	Hydraulic hose		
1040	49	1		306865.6100	Hydraulslang	Hydraulic hose		
1060	50	2		306865.1100	Hydraulslang	Hydraulic hose		
1080	51	1		306865.2500	Hydraulslang	Hydraulic hose		
1100	52	1		323773.0100	Hydraulslang	Hydraulic hose		
1120	53	1		350233.XXXX	Hydraulslang	Hydraulic hose		
1140	54							
1160	55	1		5975	Ventilplatta	Valve plate		
1180	56	1		920999.0002	Propp	Plug	1) NOT USED	

Reservdelar - Spare parts**80****3**

0001	Utgåva Issue 930406	Lyftstativ och lyftvagn	Lifting mast and lifting carriage	
				Sida Page
1900	Gafflar till sidoföringsvagn		Forks for side shifting carriage	
1910				
1920	.Skevningsgafflar		.Levelleing forks	123
1930				
1940	.Fasta gafflar		.Fixed forks	125

Reservdelar - Spare parts

0105

Utgåva Issue 930406		Bildnr Picture no 14139			Lyftstativ,Duplex STD From 1989-01-01		Lifting mast,Duplex,STD From 1989-01-01	
Pos. Fig.	Antal/Quantity			Art nr Part No	Benämning	Description	Sats Kit	Anmärkning Notes
	8-10	12- 13,6 /600	12/ 1200 -16					
1080	32	4	4	4	5517	.Spärring	.Retaining ring	
1100	33	2	2	2	920069.022	.Stoppskruv	.Stop screw	
1120	34	ERF			920089.003	.Kedja std-längd 5 m	.Chain std-length 5 m	73) 1 1/2",METERVARA
1122		ERF			921380.0002	..Skarvlänk	..Splice link	
1130			ERF	ERF	920089.004	.Kedja std-längd 5 m	.Chain std-length 5 m	73) 2",METERVARA
1132			ERF	ERF	921380.0003	..Skarvlänk	..Splice link	
1140	35	2			405939.001	.Kedjesträckare	.Chain tightener	
1143			2	2	405939.002	.Kedjesträckare	.Chain tightener	
1160	36	2	2	2	920076.010	.Låsmutter	.Lock nut	
1180	37	2	2	2	95008	.Saxpinne	.Split pin	
1200	38	4			406210.001	.Axel	.Shaft	
1205			4	4	406210.002	.Axel	.Shaft	
1220	39	4	4	4	95007	.Pinne	.Pin	
1240	40	2	2	2	358595.0100	.Axel	.Shaft	72) Ø70
1260	41	2	2	2	A00535.0100	.Vikbricka	.Fold washer	72)
1280	42	2	2	2	455360.XXXX	.Tiltcylinder	.Tilt cylinder	SEE GR 80 ,PAGE 97
1285								72),ERSAV A01785.XXXX
1290		2	2	2	A01785.XXXX	.Tiltcylinder	.Tilt cylinder	SEE GR 80 ,PAGE 99
1295								72),ERS 455360.XXXX
1300	43	2	2	2	2564	.Ledlager	.Guide bearing	
1320	44	4	4	4	2585	.Spärring	.Retaining ring	
1340	45	4	4	4	405970.001	.Axel	.Shaft	72)
1360	46	4	4	4	405974.001	.Låsbricka	.Lock washer	72)
1380	47	8	8	8	920099.025	.Skruv	.Screw	72)
1400	48	1	1	1	450523.0100	.Lamphållare	.Lamp holder	H,LH-4500
1420		1	1	1	450524.0100	.Lamphållare	.Lamp holder	H,LH4750-
1480	49	1	1	1	450523.0100	.Lamphållare	.Lamp holder	V,LH-4500
1500		1	1	1	450524.0100	.Lamphållare	.Lamp holder	V,LH4750-
1560	50	2	2	2	320494.0100	.Skylt	.Sign	H=270
1580	51	12	12	12	920086.003	.Skruv	.Screw	
1600	52	2	2	2	160	.Smörjnippel	.Lubricant nipple	72)
1640	53	2	2	2	407063.0100	.Klammer	.Clamp	
1660	54	8	8	8	98154	.Bricka	.Washer	
1680	55	8	8	8	920068.001	.Mutter	.Nut	
1700	56	2	2	2	409841.0100	.Slanghållare	.Hose holder	
1720	57	2	2	2	352670.0500	.Klammer	.Clamp	
1740	58	2	2	2	920799.0003	.Täckplatta	.Cover plate	
1760	59	2	2	2	920099.073	.Skruv	.Screw	
1780	60	ERF	ERF	ERF	408533.0100	.Justermellanlägg	.Shim	
1800	61	2	2	2	308149.0100	.Slangskydd	.Hose protection	2 SLANGHJUL/HOSEWHEEL
1820		2	2	2	308149.0200	.Slangskydd	.Hose protection	3 SLANGHJUL/HOSEWHEEL
1840		2	2	2	308149.0300	.Slangskydd	.Hose protection	4 SLANGHJUL/HOSEWHEEL
1900	62	4	4	4	920099.065	.Skruv	.Screw	
1920	63	ERF	ERF	ERF	409423.0100	.Justermellanlägg	.Shim	TJL=1 MM
1940		ERF	ERF	ERF	409423.0300	.Justermellanlägg	.Shim	TJL=3 MM
1960	64	8	8	8	920728.136	.Skruv	.Screw	
1965					920728.147	.Skruv	.Screw	
1980	65	2	2	2	309354.0200	.Toppstödruhle	.Top support roller	KPL
2000					309354.0100	.Toppstödruhle	.Top support roller	KPL
2020	66	2	2	2	409353.0200	..Fäste	..Bracket	
2040					409353.0100	..Fäste	..Bracket	
2060	67	2	2	2	405796.0300	..Stödruhle	..Support roller	
2080	68	4	4	4	2458	..Lager	..Bearing	
2100	69	2	2	2	405800.003	..Axel	..Shaft	
2120	70	2	2	2	167	..Smörjnippel	..Lubricant nipple	
2140	71	4	4	4	99046	..Stoppskruv	..Stop screw	
2160	72	12	12	12	920042.005	.Skruv	.Screw	

72. Obs pos.nr 40,41,42,45,46,47,52 och 74 ingår ej i stativ NOTE pos.no.40,41,42,45,46,47,52 and 74 not included in lifting mast assy.

73. Lagerföres i standardlängder. Kan mot pristillägg, även levereras i speciallängder. Stored in standard lengths. Can also be delivered in special lengths with a price addition.

Reservdelar - Spare parts

80 23

0160

Utgåva Issue 930406		Bildnr Picture no 16677			Sidoföringsvagn till Duplex STD stativ VB=2450		Side shifting carriage for Duplex STD mast VB=2450	
Pos. Fig.	Antal/Quantity			Art nr Part No	Benämning	Description	Sats Kit	Anmärkning Notes
	8-10 /600	12- 13,6 /600	12/ 1200 -16					
1160		1	1	1	407270.0100	Klack	Lip	SFS (NOT 16EC)
1180	27	2	2	2	920042.070	Skruv	Screw	SF
1200	28	1	1		407272.0100	Klack	Lip	SFS
1220				1	407272.0200	Klack	Lip	SFS
1240	29	3	3	4	920042.074	Skruv	Screw	
1260	30	6	6	4	R41581.001	Klamma	Clamp	SFS
1280	31	4	4	4	920099.073	Skruv	Screw	
1300	32	4	4	4	920098.025	Bricka	Washer	
1320	33							NOT USED
1340	34							NOT USED
1360	35							NOT USED
1380	36							NOT USED
1400	37							NOT USED5
1420	38	2	2		406210.001	Axel	Shaft	FOR POS.17
1440				2	406210.002	Axel	Shaft	
1460	39	2	2	2	95007	Saxpinne	Split pin	
1480	40	1	1		450088.0100	Slangfäste	Hose attachment	
1500				1	450088.0200	Slangfäste	Hose attachment	
1520	41	ERF	ERF	ERF	10071.001	Mässingsplattstång	Brass flat bar	METERVARA
1540		ERF	ERF	ERF	921736.0001	Elektrod	Electrode	FOR WELDING POS.41

Reservdelar - Spare parts

80 33

0205

Utgåva Issue 930406		Bildnr Picture no 14142		Lyftstativ,duplex frilyft From 1989-01-01 tom 1989-12-31		Lifting mast Duplex freelift,From 1989-01-01 Up to 1989-12-31		
Pos. Fig.	Antal/Quantity			Art nr Part No	Benämning	Description	Sats Kit	Anmärkning Notes
	8-10 /600	12- 13,6 /600						
0020	1	1		458830.XXXX	Lyftstativ	Lifting mast		2)KPL
0035			1	458831.XXXX	Lyftstativ	Lifting mast		2)KPL
0060	2	1		458833.XXXX	.Ytterstativ	.Outer mast		2)
0070			1	458834.XXXX	.Ytterstativ	.Outer mast		2)
0085	2A	1	1	450493.0200	..Slangfäste	..Hose attachment		
0090	2B	ERF	ERF	455833.0200	..Slangfäste	..Hose attachment		
0100	3	1		456756.XXXX	.Innerstativ	.Inner mast		2)
0115			1	458679.XXXX	.Innerstativ	.Inner mast		2)
0140	4	4	4		..Stativhjul	..Mast wheel		KPL DRAW.409358.0100
0180	5	4	4	405809.001	...Axeltapp	...Shaft pivot		Ø60
0220	6	4	4	406531.001	...Stativhjul	...Mast wheel		DELKPL/SUB ASS
0260	6A	4	4	405810.001StativhjulMast wheel		
0300	7	8	8	97011LagerBearing		
0340	8	4	4	5517	...Spärring	...Retaining ring		
0380	9	4	4	160	...Smörjnippel	...Lubricant nipple		
0400	10	4	4	407269.0500	..Stödrulle	..Support roller		KPL
0420	11	4	4	405796.0200	...Stödrulle	...Support roller		
0440	12	8	8	97039	...Bussning	...Bushing		
0460	13	4	4	309743.0100	...Axel	...Shaft		
0480	14	8	8	405797.001	...Öra	...Ear		
0505	15	4	4	454592.0100	...Smörjnippel	...Lubricant nipple		FÖRLÄNGD/PROLONGED 37
0520	16	8	8	920055.001	...Skruv	...Screw		
0540	17	2	2	408594.0100	...Öra	...Ear		
0560	18	1	1	257514.XXXX	.Lyftcylinder	.Lifting cylinder		SEE GR 80 ,PAGE 45
0580								5)V
0600		1	1	257514.XXXX	.Lyftcylinder	.Lifting cylinder		SEE GR 80 ,PAGE 45
0605								5)H
0640	19	4	4	920042.040	.Skruv	.Screw		
0660	20	4	4	5590	.Låsmutter	.Lock nut		
0680	21	2		406533.002	.Kedjehjul	.Chain wheel		KPL
0690			2	406533.003	.Kedjehjul	.Chain wheel		KPL
0720	22	2		407431.0100	..Kedjehjul	..Chain wheel		
0730			2	407431.0200	..Kedjehjul	..Chain wheel		
0760	23	4		920372.001	..Lager	..Bearing		
0780			4	920372.002	..Lager	..Bearing		
0800	24	ERF		920089.003	.Kedja std-längd 5 m	.Chain std-length 5 m		2,73),1 1/2",METERV.
0810		ERF		921380.0002	..Kedjelänk	..Chain link		
0830			ERF	920089.004	.Kedja std-längd 5 m	.Chain std-length 5 m		2,73),2",METERVARA
0835			ERF	921380.0003	..Kedjelänk	..Chain link		
0840	25	2		405971.010	.Axel	.Shaft		
0870			2	405971.016	.Axel	.Shaft		
0960	26	4	4	5517	.Spärring	.Retaining ring		
0980	27	2	2	160	.Smörjnippel	.Lubricant nipple		
1000	28	4	4	920055.050	.Skruv	.Screw		
1020	29	1		356663.XXXX	.Skena	.Rail		2)
1027			1	358712.XXXX	.Skena	.Rail		2)
1040	30	3	3	922030.0003	.Mutter	.Nut		
1060	31	3	3	920042.005	.Skruv	.Screw		
1080	32	2		256103.XXXX	.Frilyftcylinder	.Free lifting cylinder		2)
1090			2	258713.XXXX	.Frilyftcylinder	.Free lifting cylinder		2)
1120					GR 80 ,SIDA 49	GR 80 ,PAGE 49		
1140	33	2	2	408644.0300	.Klammer	.Clamp		
1180	34	2	2	920042.010	.Skruv	.Screw		
1200	35	2	2	5957	.Mutter	.Nut		
1220	36	2	2	920042.076	.Skruv	.Screw		
1240	37	2	2	920076.007	.Mutter	.Nut		

2. Vid beställning angiv truckmodell,tillverkningsnummer och lyfthöjd When ordering state FLT type, manufacturing number and lifting height.

5. Vid beställning ange lyfthöjd och alt.höger eller vänster When ordering state lifting height and alt. right or left
73. Lagerföres i standardlängder. Kan mot pristillägg, även levereras i speciallängder. Stored in standard lengths. Can also be delivered in special lengths with a price addition.

Reservdelar - Spare parts

0208

Utgåva Issue 930406		Bildnr Picture no 14142		Lyftstativ,duplex frilyft DUP,FLS, 12/1200-16 From 1989-01-01-		Lifting mast Duplex freelif, 12/1200-16 From 1989-01-01-		
Pos. Fig.	Antal/Quantity			Art nr Part No	Benämning	Description	Sats Kit	Anmärkning Notes
			12/ 1200 -16					
1520	49			4	160	.Smörjnippel		
1560	50			4	2564	.Lager		
1580	51			4	2585	.Spärring		
1600	52			4	405970.001	.Axel		
1620	53			4	405974.001	.Låsbricka		
1640	54			8	920099.025	.Skruv		
1670	55			2	A01785.XXXX	.Tiltcylinder		SEE GR 80 ,PAGE 99
1680	56			2	358595.0100	.Axel		
1700	57			2	A00535.0100	.Vikbricka		
1720	58			2	920373.096	.Skruv		
1780	59							NOT USED
1860	60							NOT USED
1880	61							NOT USED
1910	62			2	309039.0100	.Cylinderfäste		
1920	63			4	98154	.Bricka		
1940	64			4	920042.079	.Skruv		
1960	65							NOT USED
1980	66			ERF	409423.0100	.Justermellanlägg		TJL=1
2000				ERF	409423.0300	.Justermellanlägg		TJL=3
2040	67			8	920728.147	.Skruv		
2080	68			2	309354.0100	.Toppstödrolle		KPL
2120	69			2	409353.0100	..Fäste		
2140	70			2	405796.0300	..Stödrolle		
2160	71			4	2458	..Bussning		
2180	72			2	405800.003	..Axel		
2200	73			2	167	..Smörjnippel		
2220	74			2	99046	..Stoppskruv		
2240	75			2	97023	Bussning		

Reservdelar - Spare parts

0240

Utgåva Issue 930406		Bildnr Picture no 16651		Gaffelspridningsvagn till Duplex frilyftstativ From 1990-01-01-		Fork spreading carriage for Duplex free lift mast,From 1990-01-01-		
Pos. Fig.	Antal/Quantity			Art nr Part No	Benämning	Description	Sats Kit	Anmärkning Notes
	8-10	12- 13,6 /600						
0020	1	1		459052.0100	Gaffelspridningsvagn	Fork spreading carriage		2)KPL
0027			1	459052.0200	Gaffelspridningsvagn	Fork spreading carriage		2)KPL
0030	2	4	4		.Stativhjul	.Mast wheel		KPL DRAW.409356.0100
0040	2A	4	4	406531.001	.Stativhjul	.Mast wheel		KPL
0080	3	4	4	405810.001	...Stativhjul	...Mast wheel		
0120	4	8	8	97011	...Kullager	...Ball bearing		
0160	5	4	4	405809.002	..Axeltapp	..Shaft pivot		Ø 60
0200	6	4	4	5517	..Spårring	..Retaining ring		
0240	7	4	4	160	..Smörjnippel	..Lubricant nipple		
0270	8	4	4	407269.0700	..Stödrulle	..Support roller		KPL
0280	9	4	4	405796.0200	..Stödrulle	..Support roller		
0300	10	8	8	97039	..Bussning	..Bushing		
0330	11	4	4	309743.0100	..Axel	..Shaft		
0340	12	4	4	405797.001	..Öra	..Ear		
0370	13	4	4	405797.001	..Öra	..Ear		
0390	14	8	8	920055.001	..Stoppskruv	..Stop screw		
0400	15	4	4	455859.0100	..Smörjnippel	..Lubricant nipple		
0418		4	4	455859.0200	..Smörjnippel	..Lubricant nipple		FÖRLÄNGD/PROLONGED 55
0420	16	1		308697.0700	..Kedjefäste	..Chain attachment		H
0440		1		308697.0800	..Kedjefäste	..Chain attachment		V
0452			1	308697.0500	..Kedjefäste	..Chain attachment		H
0455			1	308697.0600	..Kedjefäste	..Chain attachment		V
0470	17	2	2	A01787.XXXX	.Gaffelspridningscylinder	.Fork spreading cylinder		SEE GR 80 ,PAGE103
0480	18	2	2	R31224.005	.Axel	.Shaft		
0500	19	2	2	R31224.001	.Axel	.Shaft		
0520	20	4	4	95011	.Saxpinne	.Split pin		
0550	21	1	1	407343.0300	.Fäste medT-rör	.Bracket withT-pipe		
0560	22	ERF	ERF	406536.001	.Klammer	.Clamp		
0580	23	ERF	ERF	920099.027	.Skruv	.Screw		
0600	24	1	1	407351.0100	.Klammer	.Clamp		
0620	25	1	1	R41581.001	.Klammer	.Clamp		GFS
0640	26	ERF	ERF	920099.073	.Skruv	.Screw		
0660	27	9	9	920098.025	.Bricka	.Washer		
0680	28	2		406210.001	.Axel	.Shaft		
0687			2	406210.002	.Axel	.Shaft		
0700	29	4	4	95007	.Saxpinne	.Split pin		
0840	30	2	2	450088.0200	.Slangfäste	.Hose attachment		
0860	31	1	1	455083.0100	.Hållare	.Holder		
0880	32	2	2	920042.003	.Skruv	.Screw		

2. Vid beställning angiv truckmodell, tillverkningsnummer och lyfthöjd
number and lifting height. When ordering state FLT type, manufacturing

Reservdelar - Spare parts

0300

Utgåva Issue 930406		Bildnr Picture no 14135		Lyftstativ, Triplex Frilyft 8 - 13,6 TRI, FLS		Lifting mast, Triplex Free lift 8 - 13,6 TRI, FLS		
Pos. Fig.	Antal/Quantity			Art nr Part No	Benämning	Description	Sats Kit	Anmärkning Notes
	456 809. XXXX	457 573. XXXX	458 724. XXXX					
0020	1	1		456809.XXXX	Triplexstativ	Triplex mast		2)KPL 2)KPL WITH ADJ.TOP SUPPORT ROLLER, -T330121447
0025		1		457573.XXXX	Triplexstativ	Triplex mast		
0030								2)KPL WITH ADJ.TOP SUPPORT ROLLER, T330121448-
0031								
0035			1	458724.XXXX	Triplexstativ	Triplex mast		
0036								
0037								
0040	2	1		456810.XXXX	.Ytterstativ	.Outer mast		2) 2) FOR ADJ. TOP SUPPORT ROLLER
0045		1	1	457574.XXXX	.Ytterstativ	.Outer mast		
0050								
0060	3	4	2	406442.002	.Toppstödrulle	.Top support roller		
0080	4	8	4	2458	.Bussning	.Bushing		
0100	5	4	2	409030.0100	.Axel	.Shaft		
0120	6	4	2	920042.002	.Skruv	.Screw		
0140	7	10	8	160	.Smörjnippel	.Lubricant nipple		
0160	8	1	1	450524.0100	.Lamphållare	.Lamp holder		H V
0180	9	1	1	450524.0500	.Lamphållare	.Lamp holder		
0200	10	2	2	306487.001	.Axel	.Shaft		
0220	11	2	2	95012	.Saxpinne	.Split pin		
0240	12	1	1	456811.XXXX	.Mellanstativ	.Middle mast		INCL POS 3-7,14,15 INCL POS 14,15
0260	13	1	1	456812.XXXX	.Innerstativ	.Inner mast		
0270				458725.XXXX	.Innerstativ	.Inner mast		INCL POS 14,15
0280	14	8	8	409358.0100	.Stativhjul	.Mast wheel		
0300	14A	8	8	405809.001	..Axeltapp	..Shaft pivot		
0320	14B	8	8	5517	..Spårring	..Retaining ring		
0340	14C	8	8	406531.001	..Stativhjul	..Mast wheel		DELKPL/SUBASSY
0360	14D	8	8	405810.001	...Stativhjul	...Mast wheel		
0380	14E	16	16	97011	...Lager	...Bearing		
0400	14F	8	8	160	..Smörjnippel	..Lubricant nipple		
0420	15	4	4	407269.0500	.Stödrulle	.Support roller		
0440	15A	8	8	405797.001	..Fäste	..Bracket		
0460	15B	4	4	309743.0100	..Axel	..Shaft		
0480	15C	4	4	405796.0200	..Stödrulle	..Support roller		
0500	15D	8	8	97039	..Lager	..Bearing		
0520	15E	4	4	455859.0100	..Smörjnippel	..Lubricant nipple		PROLONGED 35 MM
0540	15F	8	8	920055.001	..Skruv	..Screw		
0560	16	1	1	256270.XXXX	.Lyftcylinder	.Lifting cylinder		2,5)H 2,5)V
0580		1	1	256270.XXXX	.Lyftcylinder	.Lifting cylinder		
0600					GR 80 ,SIDA 83	GR 80 ,PAGE 83		
0620	17	4	4	920042.040	.Skruv	.Screw		
0640	18	4	4	5590	.Låsmutter	.Lock nut		
0660	19	2	2	409271.0100	.Sprint	.Peg		
0680	20	10	10	920042.005	.Skruv	.Screw		
0700	21	2	2	256199.XXXX	.Frilyftcylinder	.Free lifting cylinder		SEE GR 80 ,PAGE 87 SEE GR 80 ,PAGE 87
0710				258718.XXXX	.Frilyftcylinder	.Free lifting cylinder		
0720	22	2	2	408644.0300	.Klammer	.Clamp		
0740	23	2	2	920042.076	.Skruv	.Screw		
0760	24	2	2	920076.007	.Mutter	.Nut		
0780	25	2	2	920042.010	.Skruv	.Screw		
0800	26	2	2	5957	.Mutter	.Nut		
0820	27	2	2	405971.011	.Axel	.Shaft		
0830				405971.017	.Axel	.Shaft		
0840	28	5	5	5517	.Spårring	.Retaining ring		
0860	29	4	4	920055.050	.Stoppskruv	.Stop screw		
0880	30	2	2	356192.0200	.Slanghjul	.Hose wheel		
0900	31	12	12	923119.0001	.Slanghjul	.Hose wheel		
0920	31A	4	4	356192.0100	.Slanghjul	.Hose wheel		
0940	32	4	4	A10600.0100	.Distansring	.Spacer ring		

2. Vid beställning angiv truckmodell, tillverkningsnummer och lyfthöjd When ordering state FLT type, manufacturing number and lifting height.

5. Vid beställning ange lyfthöjd och alt. höger eller vänster When ordering state lifting height and alt. right or left

Reservdelar - Spare parts

0305

Utgåva Issue 930406		Bildnr Picture no 14185			Lyftstativ, Triplex Frilyft 12-16 ton Centrumpl. frilyftcyl.		Lifting mast, Triplex Free lift 12-16 tonnes Freeliftcyl.in centr.pos	
Pos. Fig.	Antal/Quantity			Art nr Part No	Benämning	Description	Sats Kit	Anmärkning Notes
	456 477- XXXX	457 577- XXXX	457 583- XXXX					
0020	1	1		456477.XXXX	Triplexstativ	Triplex mast		2)KPL
0025			1	457577.XXXX	Triplexstativ	Triplex mast		2)KPL WITH ADJ. TOP SUPPORT ROLLER
0028								2)KPL FOR RO/RO
0030			1	457583.XXXX	Triplexstativ	Triplex mast		2)
0040	2	1		450037.XXXX	.Ytterstativ	.Outer mast		2)
0045			1	457578.XXXX	.Ytterstativ	.Outer mast		2)
0050			1	457584.XXXX	.Ytterstativ	.Outer mast		2)FOR RO/RO
0060	3	1		450039.XXXX	.Mellanstativ	.Middle mast		2)
0070			1	458491.XXXX	.Mellanstativ	.Middle mast		2)
0075			1	458492.XXXX	.Mellanstativ	.Middle mast		2)
0080	4	4	4	409359.0100	..Stativhjul	..Mast wheel		2)
0082	4A	4	4	405809.003	...Axeltapp	...Shaft pivot		
0084	4B	4	4	95102	...Spärring	...Retaining ring		
0086	4C	4	4	406532.001	...Stativhjul	...Mast wheel		DELKPL/SUBASSY
0088	4D	4	4	405810.002StativhjulMast wheel		
0090	4E	8	8	97025LagerBearing		
0092	4F	4	4	160	...Smörjnippel	...Lubricant nipple		
0100	5	2	2	407269.0500	..Stödrulle	..Support roller		
0102	5A	4	4	405797.001	...Fäste	...Bracket		
0104	5B	2	2	309743.0100	...Axel	...Shaft		
0106	5C	2	2	405796.0200	...Stödrulle	...Support roller		
0108	5D	4	4	97039	...Lager	...Bearing		
0110	5E	2	2	455859.0100	...Smörjnippel	...Lubricant nipple		PROLONGED 35 MM
0112	5F	4	4	920055.001	...Skruv	...Screw		
0120	6	1		456476.XXXX	.Innerstativ	.Inner mast		2)
0125			1	457581.XXXX	.Innerstativ	.Inner mast		2)
0130			1	457586.XXXX	.Innerstativ	.Inner mast		2)FOR RO/RO
0140	7	4	4	409359.0100	..Stativhjul	..Mast wheel		SE POS 4
0160	8	2	2	407269.0500	..Stödrulle	..Support roller		SE POS 5
0180	9	2	2	454818.0100	.Mutter	.Nut		
0190	9A	1	1	920466.005	.Bricka	.Washer		
0200	10	1	1	R43040.D00	.Kedjesträckare	.Chain tightener		L=575
0205	10A	1	1	920049.002	.Sprint	.Peg		NOT ILLUSTRATED FOR SAFETY
0210								
0220	11	2	2	R41599.002	.Sprint	.Peg		
0240	12	4	4	95007	.Saxpinne	.Split pin		
0260	13	ERF	ERF	ERF	5609	.Kedja std-längd 6 m		73),2" 8X8,METERVARA
0280	14	1	1	1	R31571.003	.Kedjehjul		
0300	15	2	2	2	97013	.Lager		
0320	16	2	2	2	R42028.001	.Bricka		
0340	17	1	1	1	R41602.002	.Axeltapp		
0360	18	1	1	1	95012	.Saxpinne		
0380	19	1	1	1	160	.Smörjnippel		
0400	20	1	1	1	254802.XXXX	.Frilyftcylinder		SEE GR 80 ,PAGE 89
0420	21	1	1	1	454820.0100	.Klammer		
0440	22	4	4	4	920728.136	.Skruv		
0460	23	2	2	2	920076.010	.Mutter		
0480	24	2	2	2	450004.0100	.Fäste		
0500	25	2	2	2	451282.0100	.Låsbleck		
0520	26	4	4	4	920373.108	.Skruv		
0540	27	2	2	2	405939.002	.Kedjesträckare		
0560	28	4	4	4	406210.002	.Axel		
0580	29	4	4	4	95007	.Saxpinne		
0600	30	ERF	ERF	ERF	920089.004	.Kedja std-längd 5 m		73),2" 4X4,METERVARA
0620	31	2	2	2	406534.001	.Kedjehjul		KPL
0640	32	2	2	2	405815.001	..Kedjehjul		
0660	33	4	4	4	920372.002	..Lager		

2. Vid beställning angiv truckmodell, tillverkningsnummer och lyfthöjd When ordering state FLT type, manufacturing number and lifting height.

73. Lagerföres i standardlängder. Kan mot pristillägg, även levereras i speciallängder. Stored in standard lengths. Can also be delivered in special lengths with a price addition.

Reservdelar - Spare parts

0310

Utgåva Issue 930406		Bildnr Picture no 16630		Lyftcylinder till Triplex frilyftstativ 456809-, 457573-, 458724-		Lifting cylinder for Triplex free lift mast 456809-, 457573-, 458724-		
Pos. Fig.	Antal/Quantity			Art nr Part No	Benämning	Description	Sats Kit	Anmärkning Notes
0020	1	1		256270.XXXX	Lyftcylinder	Lifting cylinder		2,5)KPL V
0040		1		256270.XXXX	Lyftcylinder	Lifting cylinder		2,5)KPL H
0060	2	1		250903.XXXX	.Cylinderrör	.Cylinder pipe		2,5)KPL V
0080		1		250903.XXXX	.Cylinderrör	.Cylinder pipe		2,5)KPL H
0100	3	1		350901.XXXX	.Kolvstång	.Piston rod		2)KPL
0120	4	1		920744.0003	.Packningssats	.Gasket kit		
0140	5	1		96031	..Kolv tätning	..Piston seal		
0160	6	1		1357	..O-ring	..O-ring		
0180	7	1		920102.001	..Manschett	..Seal		
0200	8	1		96074	..Avstrykare	..Wiper		
0210	8A	1		5743	..Stödtring	..Back-up ring		172)
0220	9	1		405360.XXXX	.Distans	.Spacer		2)
0240	10			305354.001	.Cylinderhuvud	.Cylinder head		UTGÅTT,ERS AV A00300.1700
0245								
0250		1		A00300.1700	.Cylinderhuvud	.Cylinder head		
0260	11	1		5938	.Tredoring	.Tredoring		
0280	12	1		356111.0100	.Anslutning	.Connection		
0300	13	1		920054.008	.Sänkbromsventil	.Lowering check valve		

2. Vid beställning angiv truckmodell, tillverkningsnummer och lyfthöjd When ordering state FLT type, manufacturing number and lifting height.
 5. Vid beställning ange lyfthöjd och alt. höger eller vänster When ordering state lifting height and alt. right or left
 172. Gäller för cylinderhuvud A00300.1700 Valid for cylinder head A00300.1700

Reservdelar - Spare parts

80 93

0350

Utgåva Issue 930406		Bildnr Picture no 16679			Gaffelspridningsvagn till Triplex frilyftstativ		Fork spreading carriage for Triplex free lift mast		
Pos. Fig.	Antal/Quantity			Art nr Part No	Benämning	Description	Sats Kit	Anmärkning Notes	
	8-10	12- 13,6 /600	12- 1200 16						
0740	31			1	R41599.002	.Sprint		110)	
0760	32			2	95004	.Saxpinne	.Peg .Split pin	110)	
0780	33							NOT USED	
0820	34							NOT USED	
0840	35	1	1	---	409041.0600	.Slangfäste	.Hose attachment		
0860				1	450778.0100	.Slangfäste	.Hose attachment	BULTAT/BOLTED	
0880				2	920042.028	.Skruv	.Screw	NOT ILLUSTR	
0900	36	1	1	1	455083.0100	.Hållare	.Holder	FÖR HÅNGANDE SLANGAR/ FOR HANGING HOSES	
0905									
0920	37	2	2	2	920042.002	.Skruv	.Screw		

Reservdelar - Spare parts

0560

Utgåva Issue 930406		Bildnr Picture no 14171			Gaffelspridningscylinder A01787.XXXX	Fork spreading cylinder A01787.XXXX		
Pos. Fig.	Antal/Quantity			Art nr Part No	Benämning	Description	Sats Kit	Anmärkning Notes
	A017 87. 0100	A017 87. 0200	A017 87. 0300					
0020	1	1		A01787.0100	Gaffelspridningscylinder	Fork spreading cylinder		KPL SL=967
0040			1	A01787.0200	Gaffelspridningscylinder	Fork spreading cylinder		110)KPL SL=967
0045			1	A01787.0300	Gaffelspridningscylinder	Fork spreading cylinder		110)KPL SL=1192
0060	2	1		250324.0100	.Cylinderrör	.Cylinder pipe		KPL
0080	2A		1	250324.0200	.Cylinderrör	.Cylinder pipe		110)KPL
0085			1	250324.0300	.Cylinderrör	.Cylinder pipe		110)KPL
0100	3	1	1	408917.0100	.Kolvstång	.Piston rod		KPL
0105			1	408917.0300	.Kolvstång	.Piston rod		KPL SL=1192
0120	4	1	1	A00300.1400	.Cylinderhuvud	.Cylinder head		
0140	5	1	1	921307.0001	.Tätningssats	.Seal kit		
0160	6	1	1	96031	..Kolv tätning	..Piston seal	S	
0180	7	1	1	1357	..O-ring	..O-ring	S	
0200	8	1	1	96061	..Manschett	..Seal	S	
0220	9	1	1	96071	..Avstrykare	..Wiper	S	
0230	10	1	1	5743	..Stödring	..Back-up ring	S	
0240	11	1	1	306408.002	.Fäste	.Bracket		
0245	12	1	1	920069.030	.Skruv	.Screw		
0260	13	1	1	160	.Smörjnippel	.Lubricant nipple		
0280	14	1	1	97015	.Lager	.Bearing		

Reservdelar - Spare parts

Utgåva Issue 930406		Bildnr Picture no 14173		Skevningscylinder A01790.XXXX		Levelling cylinder A01790.XXXX		
Pos. Fig.	Antal/Quantity			Art nr Part No	Benämning	Description	Sats Kit	Anmärkning Notes
0020	1	1		A01790.0100	Skevningscylinder	Levelling cylinder		Ø100 SF VAGN Ø 100 GFS VAGN KPL SF VAGN KPL GFS VAGN KPL
0030		1		A01790.0200	Skevningscylinder	Levelling cylinder		
0040	2	1		450319.0100	.Cylinderrör	.Cylinder pipe		
0050		1		450319.0200	.Cylinderrör	.Cylinder pipe		
0060	3	1		A00300.1400	.Cylinderhuvud	.Cylinder head		
0080	4	1		407315.0100	.Kolvstång	.Piston rod		
0100	5	1		921307.0001	.Tätningssats	.Seal kit		
0120	6	1		96031	..Kolv tätning	..Piston seal	S	
0140	7	1		1357	..O-ring	..O-ring	S	
0160	8	1		96081	..Manschett	..Seal	S	
0180	9	1		96071	..Avstrykare	..Wiper	S	
0200	10	1		5743	..Stödning	..Back-up ring	S	

Reservdelar - Spare parts
80 123

0900

Utgåva Issue 930406		Bildnr Picture no 10077		Gafflar skevning Sidoföringsvagn		Forks levelling Side shifting carriage		
Pos. Fig.	Antal/Quantity			Art nr Part No	Benämning	Description	Sats Kit	Anmärkning Notes
0020	1	1			Skevningsgaffel	Levelling fork		3)KPL 3) SEE GR 80 ,PAGE111 ERS AV A01790.XXXX SEE GR 80 ,PAGE113 ERS 450320.XXXX
0040	2	1			.Gaffelämne	.Fork material		
0060	3	1		450320.XXXX	.Skevningscylinder	.Levelling cylinder		
0065								
0070		1		A01790.XXXX	.Skevningscylinder	.Levelling cylinder		
0075								
0080	4	1		R42574.005	.Axel	.Shaft		
0100	5	2		3289	.Saxpinne	.Split pin		
0120	6	1		R41717.002	.Klack	.Lip		
0140	7	2		920042.070	.Skruv	.Screw		

Reservdelar - Spare parts

0150

Utgåva Issue 930406		Bildnr Picture no 13139		Reverseringsspärr för elväxling, CLARK 18000 och 28000		Reversing lock for elec- trical gear change, CLARK 18000 and 28000	
Pos. Fig.	Antal/Quantity		Art nr Part No	Benämning	Description	Sats Kit	Anmärkning Notes
	12V	24V					
0010	—	—	456383.0100	Reverseringsspärr	Reversing lock		KPL CLARK 18000 STD
0013	—	—	456383.0300	Reverseringsspärr	Reversing lock		KPL CLARK 18000 VBFS
0015	—	—	456317.0100	Reverseringsspärr	Reversing lock		KPL CLARK 28000 STD
0018	—	—	456317.0200	Reverseringsspärr	Reversing lock		KPL CLARK 28000 VBFS
0020	1	2	456315.0100	Klack	Lip		
0040	2	1	356382.0200	Hållare	Holder		CLARK 18000
0045	1	1	356316.0100	Hållare	Holder		CLARK 18000
0060	3	2	920803.0082	Skruv	Screw		CLARK 18000
0065	2	2	2696	Skruv	Screw		CLARK 28000
0080	4	2	920098.009	Bricka	Washer		CLARK 28000
0085	2	2	920913.0010	Distanshylsa	Spacer sleeve		CLARK 18000
0100	5	1	922935.0001	Reverseringsspärr	Reversing lock		CLARK 28000
0110	—	—	922935.0003	Reverseringsspärr	Reversing lock		EL. KPL, 12V
0120	6	1	923120.0045	.Reverseringsspärr	.Reversing lock		EL. KPL, 24V
0130	—	—	923120.0356	.Reverseringsspärr	.Reversing lock		EL. 12V
0140	7	1	923120.0046	.Givare	.Sensor		EL. 24V
0145	7A	1	458818.0100	Kabelhärva	Cable unit		
0160	8	2	920749.0003	Skruv	Screw		
0170	—	—	920100.233	Skruv	Screw		
0180	9	2	98106	Mutter	Nut		
0190	—	—	920076.001	Låsmutter	Lock nut		
0200	10	1	923447.0003	Omformare	Converter		
0210	11	ERF	920749.0002	Skruv	Screw		
0215	ERF	ERF	922089.0001	Skruv	Screw		
0220	12	ERF	3049	Mutter	Nut		
0240	13	3	920444.002	Minirelå	Mini relay		12V
0245	2	2	920444.002	Minirelå	Mini relay		ON CIRCUIT BOARD R8 + R16, INSTRUMENT PANEL
0250	—	—	—	—	—		KPL NOT ILLUSTRATED
0260	14	1	457044.0100	Kabelhärva	Cable unit		
0280	3	3	921831.0001	.Hållare, minirelå	.Holder, mini relay		
0290	14A	1	458819.0100	Kabelhärva	Cable unit		
0295	—	—	—	—	—		NOT ILLUSTRATED FROM RELAY TO CIRC. BOARD
0300	15	ERF	920519.0001	Strapsbandhållare	Straps holder		
0320	16	ERF	920518.0004	Strapsband	Strap		
0325	ERF	ERF	920518.0002	Strapsband	Strap		3,6X142
0340	17	ERF	920517.0004	Skruv	Screw		4,8X368
0370	18	—	—	Lucka	Cover lid		
0375	18	—	—	Låda	Box		SEE GR 10 ,PAGE 29
0380	19	—	—	Kardanaxel	Universal drive shaft		VBFS ONLY
0400	20	1	920098.011	Bricka	Washer		SEE GR 40 ,PAGE 43

Reservdelar - Spare parts

0350

Utgåva Issue 930406		Bildnr Picture no 14114		Lyftöra		Lifting ear		
Pos. Fig.	Antal/Quantity			Art nr Part No	Benämning	Description	Sats Kit	Anmärkning Notes
0020	1	2		356265.0100	Lyftöra	Lifting ear		L=380 L=480 SPECIAL
0040		2		356265.0200	Lyftöra	Lifting ear		
0060	2	2		456286.0100	Bricka	Washer		
0080	3	2		920068.009	Mutter	Nut		

Reservdelar - Spare parts

0550

Utgåva Issue 930406		Bildnr Picture no 14128		Hastighetsregulator (spärr på 3:ans växel)		Speed control (lock on 3rd gear)		
Pos. Fig.	Antal/Quantity			Art nr Part No	Benämning	Description	Sats Kit	Anmärkning Notes
	FFS	VBFS						
0020	0	---	---	454586.0200	Hastighetsregulator	Speed control		MOUNTING FFS
0040			---	454586.0300	Hastighetsregulator	Speed control		MOUNTING VBFS
0060	1	1	---	454591.0100	Fäste	Bracket		
0080	2	1	---	454419.0200	Skruv	Screw		
0100	3	1	---	454419.0100	Skruv	Screw		
0120	4	1	1	921885.0001	Cylinder	Cylinder		
0140	5	1	1	920100.044	Skruv	Screw		
0160	6	ERF	ERF	4428	Nylonrör	Nylon hose		
0180	7	1	1	920076.014	Mutter	Nut		
0200	8	1	1	5198	Koppling	Fitting		
0220	9	1	1	921637.0001	Magnetventil	Magnetic valve		
0240	10	2	2	3775	Koppling	Fitting		
0260	11	2	2	922357.0004	Skruv	Screw		
0280	12	2	2	922030.0001	Mutter	Nut		
0300	13	1	1	686	Kabelsko	Cable eye		HANE/MALE
0320	14	1	1	921229.0001	Kabelsko	Cable eye		HONA/FEMALE
0340	15	ERF	ERF	795	Kabel	Cable		L=3000
0360	16	ERF	ERF	4428	Nylonrör	Nylon hose		
0380	17	ERF	---	4428	Nylonrör	Nylon hose		
0400	18	1	1	5199	Koppling	Fitting		
0420	19	1	1	920275.001	Koppling	Fitting		
0440	20	---	---	5412	Indikator	Indicator		SEE GR 50 ,PAGE 11
0460								
0480								
0500	30	---	---	357777.0100	Fäste	Bracket		SEE GR 30 ,PAGE 7
0520	31	---	1	357809.0100	Fäste	Bracket		
0540	32	---	---		Reglagekabel	Control cable		SEE GR 30 ,PAGE 7
0560	33	---	1	357073.0200	Fäste	Bracket		
0580	34	---	2	922357.0002	Skruv	Screw		M6SF 6X16 UTG
0585	---	---	2	4821	Skruv	Screw		MCS 6X25
0590	---	---	2	920165.003	Bricka	Washer		
0600	35	---	2	922030.0001	Mutter	Nut		
0620	36	---	ERF	4428	Nylonrör	Nylon hose		

Reservdelar - Spare parts

90 37

0800

Utgåva Issue 930406		Bildnr Picture no 15422		Monteringssats, gnist- släckare		Mounting kit, Spark arrestors		
Pos. Fig.	Antal/Quantity			Art nr Part No	Benämning	Description	Sats Kit	Anmärkning Notes
0010				A00564.0100	Monteringssats	Mounting kit		DRAWING NO
0020	1	1		923377.0003	Gnistsläckare	Spark arrestor		
0160	2	1		A00111.0100	Fäste	Bracket		
0180	3	1		A00290.0100	Fäste	Bracket		
0200	4	2		922357.0016	Skruv	Screw		
0220	5	2		922030.0002	Mutter	Nut		
0240	6	1		A00564.0100	Avgasrör	Exhaust pipe		
0260	7	1		923096.0003	Klamma	Clamp		

Reservdelar - Spare parts

1050		Utgåva Issue 930406		Bildnr Picture no 15439		Extra hydraulfunktion med elbrytare		Extra hydraulic function with electrical switch	
Pos. Fig.	Antal/Quantity			Art nr Part No	Benämning	Description	Sats Kit	Anmärkning Notes	
	4520 61. 0700	4520 61. 1100							
0010				352062.0700				DRAWING NO.	
0020	1	1	1	922143.0001	Magnetventil	Magnetic valve		24V	
0040	2	1	1	922144.0001	Ventilplatta	Valve plate			
0060	3	4	4	921899.165	Skruv	Screw			
0080	4	2	2	352785.7300	Hydraulslang	Hydraulic hose			
0100	5							NOT USED	
0120	6	2	2	308162.0300	Hydraulslang	Hydraulic hose			
0140	7	2	2	308162.7000	Hydraulslang	Hydraulic hose			
0160	8							NOT USED	
0180	9	6	6	94168	Koppling	Fitting			
0200	10	6	6	3474	Nippel	Nipple			
0220	11	6	6	5936	Tredoring	Tredoring			
0240	12	1		921744.0004	Spak	Lever		50MM WITH EL SWITCH	
0250								NOT ILLUSTRATED	
0260			1	355468.0200	Spak	Lever		KPL,NOT ILLUSTRATED	
0280			1	922088.0001	.Reglagespak	.Control lever		WITH EL SWITCH	

Reservdelar - Spare parts

Utgåva Issue 930406			Nummerregister			Numerical register		
Artnr Part no	Gr Gr	Sida Page	Artnr Part no	Gr Gr	Sida Page	Artnr Part no	Gr Gr	Sida Page
4655	3000	101	5418	2000	47	5574	9000	25
4660	3000	11	5425	9000	41	5590	1000	5
	3000	25	5430	2000	41		3000	133
	3000	35		2000	43		3000	175
	3000	77		2000	45		4000	63
	3000	91	5433	1000	55		7000	65
	3000	101	5442	7000	31		7000	73
4692	3000	47		7000	33		7000	75
	3000	109		7000	103		7000	85
4738	4000	43		7000	107		7000	183
	4000	63		7000	111		7000	185
	4000	65	5443	7000	7		7000	187
	4000	77		7000	11		7000	197
	4000	91		7000	31		7000	199
4752	2000	9		7000	33		8000	5
	2000	23	5465	5000	15		8000	11
	2000	31	5473	7000	7		8000	27
	3000	39		7000	11		8000	33
4753	2000	49		7000	31		8000	37
4754	2000	49		7000	33		8000	41
4775	9000	5	5482	2000	7		8000	63
4808	9000	43	5508	3000	51		8000	69
4817	7000	15		3000	113		8000	75
4821	9000	27	5510	3000	51		8000	81
4823	7000	73		3000	113	5603	5000	27
4882	9000	5	5517	8000	5	5606	9000	19
4884	8000	49		8000	7		9000	41
	8000	87		8000	11	5609	8000	73
	8000	89		8000	13		8000	79
4885	2000	7		8000	19	5623	7000	31
5136	9000	25		8000	21	5625	7000	33
5146	5000	3		8000	25	5659	1000	7
	5000	7		8000	27	5660	1000	7
	5000	11		8000	29	5674	3000	51
5198	9000	27		8000	33		3000	113
5199	5000	21		8000	37		3000	177
	9000	27		8000	41		3000	191
5234	4000	53		8000	51	5675	3000	51
	4000	55		8000	53		3000	113
5289	7000	215		8000	57		3000	177
	7000	219		8000	61		3000	191
5298	2000	3		8000	63	5676	3000	51
	2000	7		8000	69		3000	113
5309	1000	37		8000	75		3000	177
5314	4000	105		8000	79		3000	191
	4000	107		8000	91	5691	3000	51
	6000	3		8000	95		3000	113
	6000	5	5538	3000	51		3000	177
5322	1000	33		3000	113		3000	191
	1000	35		3000	177	5696	3000	237
	1000	37		3000	191		5000	21
5337	3000	5	5543	3000	51		5000	23
	3000	71		3000	113	5723	1000	33
5388	9000	13		3000	177		1000	35
5391	2000	3		3000	237		1000	37
5393	2000	3	5550	3000	51	5743	8000	17
5399	1000	13		3000	113		8000	45
	1000	17	5564	5000	7		8000	47
5400	1000	55		5000	13		8000	83
5401	1000	13		5000	27		8000	101
	1000	17	5566	5000	5		8000	103
5412	5000	3	5572	5000	27		8000	105
	5000	7	5573	3000	5		8000	107
	5000	11		3000	71		8000	111
	9000	27		5000	3		8000	113
5418	2000	37		5000	7	5825	3000	145
	2000	39		5000	11		3000	199

Reservdelar - Spare parts

Utgåva Issue 930406			Nummerregister			Numerical register		
Artnr Part no	Gr Gr	Sida Page	Artnr Part no	Gr Gr	Sida Page	Artnr Part no	Gr Gr	Sida Page
307935.0500	8000	121	308162.7100	7000	193	308697.0500	8000	57
308149.0100	8000	7		9000	29		8000	91
	8000	13		9000	35		8000	95
308149.0200	8000	7	308162.7200	7000	57	308697.0600	8000	53
	8000	13		7000	89		8000	57
308149.0300	8000	7		7000	177		8000	91
	8000	13		7000	207		8000	95
	8000	69	308162.7300	7000	57	308697.0700	8000	53
308149.0500	8000	75		7000	59		8000	57
308149.0600	8000	75		7000	177		8000	61
308149.0700	8000	65		7000	179	308697.0800	8000	53
308162.0100	7000	7		7000	193		8000	57
	7000	11	308162.7500	7000	67		8000	61
	7000	67		7000	191	308797.XXXX	7000	73
	7000	83	308162.7600	7000	57		7000	85
	7000	89		7000	59		7000	203
	7000	191		7000	177	308797.0100	7000	7
	7000	193		7000	179		7000	11
	7000	207		7000	193		7000	15
308162.0300	9000	47	308162.7700	7000	59	308797.0300	7000	51
308162.0500	7000	83		7000	67	308797.0500	7000	101
308162.1000	7000	77		7000	69	308797.0700	7000	171
308162.2700	7000	75		7000	179	308797.2500	7000	65
	7000	85		7000	191		7000	189
	7000	201		7000	193	308797.3800	7000	97
	7000	203	308162.7800	7000	59	308797.3900	7000	97
308162.2800	7000	75		7000	67		7000	101
	7000	85		7000	179	308797.4000	7000	101
	7000	201		7000	191	308797.4100	7000	101
	7000	203		7000	193	308929.0100	8000	105
308162.2900	7000	75	308162.8500	7000	81	308945.XXXX	7000	65
	7000	201		7000	87		7000	189
308162.3100	7000	83		7000	205	309039.0100	8000	31
308162.3200	7000	83		7000	211		8000	43
308162.3400	7000	83	308162.8600	7000	85	309171.XXXX	7000	73
308162.4400	7000	85	308162.8700	7000	53		7000	75
	7000	203		7000	55		7000	201
308162.4700	7000	59		7000	57	309171.0100	3000	175
	7000	179		7000	59	309171.0200	7000	85
	7000	193		7000	67		7000	203
308162.4800	7000	59		7000	75	309171.0300	7000	15
	7000	179		7000	83		7000	65
308162.4900	7000	67	308162.9000	7000	83		7000	73
	7000	69	308162.9100	7000	57		7000	75
	7000	191		7000	67		7000	85
308162.5500	7000	7		7000	177		7000	183
	7000	57		7000	191		7000	185
	7000	67	308162.9200	7000	57		7000	187
	7000	177		7000	59		7000	197
	7000	191		7000	67		7000	199
308162.5600	7000	193		7000	177	309171.0400	7000	75
308162.5700	7000	181		7000	179		7000	201
	7000	195		7000	191	309171.0700	3000	55
	7000	209		7000	193		3000	117
308162.7000	7000	57		7000	211		3000	179
	7000	67		7000	213		3000	235
	7000	69	308162.9700	7000	77	309171.0800	7000	73
	7000	83	308643.0100	8000	49		7000	169
	7000	177	308697.0100	8000	51	309171.1000	7000	49
	7000	191		8000	55	309171.1200	7000	127
	9000	47		8000	59		7000	133
308162.7100	7000	57	308697.0200	8000	51		7000	135
	7000	59		8000	91	309171.1300	7000	211
	7000	67		8000	95		7000	213
	7000	177	308697.0300	8000	51	309171.3500	7000	101
	7000	179	308697.0400	8000	51	309171.3600	7000	7
	7000	191	308697.0500	8000	53		7000	11

Reservdelar - Spare parts

99NR 25

Utgåva Issue 930406			Nummerregister			Numerical register		
Artnr Part no	Gr Gr	Sida Page	Artnr Part no	Gr Gr	Sida Page	Artnr Part no	Gr Gr	Sida Page
456269.0100	3000	113	456616.0900	1000	7	456760.0900	7000	89
	3000	177	456616.1000	6000	3		7000	207
	3000	237		6000	7	456760.1100	7000	193
456269.0200	3000	51	456616.1100	1000	7	456760.1500	7000	193
	3000	113	456616.1200	1000	7	456762.0100	7000	65
	3000	177	456616.1300	1000	7		7000	189
456278.XXXX	8000	27	456616.1400	1000	7	456762.0200	7000	73
456279.XXXX	8000	27	456616.1500	1000	7		7000	77
456280.XXXX	8000	27		6000	3	456762.0300	7000	65
	8000	41		6000	7		7000	189
456283.0100	1000	9	456616.1600	1000	7	456762.0400	7000	73
456286.0100	9000	17	456616.1700	1000	7		7000	83
456315.0100	9000	7		6000	3	456762.0600	7000	85
456317.0100	9000	7	456616.1800	1000	7		7000	203
456317.0200	9000	7		6000	3	456762.0700	7000	75
456340.0100	7000	31	456621.0100	7000	33		7000	201
	7000	33	456621.0200	7000	33	456771.0100	1000	9
456340.0300	7000	125	456636.1500	7000	103	456771.0200	1000	9
	7000	129	456636.1600	7000	103	456771.0300	1000	9
	7000	131	456636.1900	7000	111	456774.0100	7000	65
456359.0100	2000	11	456636.2000	7000	111	456774.0200	7000	65
456359.0200	2000	11	456636.2100	7000	107	456774.0300	7000	73
456364.0100	1000	15	456638.0100	7000	15		7000	75
456364.0200	1000	15	456638.0200	7000	15	456774.0400	7000	73
456368.0100	3000	9	456645.0100	7000	35		7000	85
	3000	75	456645.0200	7000	35	456806.0100	3000	61
456380.0100	7000	35	456647.0100	7000	15	456806.0200	3000	123
456380.0200	7000	35	456647.0200	7000	15	456809.XXXX	8000	63
456383.0100	9000	7	456647.0300	7000	15	456810.XXXX	8000	63
456383.0300	9000	7	456648.0100	7000	55	456811.XXXX	8000	63
456409.0100	3000	51		7000	57	456812.XXXX	8000	63
	3000	115		7000	59	456852.0100	1000	35
	3000	237	456648.0200	7000	63	456853.0100	1000	35
456410.0100	1000	25	456648.0300	7000	71	456856.0100	1000	35
456410.0200	1000	25	456648.0400	7000	11	456856.0200	1000	35
456410.0300	1000	25	456648.0500	7000	11	456858.0100	1000	35
456411.0100	3000	53	456648.0600	7000	11	456889.0100	7000	63
	3000	115	456667.0100	7000	67		7000	71
	3000	177		7000	75	456889.0200	7000	63
	3000	237		7000	85		7000	71
456466.0100	1000	45		7000	191	456889.0300	7000	63
456468.0100	1000	45		7000	201		7000	71
456468.0300	1000	45		7000	203	456889.0400	7000	63
456476.XXXX	8000	73	456667.0200	7000	67		7000	71
456477.XXXX	8000	73		7000	191	456890.0100	7000	63
456488.0100	1000	57	456705.0100	3000	135		7000	71
456500.0100	3000	69		3000	187	456890.0200	7000	63
	3000	131	456706.0100	3000	135		7000	71
456538.0100	1000	5		3000	189	456962.0100	7000	11
456538.0200	1000	5	456708.0100	3000	135	457018.0100	5000	3
456539.0100	1000	5		3000	189		5000	7
456541.0100	3000	177	456709.0100	3000	135		5000	11
	5000	23	456713.0100	3000	135	457023.0100	7000	77
456552.0100	3000	175	456754.XXXX	8000	27	457023.0200	7000	77
456575.0100	3000	175	456755.XXXX	8000	27	457023.1500	7000	75
456607.0100	1000	21	456756.XXXX	8000	27		7000	85
456607.0200	1000	21		8000	33		7000	201
456607.0300	1000	21	456760.0100	7000	67		7000	203
456616.0100	1000	7		7000	191	457023.1800	7000	85
456616.0200	1000	7	456760.0200	7000	67		7000	203
	6000	3		7000	191	457042.0100	3000	63
	6000	5	456760.0300	7000	77		3000	125
456616.0400	1000	7	456760.0400	7000	67	457044.0100	9000	7
456616.0500	1000	7		7000	191	457063.0100	1000	41
456616.0600	1000	7	456760.0700	7000	81		1000	45
456616.0700	1000	7		7000	87	457110.0100	4000	71
456616.0800	1000	7		7000	205	457142.0100	3000	69

Reservdelar - Spare parts

Utgåva Issue 930406			Nummerregister			Numerical register		
Artnr Part no	Gr Gr	Sida Page	Artnr Part no	Gr Gr	Sida Page	Artnr Part no	Gr Gr	Sida Page
920798.0014	7000	11	920825.0001	3000	145	920857.0002	2000	3
	7000	15	920827.0003	3000	143	920866.0003	1000	13
	7000	113	920832.0001	5000	11		1000	19
	7000	115	920832.0002	7000	99	920867.0001	7000	11
	9000	51	920834.0001	7000	97		7000	115
920798.0018	7000	23		7000	99	920871.0018	3000	5
920798.0019	7000	23		7000	117	920871.0019	3000	71
920798.0020	7000	23		7000	119	920871.0026	3000	71
920799.0001	7000	91		9000	35	920876.0001	2000	9
	8000	65	920834.0002	7000	51		3000	5
	8000	75		7000	63		3000	71
920799.0002	1000	57		7000	71	920879.0004	1000	53
	7000	35		7000	97	920879.0006	9000	3
920799.0003	8000	7		7000	171	920882.0001	1000	53
	8000	13	920834.0003	7000	49	920882.0002	1000	53
920800.0001	1000	57		7000	51	920882.0004	2000	17
	7000	35		7000	63		2000	19
920800.0002	7000	91		7000	71		3000	133
920800.0003	8000	75		7000	213		3000	187
920800.0004	8000	65		9000	29	920883.0001	2000	47
920802.0001	1000	37	920834.0005	7000	91	920883.0002	9000	3
920802.0005	1000	33	920834.0007	7000	91	920888.0001	1000	13
	1000	35	920834.0010	7000	19		1000	17
920803.0071	3000	133		7000	35	920891.0001	1000	13
920803.0078	7000	9		7000	215		1000	17
	7000	11		7000	219	920892.0002	2000	7
	7000	15	920835.0001	7000	7	920894.0001	1000	13
	7000	49		7000	15		1000	17
	7000	117		7000	19	920894.0003	1000	13
920803.0082	7000	15		7000	113		1000	17
	7000	119		9000	51	920895.0001	1000	13
	9000	7	920838.0004	7000	57		1000	17
920803.0088	4000	63		7000	61	920896.0001	1000	13
	4000	65		7000	67		1000	17
920805.0001	2000	47		7000	77	920897.0001	3000	55
920807.0001	2000	47		7000	81		3000	117
920807.0002	2000	9		7000	83		3000	177
920808.0001	2000	45		7000	87		3000	235
920810.0008	2000	33		7000	89		3000	237
	2000	35		7000	177	920897.0002	3000	61
920810.0010	2000	33		7000	179		3000	63
920810.0012	2000	35		7000	191		3000	123
920810.0013	2000	33		7000	193		3000	125
	2000	35		7000	205	920897.0003	1000	53
920810.0014	2000	33		7000	207	920898.0003	3000	237
	2000	35	920841.0002	3000	193		5000	21
920810.0022	2000	33	920842.0001	7000	51		5000	23
920810.0024	2000	25		7000	63	920899.0001	3000	135
920810.0025	2000	35		7000	71		3000	175
920810.0026	2000	33		7000	213		3000	187
	2000	35	920842.0009	7000	97	920899.0002	2000	5
920810.0027	2000	35	920844.0001	1000	21	920899.0005	3000	177
920810.0028	2000	35	920844.0002	1000	21	920900.0002	1000	13
920812.0003	7000	103	920846.0001	7000	225		1000	17
	7000	107	920846.0002	7000	225	920900.0003	2000	11
	7000	111	920846.0003	7000	225	920902.0001	3000	51
920812.0004	7000	107	920846.0004	7000	225		3000	113
920815.0014	4000	43	920846.0005	7000	225		3000	177
	4000	71	920846.0006	7000	225		3000	237
920818.0019	4000	69	920846.0007	7000	225	920905.0004	3000	51
	6000	13	920849.0002	2000	5		3000	113
920822.0001	3000	133		7000	225		3000	177
	3000	187	920849.0003	7000	225		3000	237
920822.0005	2000	9	920849.0004	7000	225	920905.0011	3000	177
	3000	105	920849.0005	7000	225	920905.0012	3000	51
920824.0001	3000	237	920849.0006	7000	225		3000	113
	5000	21	920849.0007	7000	225		3000	175

Reservdelar - Spare parts

Utgåva Issue 930406			Nummerregister			Numerical register		
Artnr Part no	Gr Gr	Sida Page	Artnr Part no	Gr Gr	Sida Page	Artnr Part no	Gr Gr	Sida Page
922486.0003	4000	27	922585.0003	3000	191	922645.0007	3000	155
922486.0005	4000	27	922585.0004	2000	15	922645.0008	3000	155
922488.0001	5000	15	922587.0001	7000	7	922645.0009	3000	157
922489.0001	5000	27		7000	11	922659.0001	4000	73
922491.0003	2000	25	922592.0001	3000	35	922660.0001	3000	39
922496.0001	1000	53		3000	193	922660.0002	3000	39
922510.0001	9000	3		3000	237	922660.0003	3000	89
922510.0002	9000	3	922593.0002	7000	97	922660.0004	3000	89
922510.0003	9000	3	922593.0008	7000	97	922669.0001	4000	45
922524.0001	3000	147		7000	117		4000	49
922524.0002	3000	171		7000	119	922670.0001	4000	45
922524.0003	3000	147		7000	121		4000	49
922525.0001	3000	159		7000	123	922670.0002	4000	45
922526.0001	3000	151		9000	29		4000	49
922526.0002	3000	151	922610.0001	2000	33	922671.0001	2000	21
922526.0003	3000	39		2000	35	922672.0005	7000	117
922526.0004	3000	89	922610.0002	2000	35		7000	119
922527.0001	3000	149	922611.0001	1000	25		7000	121
922530.0013	7000	49	922618.0001	4000	69		7000	123
	7000	215		4000	103		9000	29
	7000	219	922618.0002	4000	69	922678.0001	4000	45
922531.0003	2000	9		4000	103		4000	49
	3000	19		6000	13	922679.0001	4000	45
922532.0002	4000	31	922618.0003	4000	69		4000	49
922532.0003	4000	31		4000	103	922679.0002	4000	45
922533.0001	4000	23		6000	13	922679.0004	4000	49
922534.0001	4000	73	922619.0001	6000	13	922689.0001	3000	215
922534.0002	4000	73	922622.0001	4000	69	922689.0002	3000	155
922534.0003	4000	73	922622.0002	4000	69	922690.0003	3000	147
922535.0001	4000	73		6000	13		3000	207
922536.0001	4000	73	922622.0004	4000	69	922690.0004	3000	147
922537.0001	2000	7		6000	13	922690.0005	3000	151
	9000	9	922622.0007	4000	69		3000	211
922538.0001	4000	71		6000	13	922690.0006	3000	151
922539.0001	3000	7	922623.0001	6000	13	922690.0007	3000	153
	3000	73	922624.0002	4000	69		3000	213
922539.0002	3000	7		4000	103	922690.0008	3000	155
	3000	73		6000	13	922690.0009	3000	155
922550.0001	3000	133	922624.0003	4000	69	922690.0010	3000	155
922552.0003	4000	63		4000	103	922690.0011	3000	155
	4000	65		4000	105	922690.0012	3000	157
922553.0012	8000	49		4000	107	922690.0013	3000	159
	8000	87		6000	13		3000	217
922553.0016	8000	89	922626.0001	4000	69	922690.0014	3000	159
922553.0036	8000	45		4000	103		3000	161
	8000	47		6000	13	922690.0015	3000	161
922558.0002	9000	45	922626.0002	4000	69		3000	173
922559.0005	4000	69		4000	103	922690.0016	3000	161
	6000	13		6000	13	922690.0017	3000	161
922559.0006	4000	69	922627.0001	6000	13		3000	219
	6000	13	922632.0001	4000	69	922690.0018	3000	155
922559.0007	4000	69		4000	103		3000	163
	6000	13	922632.0005	6000	13	922690.0019	3000	163
922560.0001	3000	169		4000	69	922690.0020	3000	147
922560.0002	3000	169		6000	13		3000	167
922564.0003	3000	9	922637.0001	2000	41	922690.0021	3000	167
	3000	75		2000	43	922690.0022	3000	167
922569.0001	9000	21	922643.0001	4000	69	922690.0023	3000	171
922571.0002	2000	7		4000	103	922690.0024	3000	171
922575.0011	3000	9		6000	13	922690.0025	3000	171
	3000	75	922643.0002	4000	69	922690.0026	3000	171
	3000	137		4000	103	922690.0027	3000	171
922581.0005	4000	67		6000	13	922690.0029	3000	163
922585.0003	3000	51	922644.0001	3000	153		3000	223
	3000	113		3000	213	922690.0030	3000	165
	3000	123	922645.0003	3000	155	922690.0031	3000	159
	3000	177	922645.0006	3000	149	922690.0034	3000	135

Reservdelar - Spare parts

Utgåva Issue 930406			Nummerregister			Numerical register		
Artnr Part no	Gr Gr	Sida Page	Artnr Part no	Gr Gr	Sida Page	Artnr Part no	Gr Gr	Sida Page
923171.0002	1000	13	923259.0736	3000	127	923349.0137	3000	41
923171.0003	1000	17	923259.0737	3000	57		3000	103
923174.0001	1000	3		3000	119	923349.0138	3000	41
923176.0001	2000	9	923259.0738	3000	77		3000	103
	3000	51	923259.0739	3000	89	923349.0139	3000	41
	3000	113	923259.0775	3000	45		3000	103
	3000	191		3000	107	923349.0140	3000	41
923186.0001	3000	7	923259.0816	3000	11		3000	103
	3000	73		3000	77	923349.0141	3000	41
923187.0001	3000	55	923259.0824	3000	19		3000	103
	3000	117		3000	85	923349.0146	3000	41
	3000	175	923259.0830	3000	25		3000	103
	3000	177		3000	91	923349.0147	3000	41
	3000	235	923276.0001	9000	13		3000	103
923188.0001	7000	31	923318.0001	3000	69	923349.0215	3000	13
	7000	33		3000	131	923349.0216	3000	13
923202.0001	9000	31	923349.0031	3000	79	923349.0223	2000	21
923202.0002	9000	31	923349.0032	3000	85	923349.0228	2000	21
923202.0003	9000	31	923349.0034	3000	85	923349.0313	3000	19
923202.0004	9000	31	923349.0035	3000	77		3000	85
923202.0005	9000	31		3000	85	923349.0315	3000	43
923202.0006	9000	31	923349.0036	3000	85		3000	105
923202.0007	9000	31	923349.0037	3000	89	923349.0317	3000	109
923202.0008	9000	31	923349.0038	3000	91	923349.0318	3000	11
923202.0009	9000	31	923349.0039	3000	95		3000	47
923202.0010	9000	31	923349.0040	3000	95		3000	77
923202.0011	9000	31	923349.0041	3000	29		3000	109
923202.0012	9000	31		3000	95	923349.0319	3000	49
923202.0013	9000	31	923349.0042	3000	29		3000	111
923202.0014	9000	31		3000	95	923349.0320	3000	49
923215.0001	3000	135	923349.0043	3000	43		3000	111
923221.0002	3000	63		3000	105	923349.0321	3000	49
	3000	125	923349.0044	3000	35		3000	111
923221.0003	3000	183		3000	37	923349.0322	3000	111
	3000	241	923349.0045	3000	101	923349.0323	3000	49
923223.0002	6000	5		3000	45		3000	111
923225.0001	7000	49	923349.0046	3000	107	923349.0347	3000	13
923232.0001	7000	215		3000	47		3000	15
	7000	219	923349.0047	3000	109		3000	33
923233.0002	7000	143		3000	57		3000	49
	7000	145	923349.0048	3000	119		3000	81
	7000	147		3000	93		3000	91
	7000	149	923349.0052	3000	59		3000	99
923238.0001	3000	61		3000	121		3000	111
	3000	123		3000	127	923349.0351	3000	33
923238.0002	3000	61	923349.0056	7000	141		3000	99
	3000	123	923349.0057	7000	141	923349.0357	3000	25
923238.0003	3000	61	923349.0069	4000	9		3000	37
	3000	123		4000	29		3000	91
923242.0001	2000	11	923349.0091	4000	25	923349.0366	2000	31
923259.0290	3000	11		4000	27	923349.0367	2000	31
	3000	27	923349.0095	4000	5	923349.0382	3000	25
923259.0295	3000	21	923349.0113	2000	29		3000	91
923259.0296	3000	21	923349.0128	3000	41	923349.0414	3000	19
923259.0297	3000	21		3000	103	923349.0415	3000	19
923259.0298	3000	87	923349.0129	3000	41	923349.0416	3000	19
923259.0299	3000	87		3000	103		3000	85
923259.0300	3000	87	923349.0130	3000	41	923349.0417	3000	19
923259.0344	3000	65		3000	103		3000	85
	3000	127	923349.0131	3000	41	923349.0418	3000	19
923259.0364	3000	77		3000	103		3000	85
923259.0566	3000	13	923349.0132	3000	39	923349.0419	3000	19
	3000	79		3000	41		3000	85
923259.0641	3000	23		3000	103	923349.0420	3000	19
923259.0678	3000	45	923349.0134	3000	103		3000	85
	3000	107	923349.0136	3000	41	923349.0421	3000	19
923259.0733	3000	87		3000	103		3000	85

PART NO	DESCRIPTION 1	DESCRIPTION 2	SWEDISH DESCRIPTION		ENGLISH DESCRIPTION	
			GERMAN DESCRIPTION	GERMAN DESCRIPTION	FRENCH DESCRIPTION	FRENCH DESCRIPTION
306871.1900	SLANG H4 16 90A/00A 1400		HYDRAULSLANG		HYDRAULIC HOSE	
306871.2100	SLANG H4 16 90A/00A 600		HYDRAULIKSCHLAUCH		FLEXIBLE HYDRAULIQUE	
306871.2200	SLANG H4 16 90A/00A 1100		HYDRAULSLANG		HYDRAULIC HOSE	
306871.2200	SLANG H4 16 90A/00A 1100		HYDRAULIKSCHLAUCH		FLEXIBLE HYDRAULIQUE	
306871.2300	SLANG H4 16 90A/00A 1800		HYDRAULSLANG		HYDRAULIC HOSE	
306899.0100	SLANG H2 12 00A/00A 2500		HYDRAULIKSCHLAUCH		FLEXIBLE HYDRAULIQUE	
306899.0300	SLANG H2 12 00A/00A 850		HYDRAULSLANG		HYDRAULIC HOSE	
306899.0400	SLANG H2 12 00A/00A 2850		HYDRAULIKSCHLAUCH		FLEXIBLE HYDRAULIQUE	
306899.1100	SLANG H2 12 00A/00A 1750		HYDRAULSLANG		HYDRAULIC HOSE	
306899.1200	SLANG H2 12 00A/00A 2150		HYDRAULIKSCHLAUCH		FLEXIBLE HYDRAULIQUE	
306899.1500	SLANG H2 12 00A/00A 2700		HYDRAULSLANG		HYDRAULIC HOSE	
306899.1600	SLANG H2 12 00A/00A 2000		HYDRAULIKSCHLAUCH		FLEXIBLE HYDRAULIQUE	
306899.2000	SLANG H2 12 00A/00A 670		HYDRAULSLANG		HYDRAULIC HOSE	
306899.2200	SLANG H2 12 00A/00A 4200		HYDRAULIKSCHLAUCH		FLEXIBLE HYDRAULIQUE	
306899.3900	SLANG H2 12 00A/00A 550		HYDRAULSLANG		HYDRAULIC HOSE	
306899.4600	SLANG H2 12 00A/00A 1500		HYDRAULIKSCHLAUCH		FLEXIBLE HYDRAULIQUE	
306899.4800	SLANG H2 12 00A/00A 1100		HYDRAULSLANG		HYDRAULIC HOSE	
306899.5000	SLANG H2 12 00A/00A 400		HYDRAULIKSCHLAUCH		FLEXIBLE HYDRAULIQUE	
			HYDRAULSLANG		HYDRAULIC HOSE	

CLICK HERE TO **DOWNLOAD** THE COMPLETE MANUAL

- Thank you very much for reading the preview of the manual.
- You can download the complete manual from: www.heydownloads.com by clicking the link below



- Please note: If there is no response to CLICKING the link, please download this PDF first and then click on it.

CLICK HERE TO **DOWNLOAD** THE COMPLETE MANUAL