

# PARTS MANUAL

Hydraulic Excavators

## SK70SR-1E

APPLICABLE NO. SK70SR-1E YT02-04001~05431  
SK70SR-1E YT03-05432~

BOOK CODE NO. S3YT00004ZE07

Printed in Japan 2004.06(K)

CLICK HERE TO **DOWNLOAD** THE COMPLETE MANUAL

- Thank you very much for reading the preview of the manual.
- You can download the complete manual from: [www.heydownloads.com](http://www.heydownloads.com) by clicking the link below



- Please note: If there is no response to CLICKING the link, please download this PDF first and then click on it.

CLICK HERE TO **DOWNLOAD** THE COMPLETE MANUAL

# 目 次

## CONTENTS

ENGINE ASSY .....	FIG 020-01
ENGINE ASSY .....	FIG 020-01A
ENGINE ASSY .....	FIG 020-50
ENGINE INSTAL .....	FIG 025-01

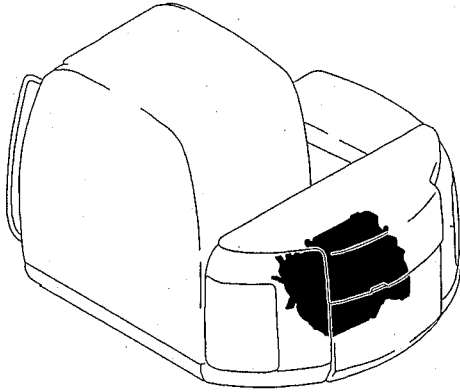

CLEANER ASSY, AIR .....	FIG 042-01
CLEANER ASSY, AIR .....	FIG 042-01A
W ELEMENT .....	FIG 044-01

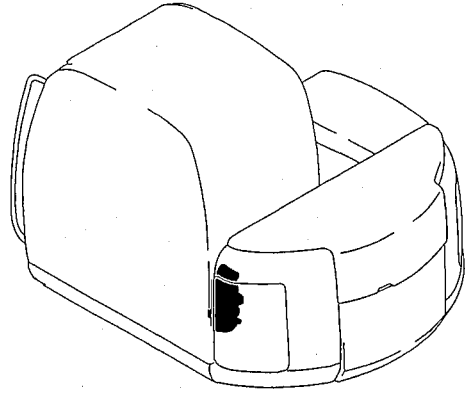

RADIATOR INSTAL .....	FIG 030-01
RADIATOR INSTAL .....	FIG 030-50
RADIATOR ASSY .....	FIG 034-01

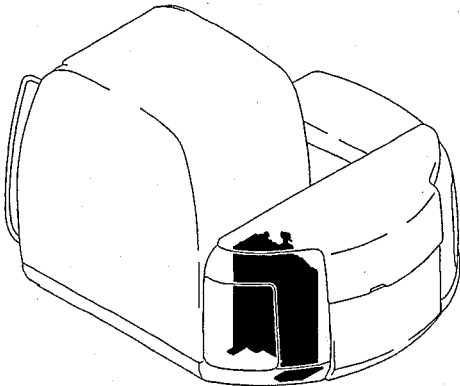

MUFFLER ASSY .....	FIG 046-01
--------------------	------------

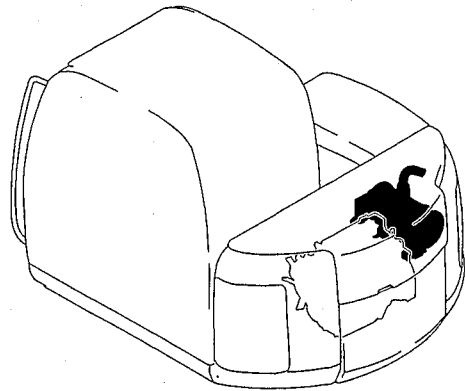

PUMP ASSY, FUEL .....	FIG 048-50
PUMP ASSY, FUEL .....	FIG 050-50

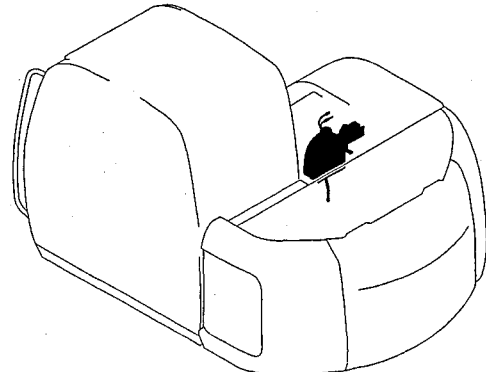

# 目次

# CONTENTS

オプションパーツ  
OPTIONAL PARTS

**OP**

FUEL LINES ..... FIG 710-01  
 FRAME, UPP ..... FIG 712-01  
 (AUTOMATIC AIRRELIEF SPEC)

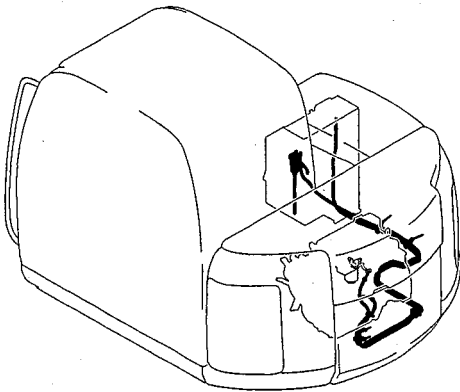

CONTROL LINES, REMOTE ..... FIG 722-50  
 (BOOM SAFETY)  
 CONTROL LINES, REMOTE ..... FIG 723-50  
 (BOOM & ARM SAFETY)

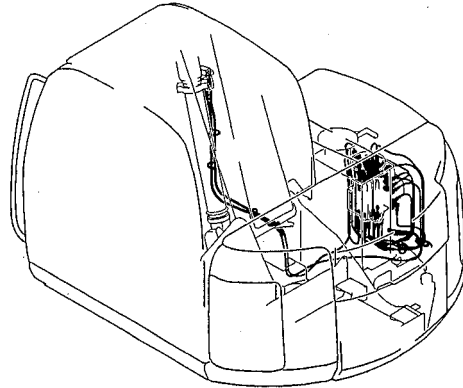

EXTINGUISHER INSTAL ..... FIG 732-01

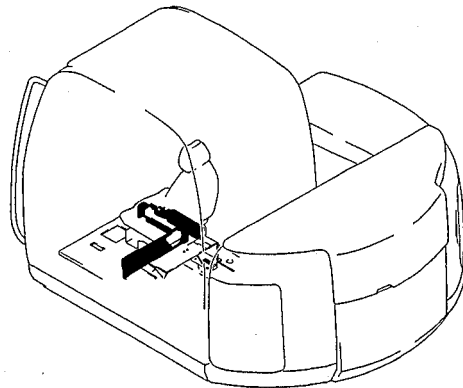

SUN VISOR ASSY ..... FIG 736-01

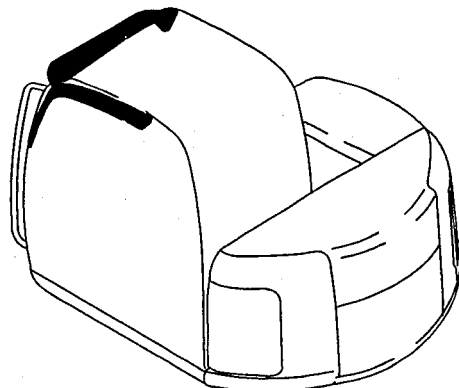

# エンジンアッセン・ENGINE ASSY

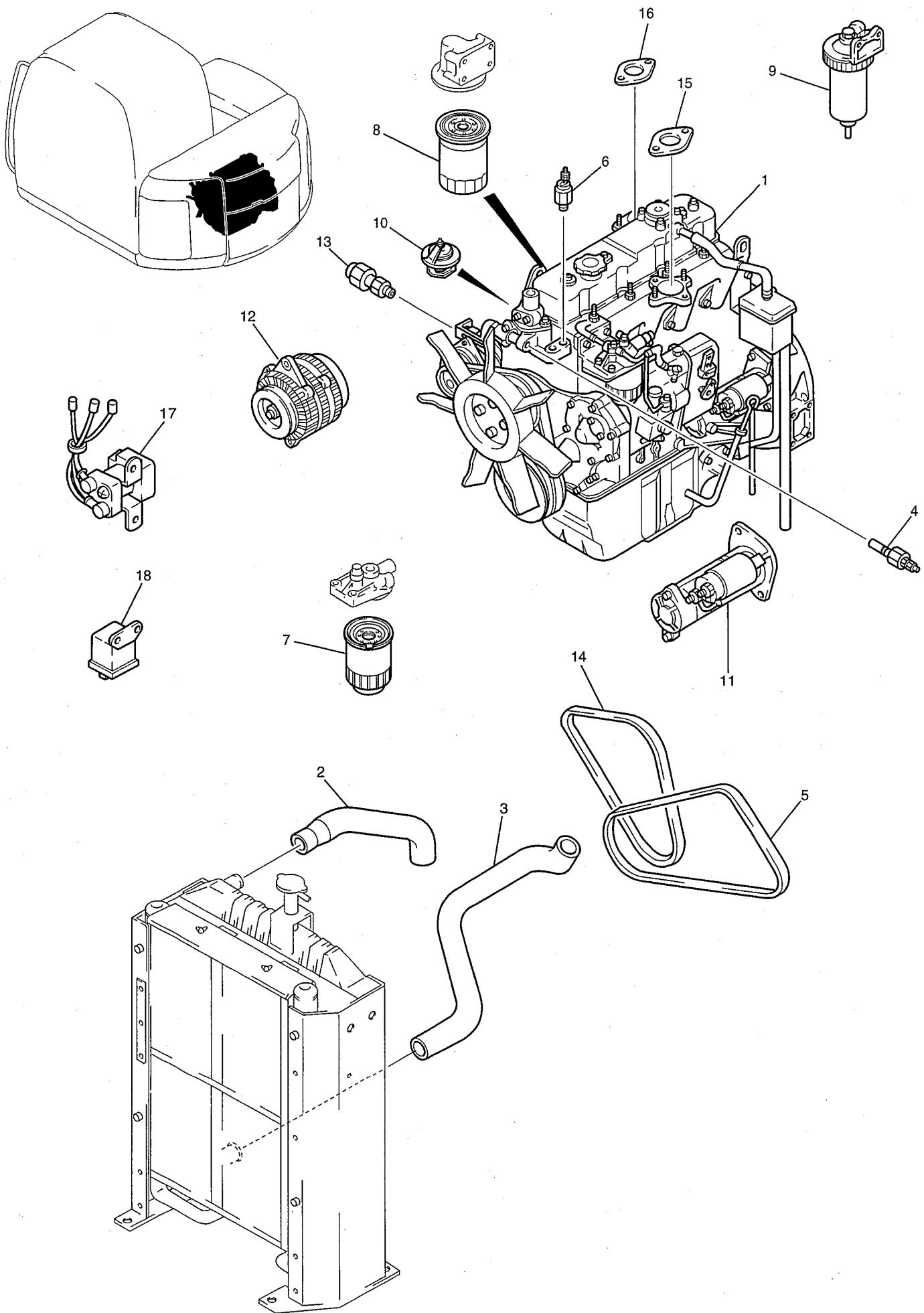
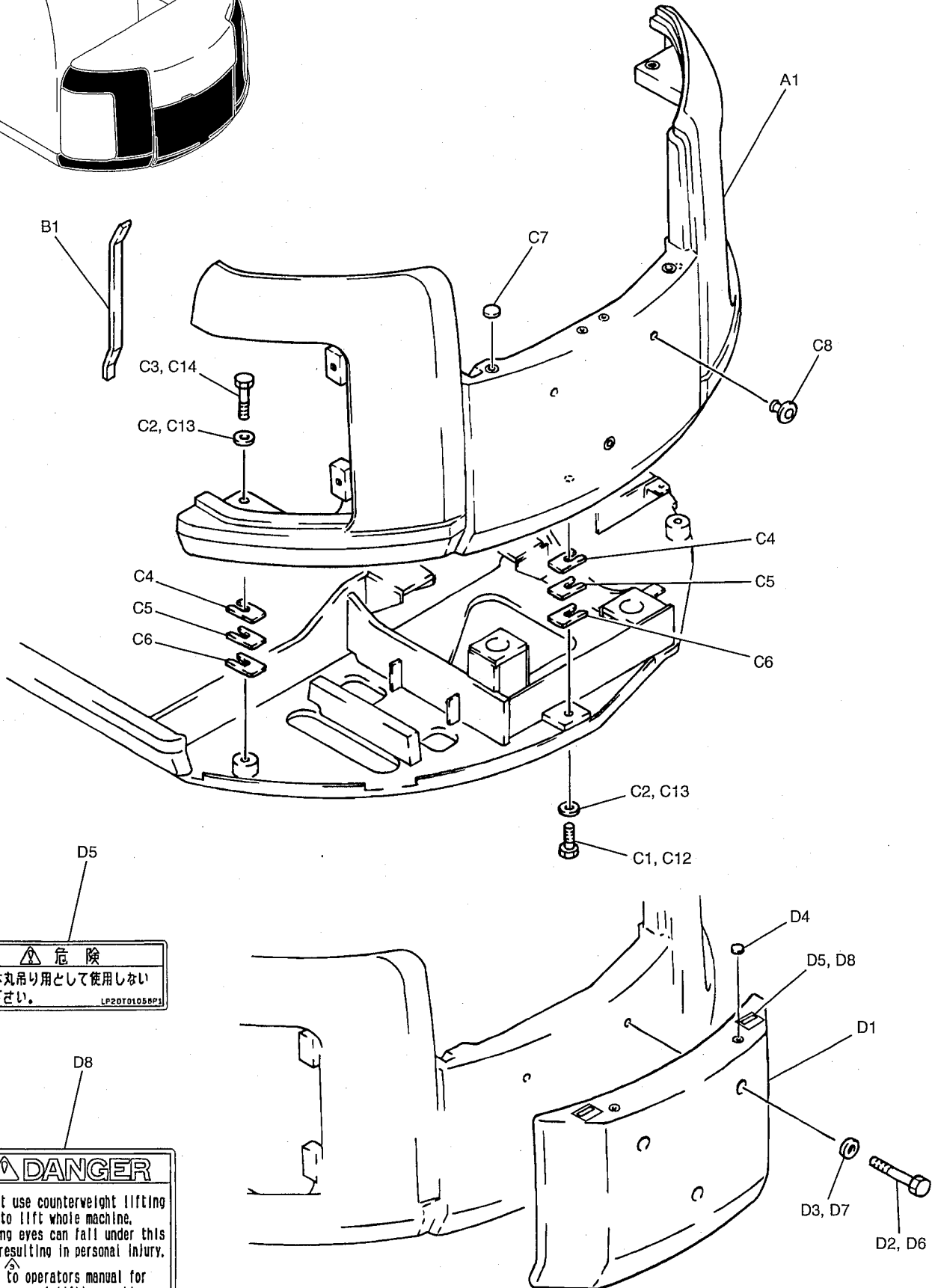
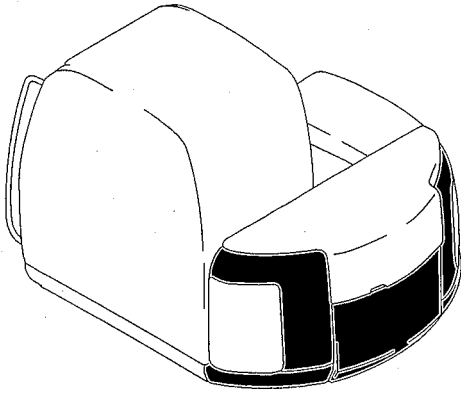

FIG 020-01-1 ①

FOR KAI  
 FOR OCEANIA  
 YT02-04001-

カウンタウエイトアッセン・COUNTERWEIGHT ASSY



**危険**  
 本体丸吊り用として使用しないで下さい。  
 LP20T0105BP1

**DANGER**  
 Do not use counterweight lifting eyes to lift whole machine. Lifting eyes can fall under this load resulting in personal injury. Refer to operators manual for proper way of lifting machine.  
 YN20TD1221P1

FIG 016-49-1



符号 ITEM	部品番号 PART NO.	部品名 PART NAME	部品名 PART NAME	数量 QTY	参照 REFERENCE	適用号機 APPLICABLE No.
		RADIATOR INSTAL	ラジエータ トリツケ			
A1	YT05P00005F1 YT05P01034P1	RADIATOR INSTAL STAY	ラジエータ トリツケ ステイ	1		
A2	ZS18C10025	CAPSCREW	キャップ スクリュ	2		
A3	ZS18C12030	CAPSCREW	キャップ スクリュ	4		
A4	ZW16H10000	WASHER	ワッシャ	2		
A5	ZW16H12000	WASHER	ワッシャ	4		
B1	YT05P00010F2 YT05P01049F1	RADIATOR GROUP BRACKET ASSY	ラジエータ グループ ブラケット アッセン	1		
B1-1	YT05P01054P1	BRACKET	ブラケット	1		
B1-2	YT05P01055P1	PLATE	プレート	1		
B1-3	ZM61C06016	SEMS-BOLT	セムスボルト	2		
B1-4	PY01P01019DL	STRIP, WEATHER	ストリップ, ウェザ	1		
B1-5	LE21C01070DR	STRIP, WEATHER	ストリップ, ウェザ	1		
B2	YT05P01056P1	BRACKET	ブラケット	1		
B3	2416Z519	BRACKET	ブラケット	1		
B5	YT05P01020P1	HOSE, RADIATOR	ホース, ラジエータ	1		
B6	YT05P01045P1	HOSE, RADIATOR	ホース, ラジエータ	1		
B7	YT05P01022P1	INSULATION	インシュレーション	2		
B8	YT05P01007P1	INSULATION	インシュレーション	1		
B9	YT05P01041F1	TANK ASSY, WATER SUB	タンク アッセン, ウォータ サブ	1		
B10	YR21C01161P1	WASHER	ワッシャ	1		
B12	ZC16X03900	CLIP	クリップ	1		
B13	ZC16X04500	CLIP	クリップ	2		
B14	2432R225D15	CLIP	クリップ	1		
B15	ZM61C06016	SEMS-BOLT	セムスボルト	2		
B16	2420R372D12	GROMMET	グロメット	1		
B17	ZS18C08020	CAPSCREW	キャップ スクリュ	5		
B18	ZW16X08000	WASHER	ワッシャ	7		
B19	ZS18C08016	CAPSCREW	キャップ スクリュ	3		
B20	ZC16X05000	CLIP	クリップ	1		
B21	YT05P01057P1	GUARD	ガード	1		
B22	YT05P01043P1	PLATE	プレート	1		
B23	ZM22C08020	SEMS-BOLT	セムスボルト	2		
C1	YT05P00009F1	RADIATOR ASSY	ラジエータ アッセン	1	P. 034	YT02-04001 --04282
(02) (01) (02)	YT05P00009F3	RADIATOR ASSY	ラジエータ アッセン	1	P. 034	YT02-04283-

符号 ITEM	部品番号 PART NO.	部品名 PART NAME	部品名 PART NAME	数量 QTY	参照 REFERENCE	適用号機 APPLICABLE No.
	YT12P00006F1	MUFFLER ASSY	マフラ アッセン			
1	YT12P01013P1	BRACKET	ブラケット	1	←	YT02-04001 --04101
2	YT12P01010P1	BRACKET	ブラケット	1		←
3	YT12P00003P1	MUFFLER	マフラ	1		
5	YT12P01003P1	TUBE, EXHAUST	チューブ, エキゾースト	1		
6	HR91C08000GK	U-BOLT	U-ボルト	2		
7	YT12P01007P1	CLAMP ASSY	クランプ アッセン	1		
8	ZS18C10035	CAPSCREW	キャップ スクリュー	2		
9	ZW16X10000	WASHER	ワッシャ	2		
10	ZN18C08007	NUT	ナット	10		
11	ZC16X01200	CLIP	クリップ	1		
12	HX11Y07050DX	HOSE	ホース	1		
13	ZN18C10008	NUT	ナット	2		
14	YT12P01005P1	CLAMP	クランプ	1		
15	ZM66C06020	SEMS-BOLT	セムスボルト	2		
	YT12P01009P1	TUBE	チューブ	1		
	いすゞ品番 ISUZU PARTS NO.	エンジン部品は、 エンジン編を、 御参照ください。	As for the engine parts, refer to following "Engine Parts"			
4	897016-1010	GASKET	ガスケット	1		



符号 ITEM	部品番号 PART NO.	部品名 PART NAME	部品名 PART NAME	数量 QTY	参照 REFERENCE	適用号機 APPLICABLE No.
		TANK ASSY, HYD	タンク アッセン, ハイドロリック			
A2	YT33H00009F3 YT50V00001F1	TANK ASSY, HYD STRAINER, SUCTION	タンク アッセン, ハイドロリック ストレーナ, サクション	1		
A2-1	YT50V00001S001	STRAINER	ストレーナ	1		
A2-2	YT50V00001S002	BOLT	ボルト	1		
A2-3	ZN12C10008	NUT	ナット	1		
A2-4	★	O-RING	O-リング	1		
A6	ZD11G15500	O-RING	O-リング	2		
A7	YW33H01013P1	COVER	カバー	1		
A8	LE33H01023P1	COVER	カバー	1		
A9	YN58S00009F1	GAUGE ASSY, LEVEL	ゲージ アッセン, レベル	1		
A9-1	★	BLOCK	ブロック	2		
A9-2	★	CAPSCREW	キャップスクリュー	2		
A9-3	★	GAUGE	ゲージ	1		
A9-4	★	O-RING	O-リング	4		
A9-5	★	O-RING	O-リング	4		
A9-6	★	WASHER	ワッシャ	2		
A10	ZE72T08000	PLUG	プラグ	1		
A11	YN57V00002F4	BREATHER ASSY	ブリーザ アッセン	1		
A11-1	2446U260S1	BODY ASSY	ボディ アッセン	1		
A11-4	2446U260S5	NUT	ナット	1		
A11-6	2446U260S8	PACKING	パッキング	1		
A11-7	YN57V00002S007	PLATE, CAUTION	プレート, コーション	1		
A11-10	YN57V00002S010	ELEMENT	エレメント	1		
A11-11	YN57V00002S011	COVER	カバー	1		
A11-12	YN57V00002S012	CAP	キャップ	1		
A12	ZS28C06016	CAPSCREW	キャップスクリュー	4		
A13	ZW26K06000	LOCK WASHER	ロックワッシャ	4		
A14	ZS18C10020	CAPSCREW	キャップスクリュー	12		
A15	ZW16H10000	WASHER	ワッシャ	12		
A19	YT33H01028P1	LABEL	ラベル	1		
A21	YT33H00019P1	TANK	タンク	1		
A22	YR52V01001F1	ELEMENT, FILTER	エレメント, フィルタ	1		
A22-1	YR52V01002P1	ELEMENT, FILTER	エレメント, フィルタ	2		
A22-2	YR52V01001S002	JOINT	ジョイント	1		
A22-3	YR21V00001P1	VALVE, CHECK	バルブ, チェック	1		
A22-4	YR52V01001S004	SPRING	スプリング	1		
	YR52V01001R100	ELEMENT KIT CONSISTS OF ITEM	エレメント キット A6, A22-1X2, A22-2			
B1	YT33H00010F1 ZS18C16040	TANK INSTAL, HYD CAPSCREW	タンク トリツケ, ハイドロリック キャップスクリュー	4		
B2	ZW16H16000	WASHER	ワッシャ	4		
B3	ZE72X12000	PLUG	プラグ	1		

(05)  
(01)





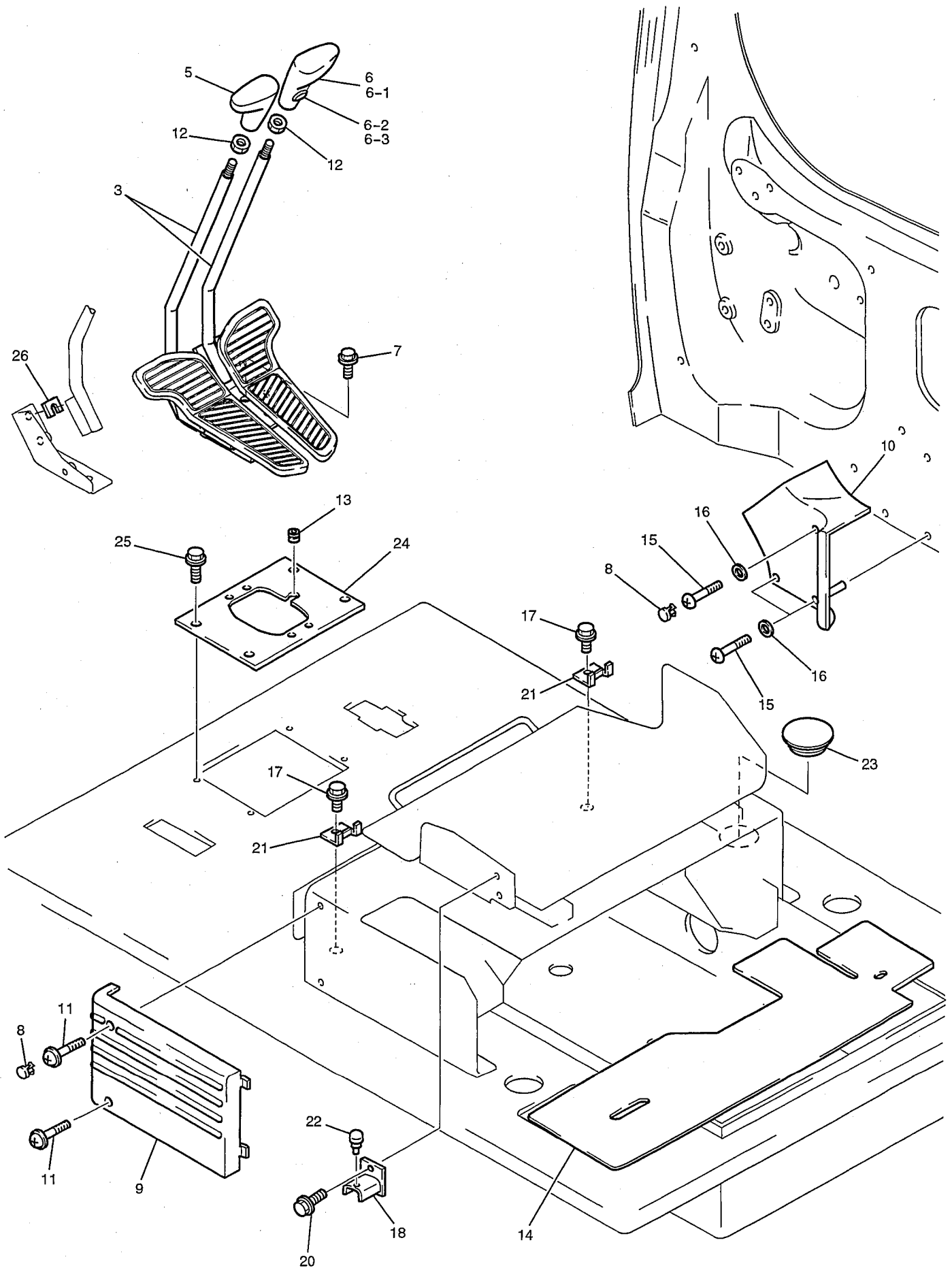

符号 ITEM	部品番号 PART NO.	部品名 PART NAME	部品名 PART NAME	数量 QTY	参照 REFERENCE	適用号機 APPLICABLE No.
	LF03M00006F4	CONTROL BOX ASSY	コントロールボックス アッセン			
2	YT03M01105F1	LOCK ASSY	ロック アッセン	1		
2-1	★	LOCK	ロック	1		
2-2	2405R312D1415	BUSHING	ブッシュ	2		
3	YN03M01333P1	ROD END	ロッド エンド	1		
4	ZP45X06018	PIN	ピン	1		
5	2419R9D1	PIN, SNAP	ピン, スナップ	1		
6	YT03M01179P3	ROD	ロッド	1		
7	ZN18C08007	NUT	ナット	1		
8	ZW16X06000	WASHER	ワッシャ	2		
9	ZR36X00500	RING, RETAINING	リング, リテイニング	1		
10	YT03M01098P1	PLATE	プレート	1		
11	ZW16H08000	WASHER	ワッシャ	1		
12	ZW26X04000	LOCK WASHER	ロックワッシャ	2		
13	ZM12C08020	SEMS-BOLT	セムスボルト	1		
14	YT03M01067P1	STOPPER	ストッパ	1		
15	ZW26X10000	LOCK WASHER	ロックワッシャ	1		
16	ZS18C10035	CAPSCREW	キャップ スクリュー	1		
17	YT03M01070P2	SHAFT	シャフト	1		
18	ZN18C04003	NUT	ナット	2		
19	ZM22C08025	SEMS-BOLT	セムスボルト	4		
20	PH03M01017P1	SPRING	スプリング	1		
21	YN50S01001P1	SWITCH, LIMIT	スイッチ, リミット	1		
22	ZS31C04030	MACHINE SCREW	マシンスクリュー	2	(M4 × 30)	
23	ZN18C14011	NUT	ナット	2		
24	YT03M01116P1	LEVER	レバー	1		
25	PA03M01013P1	RUBBER	ラバー	1		
28	YT03M01075P1	PIN	ピン	1		
29	ZR36X01200	RING, RETAINING	リング, リテイニング	1		
30	ZN18F10008	NUT	ナット	1		
31	PY06C01040P1	STOPPER	ストッパ	1		
32	YT03M01099P1	ROLLER	ローラ	1		
34	YT03M01051P2	PLATE	プレート	1		
35	ZW16K04000	WASHER	ワッシャ	4		
37	LF03M01008P1	BOOT	ブーツ	1		
38	LF03M01004P1	BOOT	ブーツ	1		
39	PV03M01133F2	GRIP ASSY	グリップ アッセン	1	←	YT02-04001 --04382
	YB03M01003F2	GRIP ASSY	グリップ アッセン	1	←	YT02-04383-
39-2	LF03M01005F3	HANDLE ASSY	ハンドル アッセン	1		
39-3	PV03M01132P1	LEVER	レバー	1	←	YT02-04001 --04382
	YB03M01002P1	LEVER	レバー	1	←	YT02-04383-
39-4	ZP26D05028	PIN, SPRING	ピン, スプリング	1		
40	YT03M01172F1	CONTROL BOX ASSY	コントロールボックス アッセン	1		
40-1	YT03M01173P1	CONTROL BOX	コントロールボックス	1		
40-2	2405R312D1612	BUSHING	ブッシュ	1		
40-3	2405R312D2010	BUSHING	ブッシュ	1		

符号 ITEM	部品番号 PART NO.	部品名 PART NAME	部品名 PART NAME	数量 QTY	参照 REFERENCE	適用号機 APPLICABLE No.
		CONTROL LINES, REMOTE	コントロール ハイカン, リモート			
A1	YT68H00030F1 2420R349D205	CONTROL LINES, REMOTE HOSE	コントロール ハイカン, リモート ホース	1		
A2	2444R1119D190	HOSE	ホース	1		
A3	2420R349D145	HOSE	ホース	1		
A4	2444R1119D140	HOSE	ホース	1		
A5	YT68H01011D1	HOSE	ホース	1		
A6	YT68H01011D2	HOSE	ホース	1		
A7	YT68H01011D3	HOSE	ホース	1		
A8	YT68H01011D4	HOSE	ホース	1		
A9	YT68H01012D1	HOSE	ホース	1		
A10	YT68H01012D2	HOSE	ホース	1		
A11	YT68H01012D3	HOSE	ホース	1		
A12	YT68H01012D4	HOSE	ホース	1		
A13	PY01P01043D3	CLIP	クリップ	8		
A14	PH03M01250P1	BOOT	ブーツ	2		
A15	PA30V00002F3	VALVE ASSY, PILOT	バルブ アッセン, ハ イロット	2	SEE (C. P. M)	
A16	ZS28C06025	CAPSCREW	キャップ スクリュー	8		
A17	ZW16X06000	WASHER	ワッシャ	8		
A18	ZC46X29011	CLIP	クリップ	1		
A19	ZS18C10020	CAPSCREW	キャップ スクリュー	2		
A20	ZW16H10000	WASHER	ワッシャ	2		
A21	ZH22X04000	CONNECTOR	コネクタ	8		
A22	2444Z2337	CONNECTOR	コネクタ	2		
A23	YT68H01013D1	TUBE	チューブ	2		
A24	2444R1119D260	HOSE	ホース	1		
A25	YT68H01003D2	GROMMET	グロメット	1		
A26	YT68H01003D1	GROMMET	グロメット	1		
A27	ZC48X14011	CLIP	クリップ	1		
A28	HH25X04004G2	CONNECTOR	コネクタ	2		
A29	YR68H01016D1	HOSE	ホース	2		
A30	PU13E01002D1	TUBE	チューブ	1		
A31	PU13E01010DJ	TUBE	チューブ	1		
	YT64H00037F1	CONTROL LINES, MULTI [OPT (WITH MULTI)]	コントロール ハイカン, マルチ [オフ ション(マルチ付)]			
	YT64H00037F3	CONTROL LINES, MULTI [STD (WITHOUT MULTI)]	コントロール ハイカン, マルチ [標準(マルチ無)]			
B1	2420R349D040	HOSE	ホース	2		
B2	2420R349D060	HOSE	ホース	1		
B3	2420R349D090	HOSE	ホース	2		
B4	2420R349D030	HOSE	ホース	1		
B5	2436U1244F3	VALVE ASSY, SELECTOR	バルブ アッセン, セレクタ	1	SEE (C. P. M) (F1 ONLY)	
B6	ZH32X04006	ELBOW	エルボ	15		
B7	ZS18C08020	CAPSCREW	キャップ スクリュー	4		
(01) B8	ZW16X08000	WASHER	ワッシャ	4		
(02) B9	ZW16H10000	WASHER	ワッシャ	7		
(02) B10	ZS18C10030	CAPSCREW	キャップ スクリュー	3		



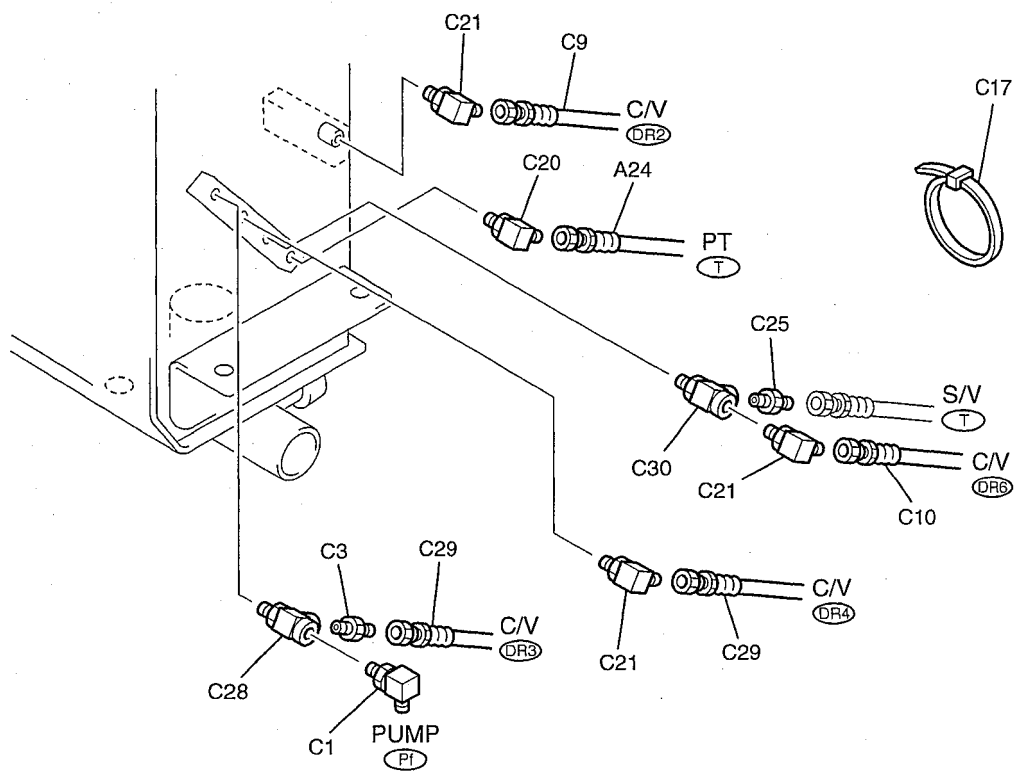
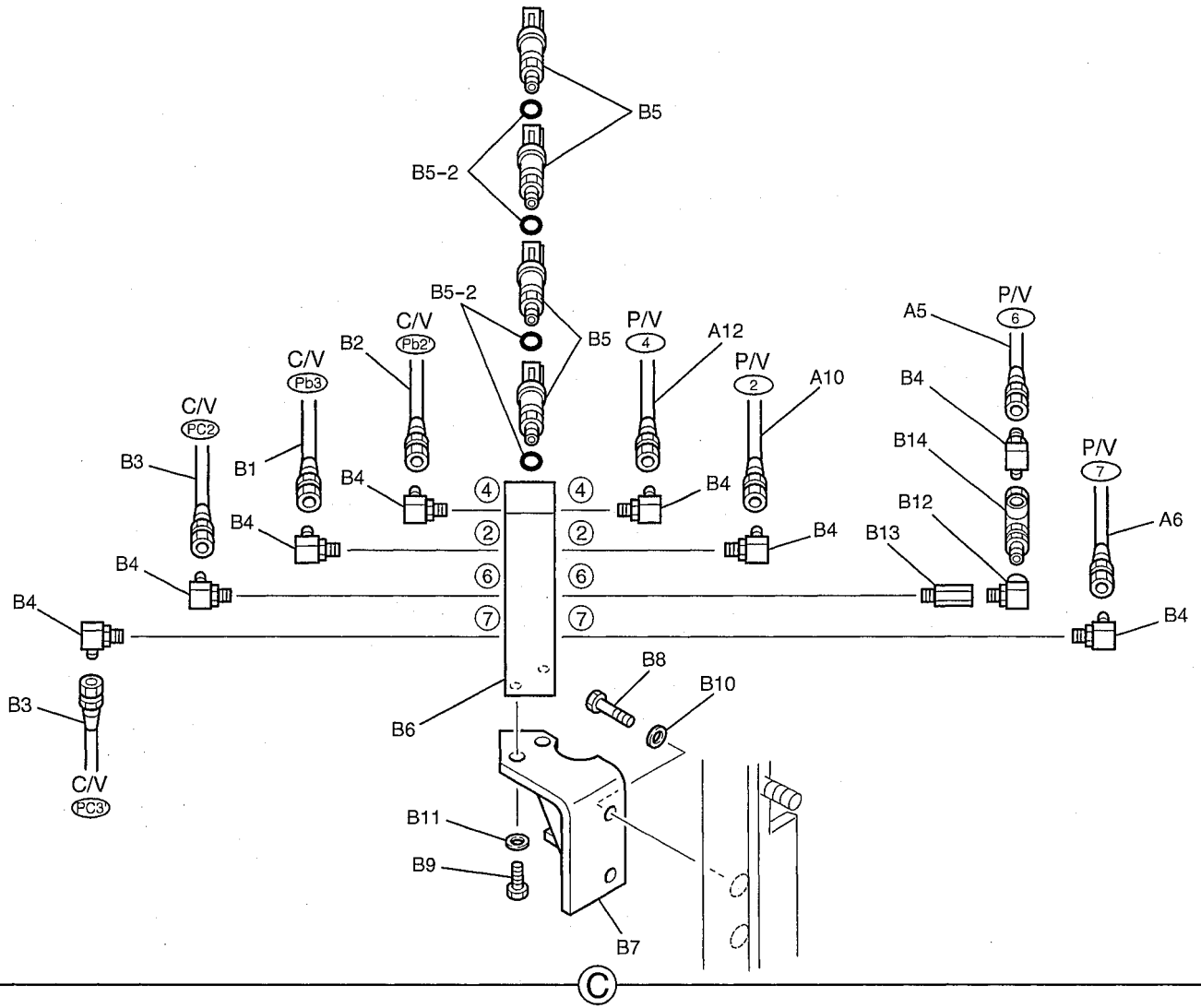

FIG 140-50-2 ③

符号 ITEM	部品番号 PART NO.	部品名 PART NAME	部品名 PART NAME	数量 QTY	参照 REFERENCE	適用号機 APPLICABLE No.
B12	2444Z2894	ELBOW	エルボ	1		
B13	2444Z2525	CONNECTOR	コネクタ	1		
B14	YT20V00002F1	VALVE ASSY	バルブ アッセン	1		
B15	HH35X04004G3	ELBOW	エルボ	1		YT02-04454-
B16	HH25R04004G5	CONNECTOR	コネクタ	1		YT02-04454-
	YT06H00022F1	CONTROL LINES, MAIN	コントロール ハイカン, メイン			
C1	ZH32X04000	ELBOW	エルボ	13		
C2	HH55Q04004G1	TEE	ティー	10		
C3	ZH22X04000	CONNECTOR	コネクタ	17		
C4	2444T2524	CONNECTOR	コネクタ	5		YT02-04359 --05140
	2444T2524	CONNECTOR	コネクタ	4		YT02-05141-
C6	HH25R06004G2	CONNECTOR	コネクタ	1		
C7	2444R1120D100	HOSE	ホース	1		
C8	2444R1120D120	HOSE	ホース	1		
C9	2444R1120D070	HOSE	ホース	1		
C10	2444R1120D160	HOSE	ホース	1		
C11	2420R349D075	HOSE	ホース	2		
C12	2420R349D105	HOSE	ホース	1		
C13	2420R349D090	HOSE	ホース	2		
C14	2444Z2525	CONNECTOR	コネクタ	3		
C15	HH25R04004G3	CONNECTOR	コネクタ	1		
C16	YT20V00002F1	VALVE ASSY	バルブ アッセン	1		
C17	PY01P01043D6	CLIP	クリップ	2		
C18	ZH42X04000	ELBOW	エルボ	2		
C19	2444Z2894	ELBOW	エルボ	4		
C20	ZH32X06000	ELBOW	エルボ	1		
C21	ZH32X04006	ELBOW	エルボ	3		
C23	YT21V00002P1	VALVE, CHECK	バルブ, チェック	1		
C24	LC52S00011P1	SENSOR, PRESS (L. P.)	センサ, プレッシュ (低圧)	4		
C24-2	ZD12P01100	O-RING	O-リング	1		
C25	ZH22X06000	CONNECTOR	コネクタ	1		
C26	2444Z3541	CONNECTOR	コネクタ	1		
C27	HH25X04004G3	CONNECTOR	コネクタ	1		
C28	HH55Q06004G3	TEE	ティー	1		
C29	2444R1120D090	HOSE	ホース	2		
C30	HH55Q06006G1	TEE	ティー	1		
C34	HH25R04004G5	CONNECTOR	コネクタ	2		YT02-04359 --05140
	HH25R04004G5	CONNECTOR	コネクタ	3		YT02-05141-
C35	PF21V00004P1	VALVE, CHECK	バルブ, チェック	1		YT02-05141-
C36	2444Z4252	CONNECTOR	コネクタ	1		YT02-05141-

(01)  
(03)  
(03)





符号 ITEM	部品番号 PART NO.	部品名 PART NAME	部品名 PART NAME	数量 QTY	参照 REFERENCE	適用号機 APPLICABLE No.
	YT02C00030F1	CAB ASSY	キャブ アッセン			
1	YT02C00003P2	CAB	キャブ	1		
2	YT50C00002F1	WINDOW ASSY, FR.	ウインド アッセン, フロント	1	P. 190	
3	YT02C01323P2	STOPPER	ストッパ	2		
4	YT02C01466P1	STOPPER	ストッパ	2		
5	YT02C01066P1	STOPPER	ストッパ	1		
6	YT02C01067P1	RUBBER	ラバ-	2		
7	YT02C01068P1	HOLDER	ホルダ	1		
8	YT02C01081D1	SEAL	シール	4		
9	YT02C01206P1	STOPPER	ストッパ	2		
10	YT02C01070P1	RUBBER	ラバ-	2		
11	YT02C01079D1	BRUSH	ブラシ	1		
12	YT02C01138P2	SUPPORT	サポ-ト	1		
13	YT02C01081D2	SEAL	シール	2		
14	YT02C01082P1	COVER	カバー	2		
15	YT02C01062P1	COVER ASSY	カバー アッセン	1		
16	YT02C01232F2	LOCK ASSY	ロック アッセン	2		
16-1	YT02C01232S001	BASE	ベース	1		
16-3	YT02C01232S003	COVER	カバー	1		
16-4	YT02C01232S004	SPRING	スプリング	1		
16-5	YT02C01271F1	HANDLE	ハンドル	1		
17	YT02C01084P1	CATCH	キャッチ	2		
18	YT02C01086P1	SPRING	スプリング	2		
19	YT51C00003F1	DOOR ASSY, CAB	ドア アッセン, キャブ	1	P. 194	
23	ZS18C08030	CAPSCREW	キャップ スクリュ	1		
24	YT02C01493P1	GLASS	ガラス	1		
25	YT50S00004P1	SWITCH (DOOR)	スイッチ (ドア)	1		
26	YT51C01021P1	HOOK	フック	1		
27	YT02C01109F1	CATCH ASSY, DOOR	キャッチ アッセン, ドア	1		
28	YT02C01124P1	COVER	カバー	1		
29	YT02C01272P2	LEVER	レバ-	1		
30	YT02C01207P1	SPRING	スプリング	1		
31	YT02C01276P1	COVER	カバー	1		
32	YT02C01114P1	STOPPER	ストッパ	2		
33	YT02C01226P1	HINGE	ヒンジ	2		
38	YT02C01240D1	RUBBER	ラバ-	1		
40	YT02C01233P1	RUBBER	ラバ-	1		
41	YT02C01261D1	PLATE	プレート	12		
42	YT54C00001P1	WASHER ASSY, WINDOW	ウォッシャ アッセン, ウインド	1		
43	YT02C01126D4	TUBE	チューブ	1		
44	YT02C01274P1	COVER	カバー	1		
45	YT02C01072P1	GLASS	ガラス	1		
49	YT02C01497P1	GLASS	ガラス	1		
50	YT02C01077P1	GLASS	ガラス	1		
51	YT02C01461P1	GLASS	ガラス	1		
52	YT02C01100P1	INSULATION	インシュレーション	1		
53	YT02C01512P1	INSULATION	インシュレーション	1		
54	YT02C01115D2	RUBBER	ラバ-	1		
56	YT02C01157D1	RUBBER	ラバ-	1		
57	YT02C01242P1	RUBBER	ラバ-	1		
59	YT02C01118D1	RUBBER	ラバ-	1		
60	YT02C01129P1	COVER	カバー	2		
(05) 61	YT02C01104P1	HARNESS	ハーネス	1		

符号 ITEM	部品番号 PART NO.	部品名 PART NAME	部品名 PART NAME	数量 QTY	参照 REFERENCE	適用号機 APPLICABLE No.
	YT50C00002F1	WINDOW ASSY, FR.	ウインド アッセン, フロント			
1	YT50C01002P1	FRAME ASSY	フレーム アッセン	1		
2	YT02C01156P1	GLASS	ガラス	1		
3	YT50C01019P1	SEAL	シール	1		
5	YT50C01020P1	RETAINER	リテーナ	3		
6	YT50C01042P1	BLOCK, TAPPED	ブロック, タップド	2		
7	YT50C01043P1	PLATE	プレート	2		
8	YT53C00011F1	WIPER ASSY	ワイパ アッセン	1		
9	YT02C01125P1	COVER	カバー	1		
10	YT50C01018P1	SEAL	シール	1		
11	YT50C01023P1	RUBBER	ラバー	6		
12	YR21C01161P1	WASHER	ワッシャ	3		
13	YT50C01086F1	HANDLE ASSY (L. H)	ハンドル アッセン (左)	1		
13-1	YT50C01088F1	HANDLE ASSY	ハンドル アッセン	1		
13-1A	YT50C01090P1	HANDLE ASSY	ハンドル アッセン	1		
13-1B	YT50C01057P1	SPRING	スプリング	1		
13-1C	YT50C01095P1	CAP	キャップ	1		
13-2	YT50C01065F1	LEVER ASSY	レバー アッセン	1		
13-2A	YT50C01055P1	LEVER ASSY	レバー アッセン	1		
13-2B	YT50C01056P1	LEVER ASSY	レバー アッセン	1		
13-2C	ZR36X00800	E-RING	E-リング	1		
13-3	ZR36X00800	E-RING	E-リング	1		
13-4	YT50C01059P1	SHIM (1.0)	シム (1.0)	1		
14	YT50C01087F1	HANDLE ASSY (R. H)	ハンドル アッセン (右)	1		
14-1	YT50C01089F1	HANDLE ASSY	ハンドル アッセン	1		
14-1A	YT50C01091P1	HANDLE ASSY	ハンドル アッセン	1		
14-1B	YT50C01057P1	SPRING	スプリング	1		
14-1C	YT50C01095P1	CAP	キャップ	1		
14-2	YT50C01065F1	LEVER ASSY	レバー アッセン	1		
14-2A	YT50C01055P1	LEVER ASSY	レバー アッセン	1		
14-2B	YT50C01056P1	LEVER ASSY	レバー アッセン	1		
14-2C	ZR36X00800	E-RING	E-リング	1		
14-3	ZR36X00800	E-RING	E-リング	1		
14-4	YT50C01059P1	SHIM	シム	1		
16	YT50C01022P1	SEAL	シール	5		
23	YT53C00010P1	ARM, WIPER	アーム, ワイパ	1		
24	YT53C00014P1	BLADE, WIPER	プレート, ワイパ	1		
27	YT02C01241D1	BOLT	ボルト	3		
28	ZM66C06016	SEMS-BOLT	セムスボルト	6		
31	ZW16X14000	WASHER	ワッシャ	3		
33	2420T4505	WASHER	ワッシャ	6		
35	YT22A01001P1	STRAP	ストラップ	1		
36	ZR36X00800	E-RING	E-リング	2		
37	YT02C01106P1	HARNESS	ハーネス	1		
38	YT50C01024P1	ROLLER	ローラ	4		
41	PY01P01043D2	STRAP	ストラップ	8		
42	YJ21C01149P1	CLIP	クリップ	2		







符号 ITEM	部品番号 PART NO.	部品名 PART NAME	部品名 PART NAME	数量 QTY	参照 REFERENCE	適用号機 APPLICABLE No.
43-3	YT21C01143P1	RUBBER	ラバ-	2		
43-4	YT21C01183P1	BRACKET	ブラケット	1		
43-5	YR21C01161P1	WASHER	ワッシャ	2		
43-6	ZW26X08000	LOCK WASHER	ロックワッシャ	2		
43-7	ZN18C08007	NUT	ナット	2		
44	YT21C01314P2	BRACKET	ブラケット	1		
46	YR21C01161P1	WASHER	ワッシャ	3		
48	2418T12753	WASHER	ワッシャ	1		
58	YT21C01146F1	COVER ASSY	カバー アッセン	1		
58-1	YT21C01126P2	COVER	カバー	1		
58-2	YT21C01173P1	INSULATION	インシュレーション	1		
59	YT21C01282F1	COVER ASSY	カバー アッセン	1		
59-1	YT21C01272P1	COVER	カバー	1		
59-2	YT21C01164D1	STRIP, WEATHER	ストリップ, ウェザ	1		
60	YT21C01286F1	COVER ASSY	カバー アッセン	1		
60-1	YT21C01266P1	COVER	カバー	1		
60-2	PH21C01136D3	STRIP, WEATHER	ストリップ, ウェザ	1		
60-3	YT21C01164D5	STRIP, WEATHER	ストリップ, ウェザ	1		
61	YT21C01212P1	STRIKER	ストライカ	1		
62	YR21C01123P1	CLIP	クリップ	1		
64	YR21C01159P1	SEMS-BOLT	セムスボルト	11		
65	YN21C01175D2	SHIM (2.3)	シム (2.3)	2		
68	ZM12C08020	SEMS-BOLT	セムスボルト	3		
69	YN21C01174D1	SPACER	スペーサ	2		
73	ZS18C12025	CAPSCREW	キャップ スクリュ	1		
83	YT21C01321P2	RUBBER	ラバ-	1		
84	ZS18C08020	CAPSCREW	キャップ スクリュ	2		
86	YT21C01319P1	SPACER	スペーサ	1		
87	YW21C01302P1	CYLINDER, GAS	シリンダ, ガス	1		
88	2419R9D4	PIN, SNAP	ピン, スナップ	1		
89	YT21C01322P2	RUBBER	ラバ-	1		
93	YN21C01757D2	SHIM (2.0)	シム (2.0)	1		
94	YN21C01757D3	SHIM (3.2)	シム (3.2)	1		
95	ZS28C12030	CAPSCREW	キャップ スクリュ	2		
100	YT21C01198F1	BOX ASSY	ボックス アッセン	1		
100-1	YT21C01197P1	BOX	ボックス	1		
100-1D	2420T7813	HINGE	ヒンジ	1		
100-2	PH21C01132P2	LOCK	ロック	1		
	YT21C00010F2	GUARD INSTAL (WITHOUT NIBBLER & BREAKER)	ガード トリツケ (ニブラ オヨビ ブレカ無)			
24	ZM32C12025	SEMS-BOLT	セムスボルト	8		
77	YT21C01275F2	GUARD ASSY	ガード アッセン	1		
77-3	YT21C01039D7	STRIP, WEATHER	ストリップ, ウェザ	1		
77-4	YT21C01306P1	GUARD	ガード	1		
77-5	YT21C01337P1	INSULATION	インシュレーション	1		
97	YT21C01191F1	GUARD ASSY	ガード アッセン	1		
97-1	YT21C01192P1	GUARD	ガード	1		

符号 ITEM	部品番号 PART NO.	部品名 PART NAME	部品名 PART NAME	数量 QTY	参照 REFERENCE	適用号機 APPLICABLE No.
	YT22C00005F1	BONNET ASSY	ボンネット アッセン			
1	YT22C01040P1	BONNET	ボンネット	1		
2	PY21C01007DB	STRIP, WEATHER	ストリップ <sup>°</sup> ウェザ <sup>°</sup>	1		
3	ZM11C06012	SEMS-BOLT	セムスボルト	2		
4	YT21C01034P2	CATCH	キャッチ	1		
5	YT21C01090F1	LOCK ASSY	ロック アッセン	1		
5-1	YR22C01025P1	LOCK	ロック	1	←	YT02-04001 --05431
	YR22C01025P2	LOCK	ロック	1		
5-2	YT21C01047P1	PLATE	プレート	1		
6	YT21C01043P1	ROD	ロッド <sup>°</sup>	1		
7	YT21C01162P2	RUBBER	ラバ <sup>°</sup> -	2		
8	YT22C01046P1	GUARD	ガード <sup>°</sup>	1	←	YT02-04001 --05761
	YT22C01046P2	GUARD	ガード <sup>°</sup>	1		
9	ZM11C08020	SEMS-BOLT	セムスボルト	5		
10	YR21C01161P1	WASHER	ワッシャ	5		
11	YT22C01018P1	INSULATION	インシュレーション	1		
12	YT22C01035P1	INSULATION	インシュレーション	1		
13	YT22C01036P1	INSULATION	インシュレーション	1		
14	YT22C01037P1	INSULATION	インシュレーション	1		
15	YT21C01053P1	CLIP	クリップ <sup>°</sup>	2		
16	YT22C01015P1	INSULATION	インシュレーション	1		



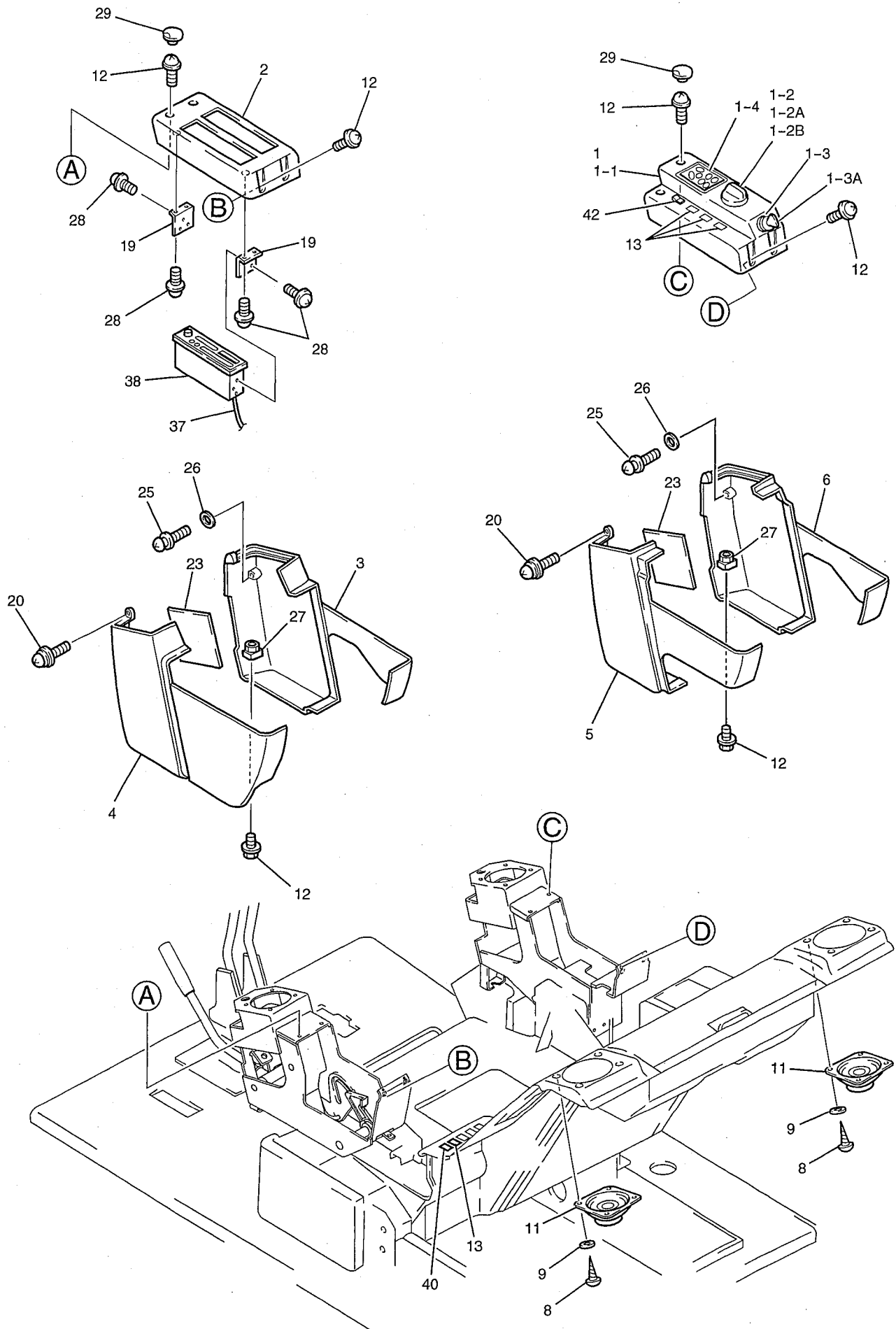





符号 ITEM	部品番号 PART NO.	部品名 PART NAME	部品名 PART NAME	数量 QTY	参照 REFERENCE	適用号機 APPLICABLE No.
		CONTROLLER GROUP	コントローラ グループ			
A1	YT22E00021FA YY22E01019P1	CONTROLLER ASSY BOX	コントローラ アッセン ボックス	1		
A6	YT22E01019P1	BRACKET	ブラケット	2		
A7	YT50E00001F1	SWITCH ASSY (SWING PARKING RELEASE)	スイッチ アッセン (旋回パ-キング 解除)	1		
A8	EN24S00008P1	RELAY	リレー	5		
A10	2427Z1594D006	TRIM	トリム	1		
A11	2427Z1594D008	TRIM	トリム	2		
A12	2427Z1594D028	TRIM	トリム	2		
A13	YT22E01006P1	LABEL	ラベル	1		
A14	ZM61C06012	SEMS-BOLT	セムスボルト	9		
A15	ZM61C06016	SEMS-BOLT	セムスボルト	4		
A16	2427Z1594D003	TRIM	トリム	1		
A17	YT14E00018F3	HARNES ASSY, CAB	ハーネス アッセン, キャブ	1		
A17-1	ZM61C06016	SEMS-BOLT	セムスボルト	4		
A17-2	ZM61C06012	SEMS-BOLT	セムスボルト	1		
A17-3	ZM61C06020	SEMS-BOLT	セムスボルト	2		
A17-4	2432R233D1	CLIP	クリップ	2		
A17-5	YN03E01001D5	CLIP	クリップ	6		
A17-8	YT14E01063P1	HARNES	ハーネス	1		
A17-8B	YT73E00003F3	FUSE ASSY	ヒューズ アッセン	1		
A17-8Ba	YN73E00001S001	BASE	ベース	1		
A17-8Bb	YN73E00001S002	COVER	カバー	1		
A17-8Be	2479R655S8	FUSE (10A)	ヒューズ (10A)	11		
A17-8Bf	2479R655S9	FUSE (20A)	ヒューズ (20A)	8		
A17-8Bj	YT73E01011P1	LABEL	ラベル	1		
A23	ZW16X06000	WASHER	ワッシャ	5		
A34	YT22E00005F7	CONTROLLER ASSY (MECHA-TRO)	コントローラ アッセン (メカトロ)	1		
A38	LC24S00001P1	RELAY	リレー	1		
B1	YT22E00020F1 ZM22C10025	CONTROLLER INSTAL SEMS-BOLT	コントローラ トリツケ セムスボルト	3		
B2	YT22E01026P1	INSULATION	インシュレーション	1		
B3	2432R233D3	CLIP	クリップ	1		
B4	ZM22C10030	SEMS-BOLT	セムスボルト	1		
B5	2447Z156D1	BUZZER	ブザー	1		
B6	ZM41C04012	SEMS-BOLT	セムスボルト	2		
B7	YT25S00001P1	TIMER RELAY	タイマ リレー	1		
B8	ZM61C06012	SEMS-BOLT	セムスボルト	5		
B9	YT22E01034P2	BRACKET	ブラケット	1		
B10	PE21C01070DL	TRIM	トリム	1		
B11	PE21C01070DK	TRIM	トリム	1		

(01)  
(03)

# コントローラ グループ・CONTROLLER GROUP

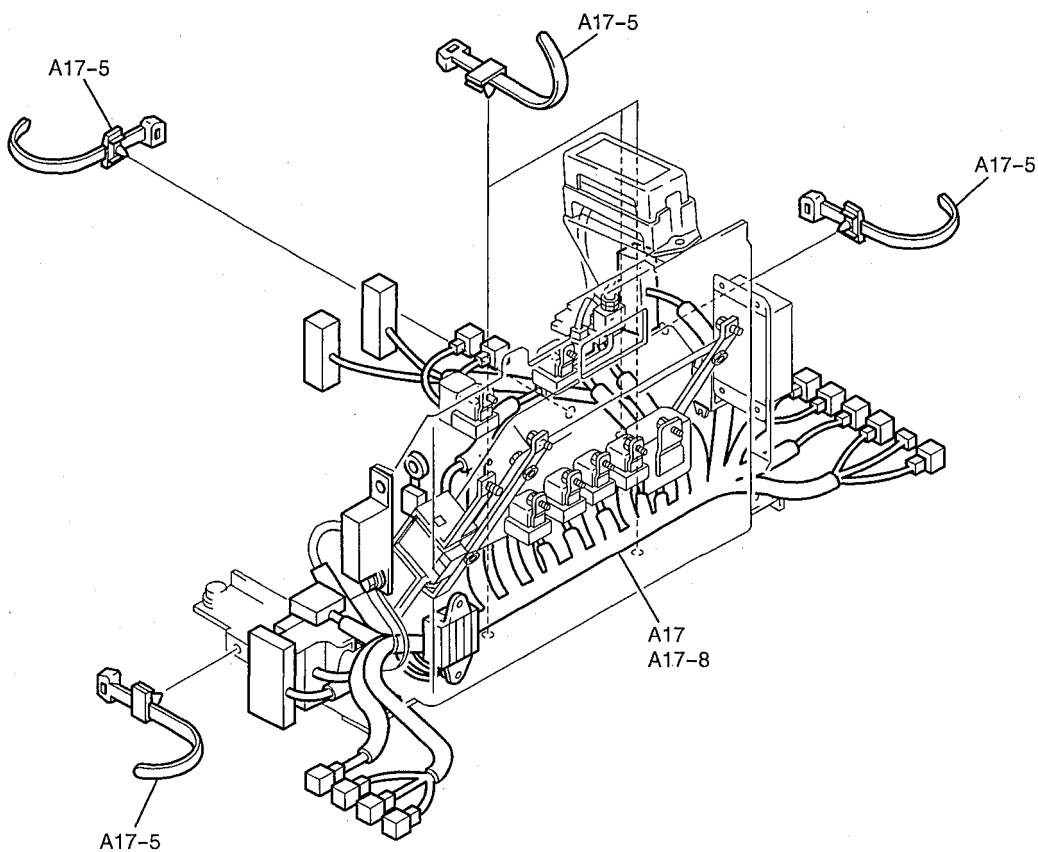
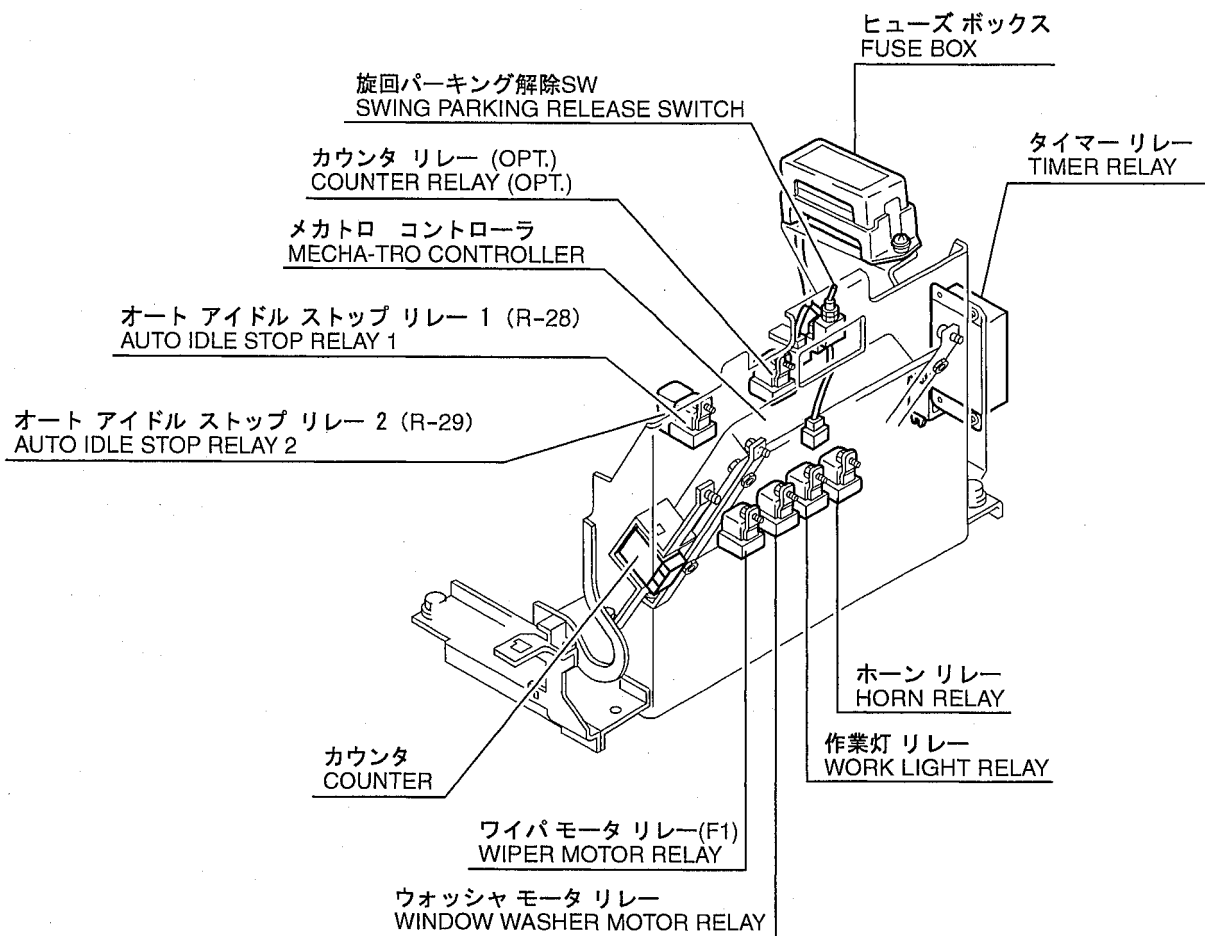
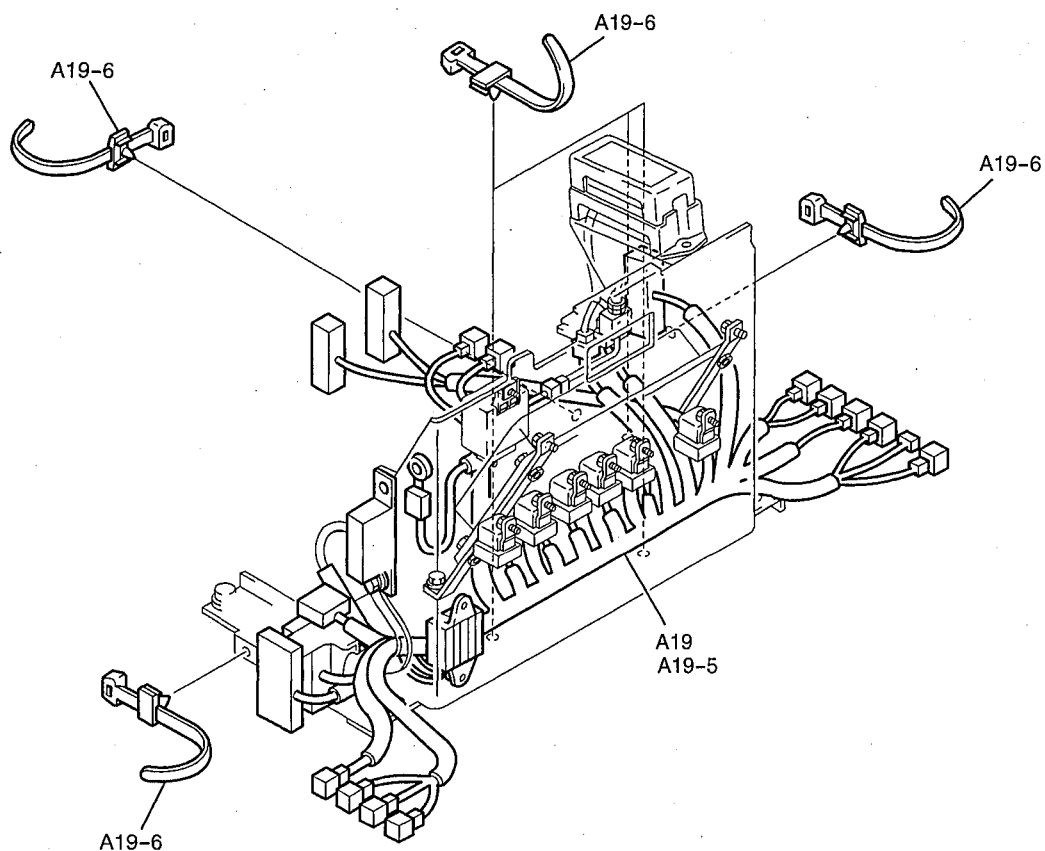
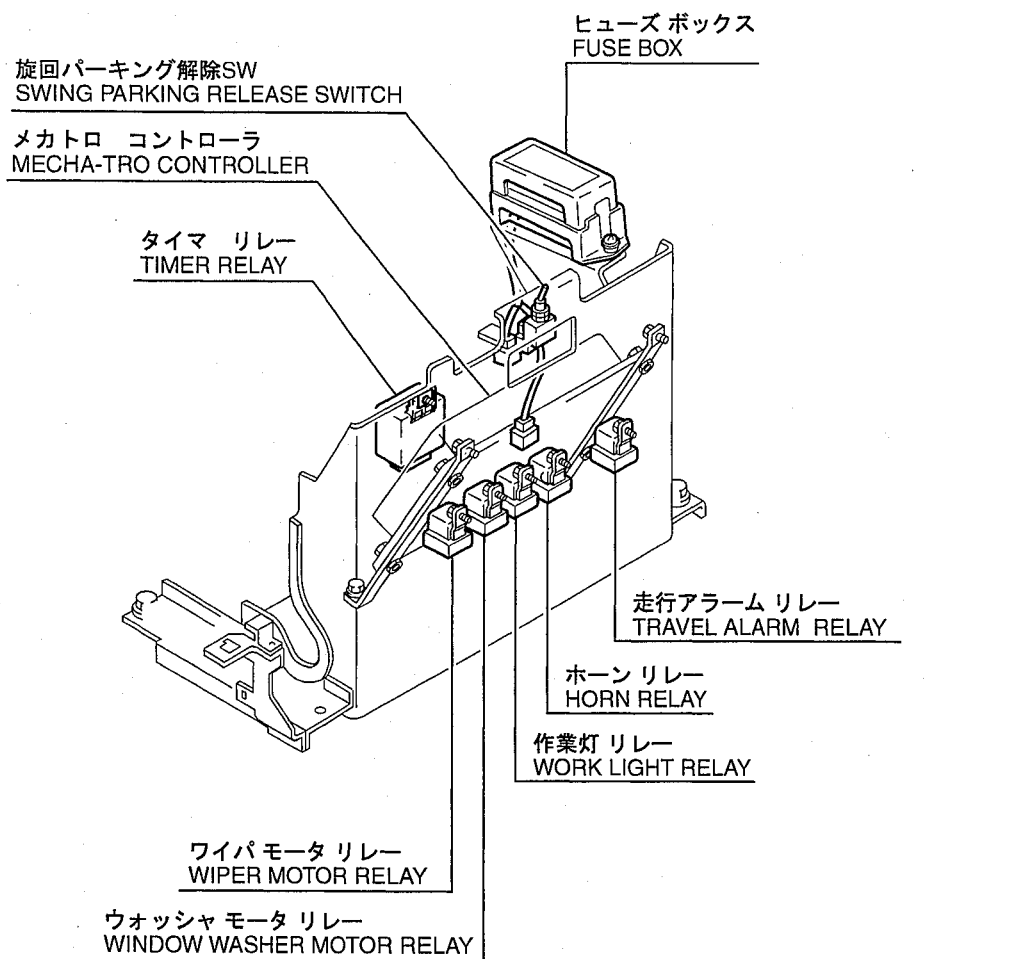

FIG 270-28A-2 ①



コントローラ グループ・CONTROLLER GROUP  
(5 ライト・5 LIGHT)

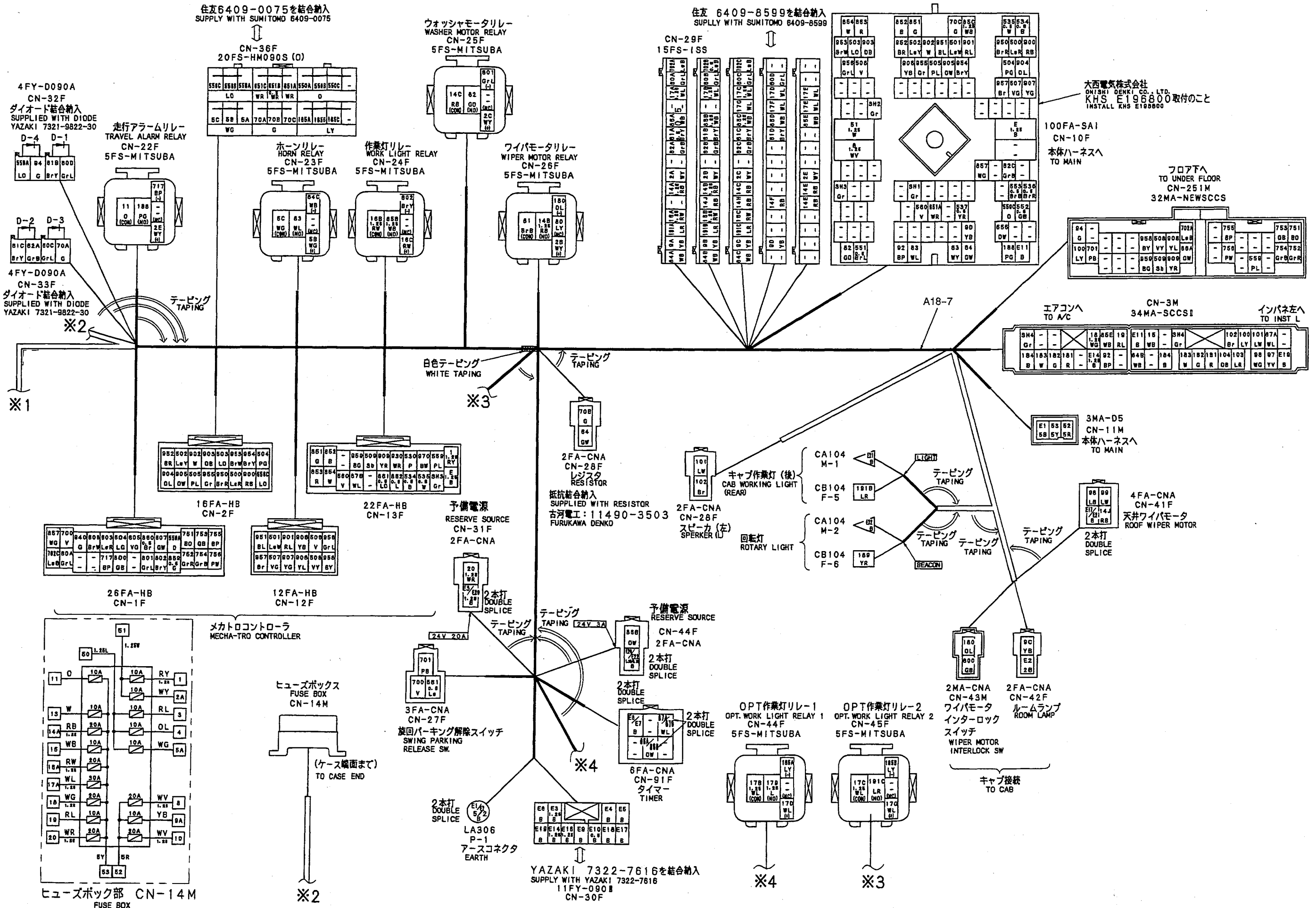
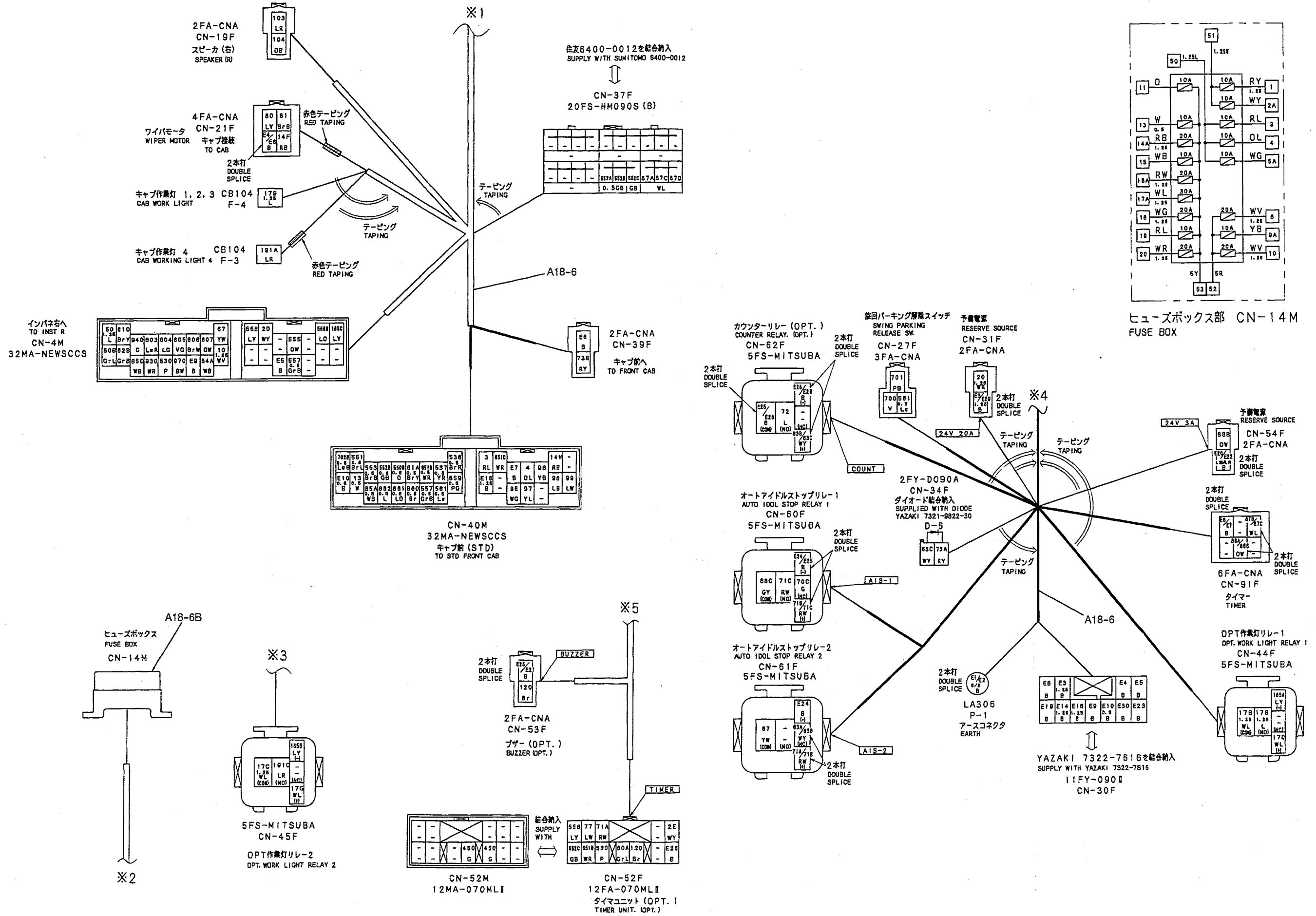

FIG 270-50-3 ①

コントローラ グループ・CONTROLLER GROUP  
(5 ライト・5 LIGHT)



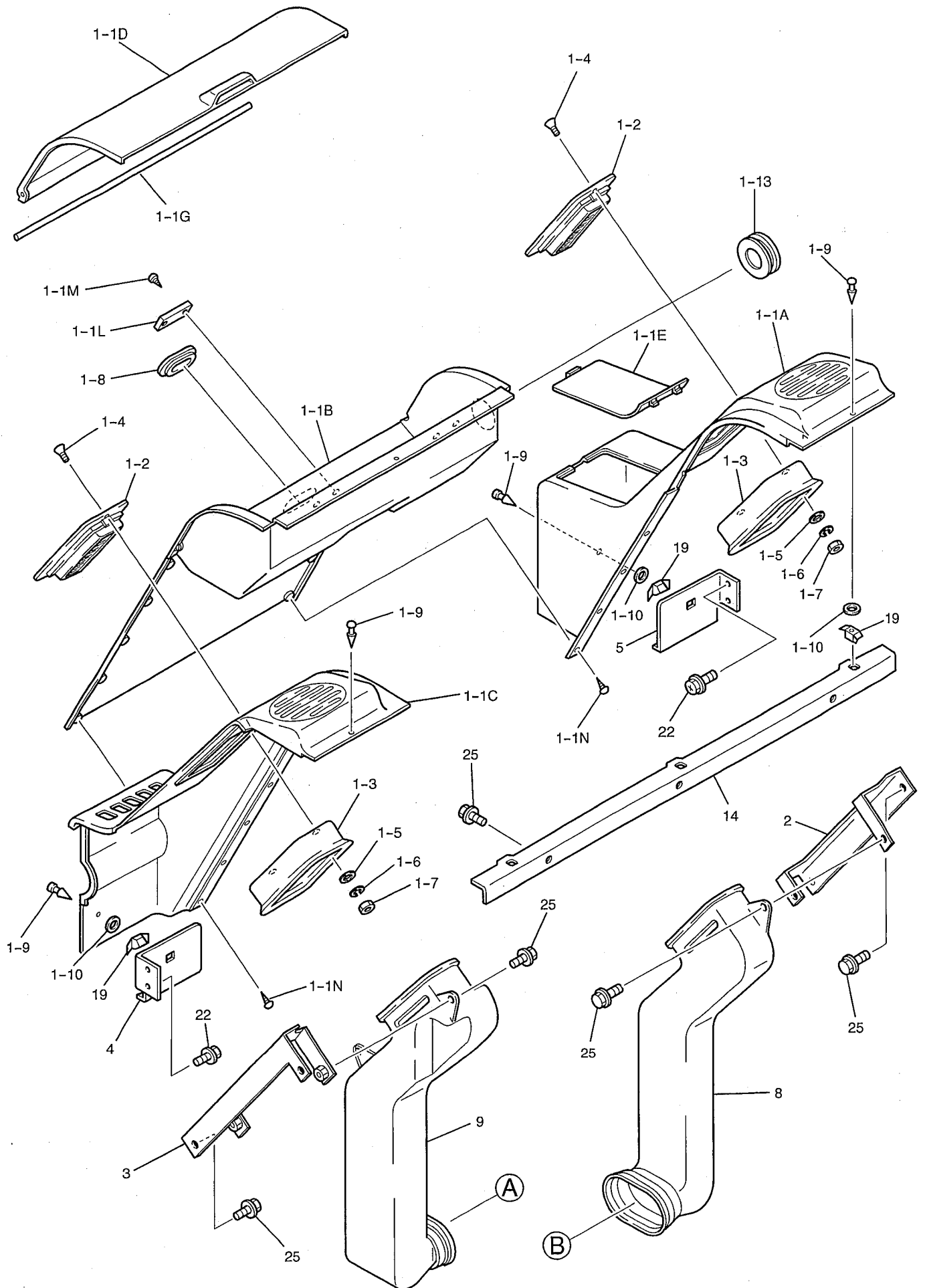
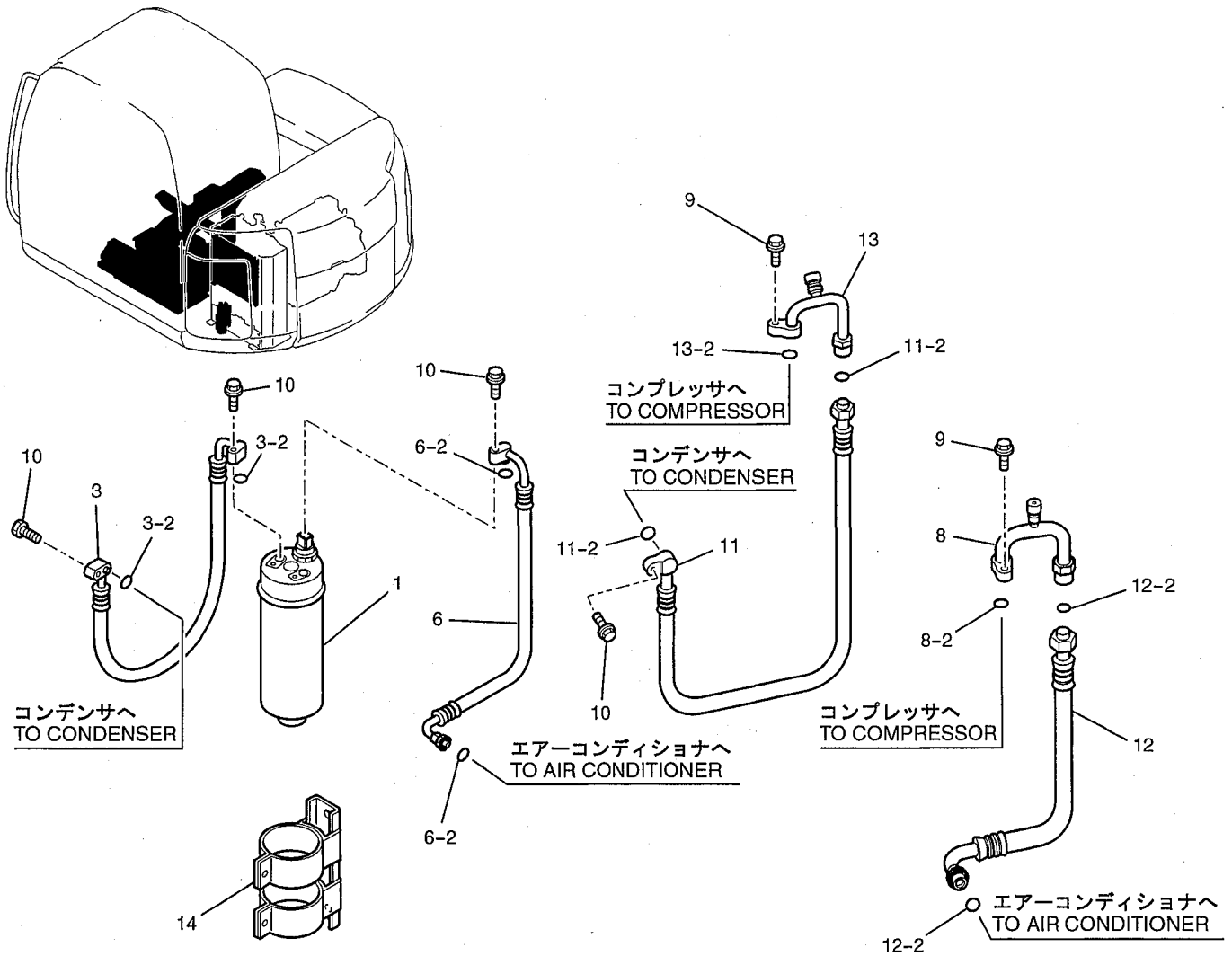

FIG 285-01-2 ①

ドライヤ アッセン, エア - DRIER ASSY, AIR



符号 ITEM	部品番号 PART NO.	部品名 PART NAME	部品名 PART NAME	数量 QTY	参照 REFERENCE	適用号機 APPLICABLE No.
	YT96V00001F3	DRIER ASSY, AIR	ドライヤ アッセン, エア			
1	YT54S00002P1	RECEIVER	レシーバ	1		
3	YT20M01065F1	HOSE ASSY	ホース アッセン	1		
3-2	2445Z1604D6	O-RING	O-リング	2		
6	YT20M01078F1	HOSE ASSY	ホース アッセン	1		
6-2	2445Z1604D6	O-RING	O-リング	2		
8	YT20M01069F1	TUBE ASSY	チューブ アッセン	1		
8-2	2445Z1604D5	O-RING	O-リング	1		
9	YT96V00001S009	CAPSCREW	キャップ スクリュ	2		
10	YT96V00001S010	CAPSCREW	キャップ スクリュ	4		
11	YT20M01100F1	HOSE ASSY	ホース アッセン	1		
11-2	2445Z1604D4	O-RING	O-リング	2		
12	YT20M01101F1	HOSE ASSY	ホース アッセン	1		
12-2	2445Z1604D5	O-RING	O-リング	2		
13	YT20M01102F1	TUBE ASSY	チューブ アッセン	1		
13-2	2445Z1604D4	O-RING	O-リング	1		
14	YN20M01355P1	BRACKET	ブラケット	1		

FIG 292-01-1



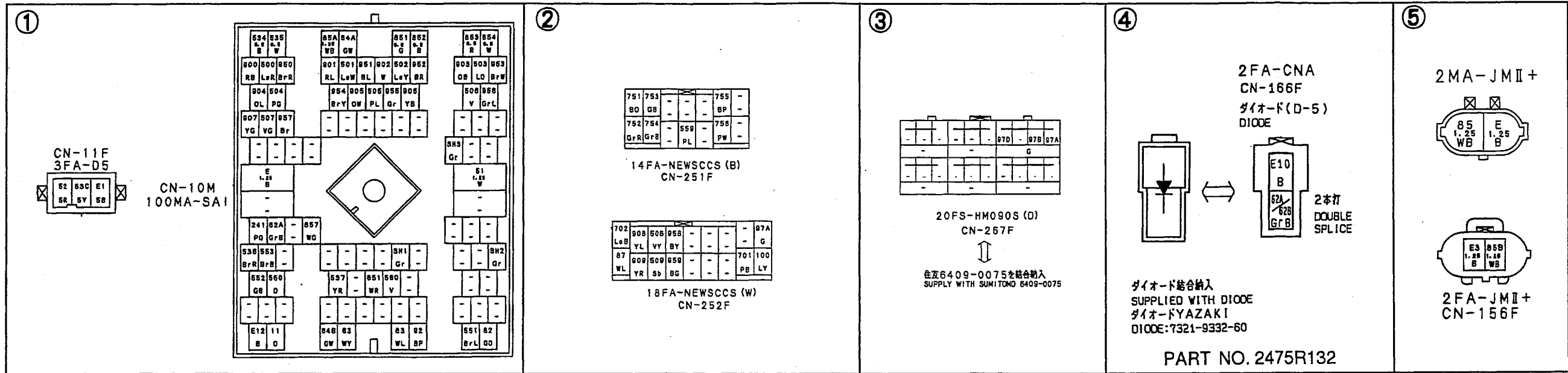

標準仕様装着不要  
NEED NOT CONNECT OF STD

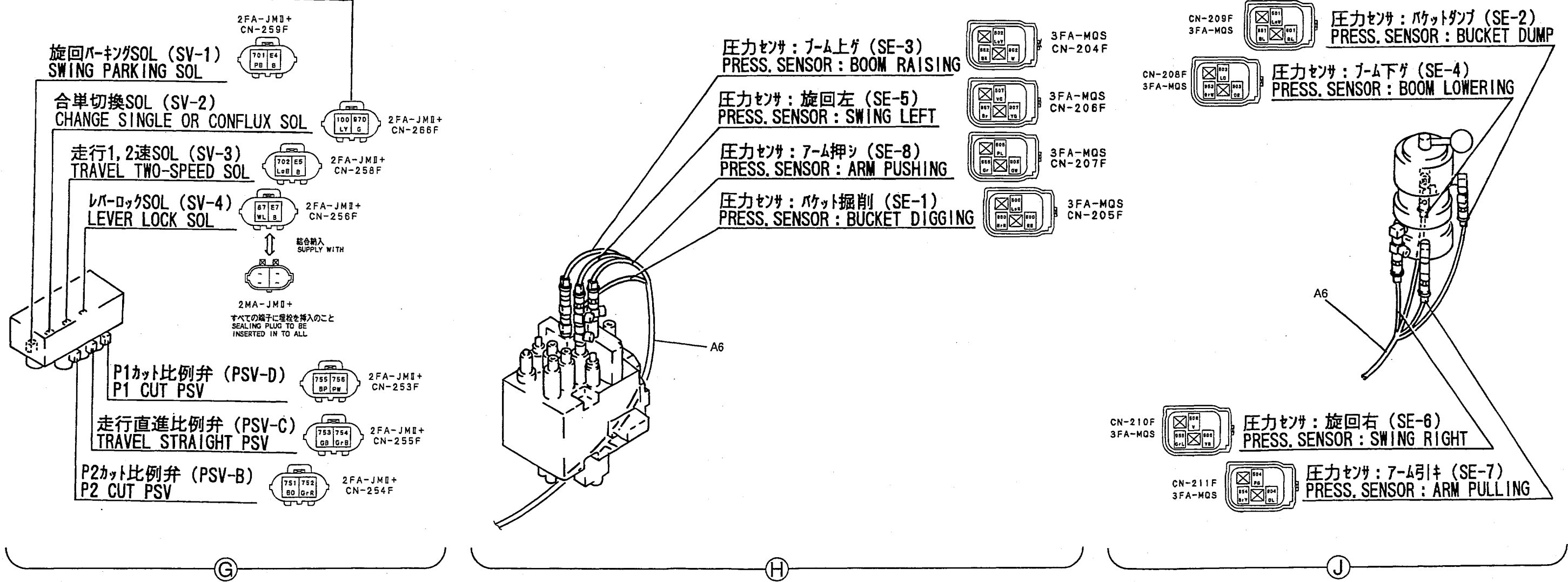

符号 ITEM	部品番号 PART NO.	部品名 PART NAME	部品名 PART NAME	数量 QTY	参照 REFERENCE	適用号機 APPLICABLE No.
		HARNESS ASSY, UPP	ハーネス アッセン, アッパ°			
A1	YT13E00019F4 YT13E01026D2	HARNESS ASSY, UPP CABLE	ハーネス アッセン, アッパ° ケーブル	1		
A2	2486R89D4	CABLE	ケーブル	1		
A3	YT13E01071D1	CABLE	ケーブル	1		
A4	2486R87D1	CABLE	ケーブル	1		
A5	YT13E01059P1	HARNESS	ハーネス	1		
A7	ZS18C08016	CAPSCREW	キャップ スクリュ	2		
A8	LE13E01006P1	CABLE	ケーブル	1		
A9	ZN18C08007	NUT	ナット	2		
A10	ZW16X08000	WASHER	ワッシャ	2		
A11	ZW26X08000	LOCK WASHER	ロックワッシャ	4		
A12	PY01P01043D4	CLIP	クリップ°	11		
A14	ZS18C12025	CAPSCREW	キャップ スクリュ	1		
A15	ZW16X12000	WASHER	ワッシャ	1		
A16	ZW26X12000	LOCK WASHER	ロックワッシャ	1		
A17	YT13E01018P2	GROMMET	グ°ロメット	1		
A18	YT13E01019P1	GROMMET	グ°ロメット	1		
A20	YT13E01020P1	GROMMET	グ°ロメット	1		
A21	2420Z1370	GROMMET	グ°ロメット	1		
A22	2432R233D2	CLIP	クリップ°	1		
A24	YT13E01021P2	GROMMET	グ°ロメット	1		
A26	YT13E01098P1	HARNESS	ハーネス	1		
	YT14E00011F1	HARNESS ASSY, CAB (WITHOUT POWER WINDOW)	ハーネス アッセン, キャブ° (パワー ウインド°無)			
	YT14E00011F2	HARNESS ASSY, CAB (WITH POWER WINDOW)	ハーネス アッセン, キャブ° (パワー ウインド°付)			
B1	YT14E01036P1	HARNESS	ハーネス	1		
B2	YT14E01035P1	HARNESS	ハーネス	1		
B3	YT14E01032P1	HARNESS	ハーネス	1		
B4	YT14E01014P1	HARNESS	ハーネス	1	(F2 ONLY)	
B5	PY01P01043D4	CLIP	クリップ°	3		
B6	PY01P01043D7	CLIP	クリップ°	1		
B8	YX14E01004P1	GROMMET	グ°ロメット	1		
B9	YN22E00016F1	CONTROLLER	コントローラ	1	(F2 ONLY)	
B10	ZM46C06012	SEMS-BOLT	セムスボ°ルト	2	(F2 ONLY)	
B11	YN50S01005D2	SWITCH	スイッチ	1	(F2 ONLY)	
B12	YN03E01001D5	CLIP	クリップ°	2		
(09)	YT13E00020F1	HARNESS ASSY, UPP (PLATE, FLOOR)	ハーネス アッセン, アッパ° (プレート フロア)			
(01)						
(01)	C1	YT13E01064P1	HARNESS	1		
(03)	C3	LE13E01005P1	CABLE	1		
(01)	C4	ZM22C08016	SEMS-BOLT	1		



ハーネス アッセン・HARNESS ASSY

FOR SOUTHEAST ASIA  
YT03-05432-

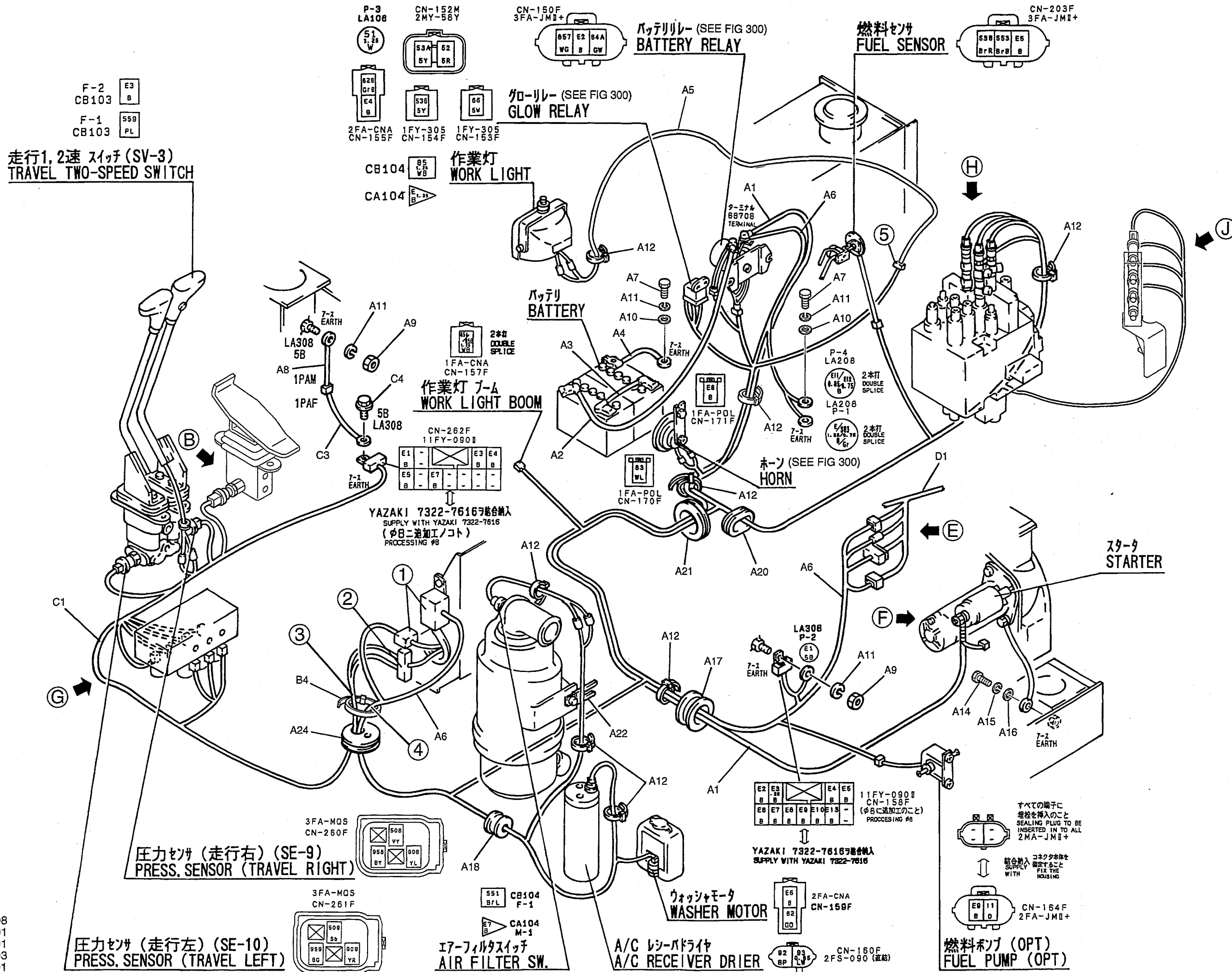

08  
01  
01  
03  
01

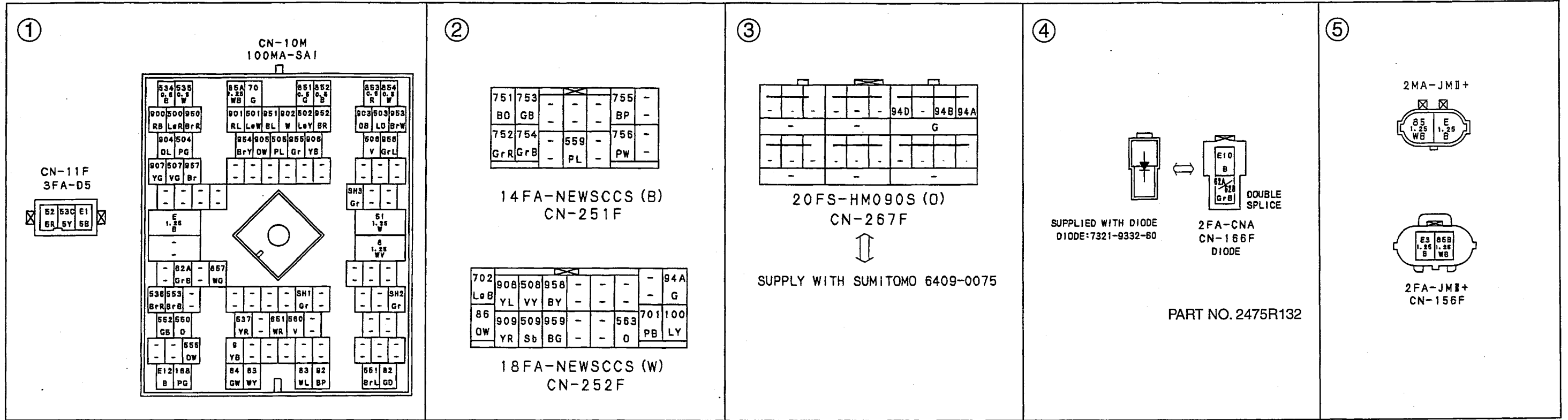

標準仕様ハ装着不用  
NEED NOT CONNECT OF STD

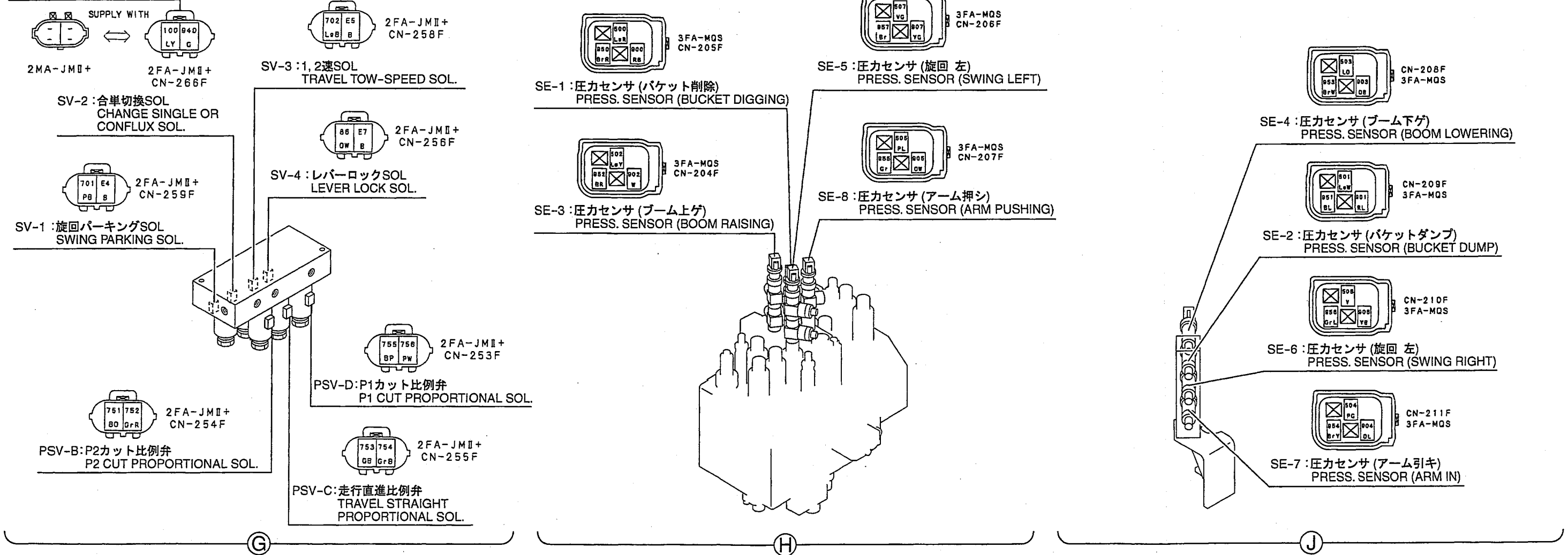

符号 ITEM	部品番号 PART NO.	部品名 PART NAME	部品名 PART NAME	数量 QTY	参照 REFERENCE	適用号機 APPLICABLE No.
		HARNESS ASSY	ハーネス アッセン			
A1	YT13E00027F1 YT13E01026D2	HARNESS ASSY, UPP CABLE	ハーネス アッセン, アッパ° ケーブル	1		
A2	2486R89D4	CABLE	ケーブル	1		
A3	YT13E01071D1	CABLE	ケーブル	1		
A4	2486R87D1	CABLE	ケーブル	1		
A5	YT13E01059P1	HARNESS	ハーネス	1		
A6	YT13E01077P1	HARNESS	ハーネス	1	←	YT02-04001 --04805 YT02-04806-
A7	YT13E01077P2 ZS18C08016	HARNESS CAPSCREW	ハーネス キャップ スクリュ	1 2		
A8	LE13E01006P1	CABLE	ケーブル	1		
A9	ZN18C08007	NUT	ナット	2		
A10	ZW16X08000	WASHER	ワッシャ	2		
A11	ZW26X08000	LOCK WASHER	ロックワッシャ	4		
A12	PY01P01043D4	CLIP	クリップ°	12		
A14	ZS18C12025	CAPSCREW	キャップ スクリュ	1		
A15	ZW16X12000	WASHER	ワッシャ	1		
A16	ZW26X12000	LOCK WASHER	ロックワッシャ	1		
A17	YT13E01018P2	GROMMET	グ ロメット	1		
A18	YT13E01019P1	GROMMET	グ ロメット	1		
A20	YT13E01020P1	GROMMET	グ ロメット	1		
A21	2420Z1370	GROMMET	グ ロメット	1		
A23	2432R233D2	CLIP	クリップ°	1		
A24	YT13E01021P2	GROMMET	グ ロメット	1		
B3	YT14E00015F2 YT14E01043P1	HARNESS ASSY, CAB HARNESS	ハーネス アッセン, キャブ° ハーネス	1 1		
B4	YT14E01047P1	HARNESS	ハーネス	1	←	YT02-04001 --04493 YT02-04494-
B5	YT14E01047P2 PY01P01043D4	HARNESS CLIP	ハーネス クリップ°	1 3		
B6	PY01P01043D7	CLIP	クリップ°	2		
B7	YN03E01001D5	CLIP	クリップ°	3		
B8	YX14E01004P1	GROMMET	グ ロメット	1		
B9	YT14E01050P1	HARNESS	ハーネス	1		
(05) (02) (01) (03) (02)	YT13E00028F1 YT13E01078P1 LE13E01005P1 ZM22C08016	HARNESS ASSY, UPP (PLATE, FLOOR) HARNESS CABLE SEMS-BOLT	ハーネス アッセン, アッパ° (プレート フロア) ハーネス ケーブル セムスボルト	1 1 1 1		

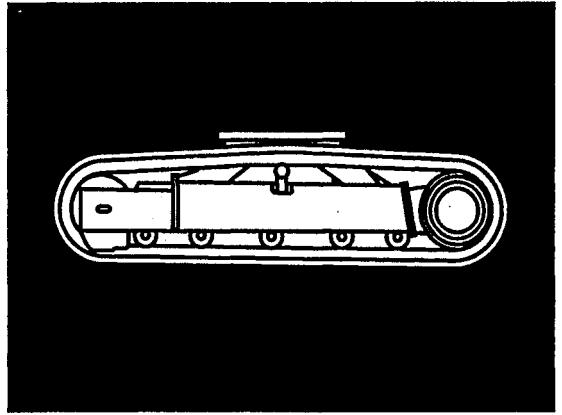

下部走行体  
UNDERCARRIAGE

符号 ITEM	部品番号 PART NO.	部品名 PART NAME	部品名 PART NAME	数量 QTY	参照 REFERENCE	適用号機 APPLICABLE No.
0	YT15V00008F1	LOW GROUP MOTOR ASSY, PROPELLING	ローグループ モータアッセン, ソウコウ	2	SEE (C. P. M)	
A1	YT02F00042P1	FRAME, LOW	フレーム, ロー	1		
A1-4	YT07F01034P1	SUPPORT	サポ-ト	2		
A1-5	YY41C00005P1	STEP	ステップ	4		
B1	YT01F00004F1	LOW GROUP	ローグループ			
B1	YT01F01014P1	COVER	カバー	2		
B2	YT01F01005P1	GUIDE (L. H)	ガイド (左)	2		
B3	YT01F01006P1	GUIDE (R. H)	ガイド (右)	2		
B4	2422T556	PLATE	プレート	1		
B5	2418T12274	PACKING	パッキング	1		
B6	ZS13C14035	CAPSCREW	キャップスクリュ	12		
B7	ZS18C12025	CAPSCREW	キャップスクリュ	8		
B8	ZS18C10014	CAPSCREW	キャップスクリュ	2		
B9	2418T17441D1	WASHER	ワッシャ	12		
B10	ZW16X12000	WASHER	ワッシャ	8		
B11	ZW26X12000	LOCK WASHER	ロックワッシャ	8		
B12	ZW26X10000	LOCK WASHER	ロックワッシャ	2		
B13	YT01F01008P1	CAP	キャップ	16		
C1	LE19H00001F1	JOINT INSTAL, SWIVEL	ジョイント トリツケ, スイベル			
C1	24100J12125F1	JOINT ASSY, SWIVEL	ジョイント アッセン, スイベル	1	SEE (C. P. M)	
C2	ZS23C08020	CAPSCREW	キャップスクリュ	3		
C3	ZS18C16110	CAPSCREW	キャップスクリュ	1		
C4	ZW22K08000	LOCK WASHER	ロックワッシャ	3		
C5	ZN18C16013	NUT	ナット	1		
(01) D1	LE53D00001F1	MOTOR INSTAL, PROPEL	モータ トリツケ, フロペル			
(02) D2	2404N267	SPROCKET	スプロケット	2		
(04) D3	ZS13C14035	CAPSCREW	キャップスクリュ	24		
(01) D3	LE53D01001P1	CAPSCREW	キャップスクリュ	24		

CLICK HERE TO **DOWNLOAD** THE COMPLETE MANUAL

- Thank you very much for reading the preview of the manual.
- You can download the complete manual from: [www.heydownloads.com](http://www.heydownloads.com) by clicking the link below



- Please note: If there is no response to CLICKING the link, please download this PDF first and then click on it.

CLICK HERE TO **DOWNLOAD** THE COMPLETE MANUAL

符号 ITEM	部品番号 PART NO.	部品名 PART NAME	部品名 PART NAME	数量 QTY	参照 REFERENCE	適用号機 APPLICABLE No.
		SHOE ASSY	シュー アッセン			
2	YT60D00001F7	SHOE ASSY	シュー アッセン	2		
	YT60D00008P1	SHOE	シュー	39		
8	YT60D01001P1	BOLT	ボルト	156		
10	YT60D01002P1	NUT	ナット	156		
11	YT62D00001F2	TRACK LINK ASSY	トラックリンク アッセン	1		
11-1	2424J175D1	TRACK LINK (R. H)	トラックリンク (右)	39		
11-2	2424J175D2	TRACK LINK (L. H)	トラックリンク (左)	39		
11-4	YT62D01002P1	PIN	ピン	38		
11-5	YT62D01003P1	BUSHING	ブッシュ	1		
11-6	YT62D01004P1	PIN, MASTER	ピン, マスタ	1		
11-7	2445Z1507	SEAL	シール	76		
11-8	2418T20891	COLLAR	カラー	2		
11-9	YT62D01008P1	BUSHING	ブッシュ	38		
	YT60D00001F8	SHOE ASSY CONSISTS OF ITEM	シュー アッセン 3, 8, 10 & 11	2		
3	YT60D00009P1	SHOE	シュー	39		
	YT60D00001F9	SHOE ASSY CONSISTS OF ITEM	シュー アッセン 4, 9, 10 & 11	2		
4	LE60D00001P1	SHOE, FLAT	シュー, フラット	39		
9	2420T7482	BOLT	ボルト	156		
	YT60D00001FA	SHOE ASSY CONSISTS OF ITEM	シュー アッセン 5, 9, 10 & 11	2		
5	2424J178D1	SHOE, TRIANGLE	シュー, トライアングル	39		
	YT60D00001FB	SHOE ASSY CONSISTS OF ITEM	シュー アッセン 6, 9, 10 & 11	2		
6	2424J178D2	SHOE, TRIANGLE	シュー, トライアングル	39		
	YT60D00001FC	SHOE ASSY CONSISTS OF ITEM	シュー アッセン 7, 8, 10 & 11	2		
7	YX62D00003P1	SHOE, RUBBER-PAD	シュー, ラバーパッド	39		

符号 ITEM	部品番号 PART NO.	部品名 PART NAME	部品名 PART NAME	数量 QTY	参照 REFERENCE	適用号機 APPLICABLE No.
		HYD LINES, LOW	ユアツ ハイカン, ロー			
A1	YT02H00024F1 YT02H01134P1	HYD LINES, LOW TUBE	ユアツ ハイカン, ロー チューブ	1		
A2	YT02H01133P1	TUBE	チューブ	1		
A3	YT02H01136P1	TUBE	チューブ	1		
A4	YT02H01135P1	TUBE	チューブ	1		
A5	YT02H01132P1	TUBE	チューブ	1		
A6	YT02H01131P1	TUBE	チューブ	1		
A7	YT02H01124P1	TUBE	チューブ	1		
A8	YT02H01123P1	TUBE	チューブ	1		
A9	YT02H01125P1	TUBE	チューブ	1		
A10	ZX23M04135	HOSE	ホース	2		
A11	ZA23B18000	CONNECTOR	コネクタ	2		
A12	2420Z1224D4	HOSE	ホース	4		
A13	PY01P01043D3	CLIP	クリップ	4		
A14	2432P2657	CLAMP	クランプ	2		
A15	2432T5305	CLAMP	クランプ	2		
A16	LE02H01031P1	SPACER	スペーサ	2		
A17	2418T24324D1	SPACER	スペーサ	2		
A18	ZS18C08040	CAPSCREW	キャップ スクリュー	4		
A19	ZW26X08000	LOCK WASHER	ロックワッシャ	4		
A20	ZW16X08000	WASHER	ワッシャ	4		
B1	YT19H00018F1 ZA23F18008	HYD LINES, SWIVEL CONNECTOR	ユアツ ハイカン, スイベル コネクタ	4		
B2	ZA23F10004	CONNECTOR	コネクタ	1		
B3	YT19H01008P1	TEE	ティー	1		
B4	ZE72X06000	PLUG	プラグ	2		
B5	ZD12P01800	O-RING	O-リング	4		
B6	ZD12P01400	O-RING	O-リング	1		
B7	ZD12P01100	O-RING	O-リング	1		
C1	YT12H00001F1 PY02H01001P1	HYD LINES, PROPEL CONNECTOR	ユアツ ハイカン, プロペル コネクタ	4		
C1-1	ZD12P01800	O-RING	O-リング	1		
C2	ZA24F15006	CONNECTOR	コネクタ	2		
C3	ZH22X04000	CONNECTOR	コネクタ	2		
C3-1	ZD12P01100	O-RING	O-リング	1		
C4	ZD12P01400	O-RING	O-リング	2		

(01)  
(01)  
(01)

符号 ITEM	部品番号 PART NO.	部品名 PART NAME	部品名 PART NAME	数量 QTY	参照 REFERENCE	適用号機 APPLICABLE No.
		BOOM ASSY, STD 3.72M	3.72M ブームアッセン,スタンダード			
A1	YT02B00056F1 ★	BOOM ASSY BOOM, HOE	ブームアッセン ブーム,ホー	1		
A1-1	★	BOOM, HOE	ブーム,ホー	1		
A1-1A	HY35B10032G1	BLOCK, TAPPED	ブロック,タップド	4		
A1-1B	2416T9878	BLOCK, TAPPED	ブロック,タップド	5		
A1-1C	YT02B01022P1	PLATE	プレート	1		
A1-1D	YT02B01015P1	BLOCK, TAPPED	ブロック,タップド	1		
A1-2	YT52S01003P1	BLOCK, TAPPED	ブロック,タップド	2		
A1-3	2416T9878	BLOCK, TAPPED	ブロック,タップド	1		
A1-4	YT02B01059P1	BLOCK, TAPPED	ブロック,タップド	2		
A1-5	LF02B01028P1	BRACKET	ブラケット	2		
A2	LE02B01008P1	BUSHING	ブッシュ	2		
B1	YT02B00003F1 YT02B01014P1	BOOM INSTAL PIN	ブームトリツケ ピン	1		
B2	LE02B01026P2	PIN	ピン	1		
B3	2419R9D4	PIN, SNAP	ピン,スナップ	1		
B5	YR02B01266D3	SHIM (0.5)	シム (0.5)	2		
B6	YR02B01266D1	SHIM (0.9)	シム (0.9)	2		
B7	YR02B01266D2	SHIM (1.2)	シム (1.2)	2		
B8	YR02B01265P1	SHIM (2.0)	シム (2.0)	2		
C1	YT02B00004F1 2444R1117D070	BOOM GROUP HOSE	ブームグループ ホース	1		
C2	2444R1117D095	HOSE	ホース	1		
C3	ZH32Z04002	ELBOW	エルボ	1		
C4	ZG91S02000	NIPPLE, GREASE	ニップル,グリース	2		
C5	2445R138D3	SEAL, DUST	シール,ダスト	2		
D1	YT02B00005F1 YT02B01005P1	CYLINDER INSTAL PIN	シリンダトリツケ ピン	1		
D2	YT02B01006P1	PIN	ピン	1		
D3	HS18C12125G2	CAPSCREW	キャップスクリュー	1		
D4	ZS18C10020	CAPSCREW	キャップスクリュー	1		
(01) D5	2418T21137	WASHER	ワッシャ	1		
(02) D6	ZW26X10000	LOCK WASHER	ロックワッシャ	1		
(01) D7	ZN18C12010	NUT	ナット	2		
(04) D8	YT02B01008D1	SHIM (0.5)	シム (0.5)	1		
(03) D9	B16T0442D93	SHIM (0.9)	シム (0.9)	1		



符号 ITEM	部品番号 PART NO.	部品名 PART NAME	部品名 PART NAME	数量 QTY	参照 REFERENCE	適用号機 APPLICABLE No.
		HYD LINES, BOOM 3.72M	3.72M ュアツ ハイカン, ブーム			
01	YT01V00017F1	CYLINDER ASSY, BOOM	シリンダ アッセン, ブーム	1	SEE (C. P. M)	
02	YT01V00002F1	CYLINDER ASSY, ARM	シリンダ アッセン, アーム	1	SEE (C. P. M)	
	YT42H00055F1	HYD LINES, BOOM (FIX)	ユアツ ハイカン, ブーム (固定)			
A1	YT42H01232P1	TUBE	チューブ	1		
A2	YT42H01233P1	TUBE	チューブ	1		
A3	YT42H01084P1	TUBE	チューブ	1		
A4	YT42H01006P1	TUBE	チューブ	1		
A5	ZC26X22011	CLAMP	クランプ	4		
A6	ZC36X22011	CLAMP	クランプ	6		
A7	ZS18C10045	CAPSCREW	キャップ スクリュ	8		
A8	HS18C10105G2	CAPSCREW	キャップ スクリュ	1		
A9	ZN18C10008	NUT	ナット	1		
A10	ZW26X10000	LOCK WASHER	ロックワッシャ	9		
A11	ZW16X10000	WASHER	ワッシャ	1		
	YT42H00055F2	HYD LINES, BOOM (EXCLUSIVE)	ユアツ ハイカン, ブーム (専用)			
A10	ZW26X10000	LOCK WASHER	ロックワッシャ	2		
A12	LF42H01038P1	CLAMP	クランプ	2		
A13	ZS18C10050	CAPSCREW	キャップ スクリュ	2		
	YT42H00069F2	HYD LINES, CYLINDER	ユアツ ハイカン, シリンダ			
B1	YT42H01241P1	TUBE	チューブ	1		
B2	YT42H01151P2	TUBE	チューブ	1		
B3	ZA23F22008	CONNECTOR	コネクタ	1		
B4	ZA33F22008	ELBOW	エルボ	1		
B5	ZD12P01800	O-RING	O-リング	2		
B6	YR43H01003P1	CLAMP	クランプ	2		
B7	ZS18C10050	CAPSCREW	キャップ スクリュ	2		
B8	ZW26X10000	LOCK WASHER	ロックワッシャ	4		
B9	ZG91V02000	NIPPLE, GREASE	ニップル, グリース	1		
B10	ZG91S02000	NIPPLE, GREASE	ニップル, グリース	1		
B12	YT42H01273P1	TUBE	チューブ	1		
B13	YN50S00030F1	SWITCH, PRESS, OIL	スイッチ, プレッシュヤ, オイル	1		
B14	YT42H01274P2	BAND	バンド	1		
B15	YT42H01036P1	BAND	バンド	1		
B16	ZA23F12004	CONNECTOR	コネクタ	2		
B17	ZD12P01100	O-RING	O-リング	2		
(03) B18	ZS18C10035	CAPSCREW	キャップ スクリュ	2		
(02) B19	ZS18C05040	CAPSCREW	キャップ スクリュ	2		
(03) B20	ZW26X05000	LOCK WASHER	ロックワッシャ	2		

符号 ITEM	部品番号 PART NO.	部品名 PART NAME	部品名 PART NAME	数量 QTY	参照 REFERENCE	適用号機 APPLICABLE No.
		ARM ASSY, STD 1.65M	1.65M アーム アッセン, スタンダート			
A1	YT12B00067F1 YT12B01022F1	ARM GROUP LINK ASSY, BUCKET	アーム グループ リンク アッセン, バケツ	1		
A1-1	★	LINK, BUCKET	リンク, バケツ	1		
A1-2	YR12B01079P1	BUSHING	ブッシュ	1		
A1-3	LE12B01055P1	BUSHING	ブッシュ	1		
A2	YT12B01023F1	LINK ASSY, BUCKET	リンク アッセン, バケツ	1		
A2-1	★	LINK, BUCKET	リンク, バケツ	1		
A2-2	YR12B01079P1	BUSHING	ブッシュ	1		
A2-3	LE12B01055P1	BUSHING	ブッシュ	1		
A3	YT12B01016P1	LINK	リンク	1		
A4	YT12B01017P1	LINK	リンク	1		
A5	YT12B01113P1	PIN	ピン	2		
A6	YT12B01018P1	PIN	ピン	1		
A7	YT12B01019P1	PIN	ピン	1		
A8	HS18C12100G2	CAPSCREW	キャップ スクリュ	2		
A9	ZN18C12010	NUT	ナット	4		
A10	2445R138D19	SEAL, DUST	シール, ダスト	6		
A11	2445R220D1	SEAL, DUST	シール, ダスト	2		
A12	2445R220D5	SEAL, DUST	シール, ダスト	4		
A13	ZG91S02000	NIPPLE, GREASE	ニップル, グリース	5		
A14	ZG91U02000	NIPPLE, GREASE	ニップル, グリース	1		
A15	2418T20767	SPACER	スペーサ	1		
A16	B16T0442D41	SHIM (0.9)	シム (0.9)	6		
A17	B16T0442D25	SHIM (1.2)	シム (1.2)	6		
A18	YR12B01028P1	SHIM (2.0)	シム (2.0)	6		
A19	B16T0442D54	SHIM (0.5)	シム (0.5)	6		
B1	YT12B00065F1 ★	ARM ASSY ARM	アーム アッセン アーム	1		
B2	YT12B01010P2	BUSHING	ブッシュ	2		
B3	LE12B01054P1	BUSHING	ブッシュ	2		
B4	YT12B01112P1	BUSHING	ブッシュ	2		
C1	YT12B00003F1 YT12B01037P1	ARM INSTAL PIN	アーム トリツケ ピン	1		
C2	YT12B01015P1	PIN	ピン	1		
C3	HS18C14115G2	CAPSCREW	キャップ スクリュ	1		
C4	ZN18C14011	NUT	ナット	2		
C5	YR02B01266D3	SHIM (0.5)	シム (0.5)	2		
C6	YR02B01266D1	SHIM (0.9)	シム (0.9)	2		
(01) C7	YR02B01265P1	SHIM (2.0)	シム (2.0)	2		
(01) C8	B16T0442D56	SHIM (0.5)	シム (0.5)	1		
(05) C9	B16T0442D43	SHIM (0.9)	シム (0.9)	1		





OP

オプションパーツ  
OPTIONAL PARTS



キャブアッセン・CAB ASSY  
 (パワーウィンド付・WITH POWER WINDOW)

YH02-01301-  
 YY02-03001-  
 YV02-01701-  
 YT02-04001-

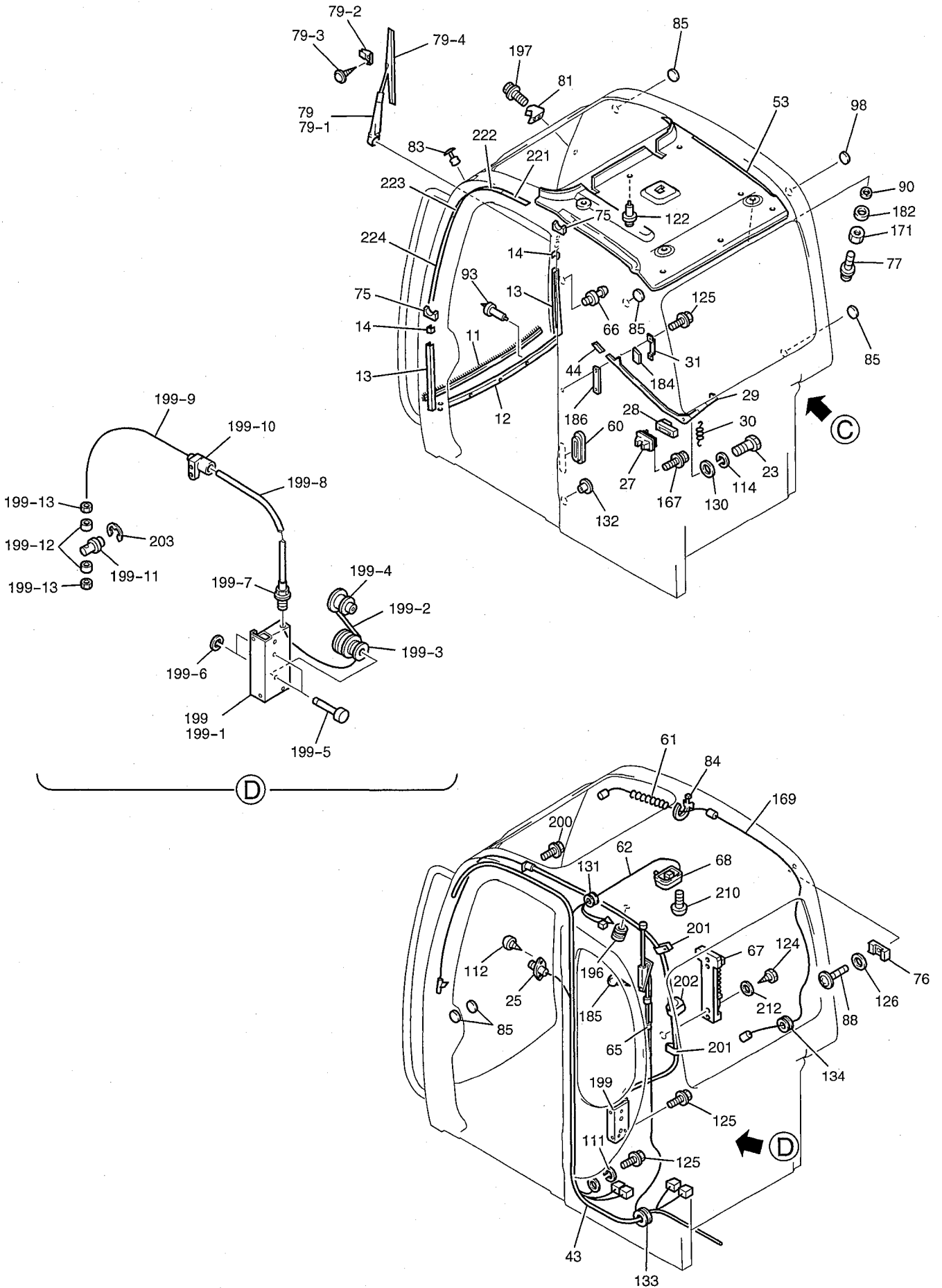

FIG 740-01-2 ①







3.72M ユアツ ハイカン, ブーム・HYD LINES, BOOM 3.72M(12FT 2in)  
[圧カスイッチ付 (ブーム オヨビ アーム セイフティ) ・WITH SWITCH, PRESS. (BOOM & ARM SAFETY) ]

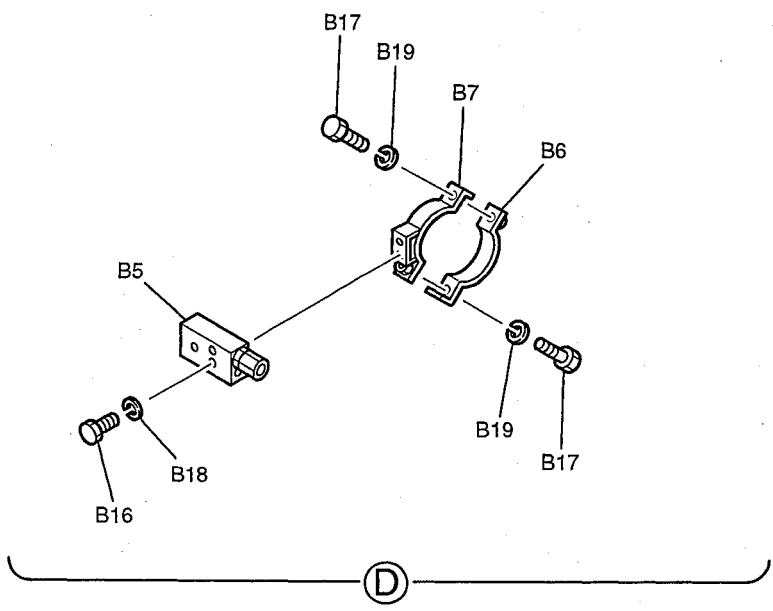
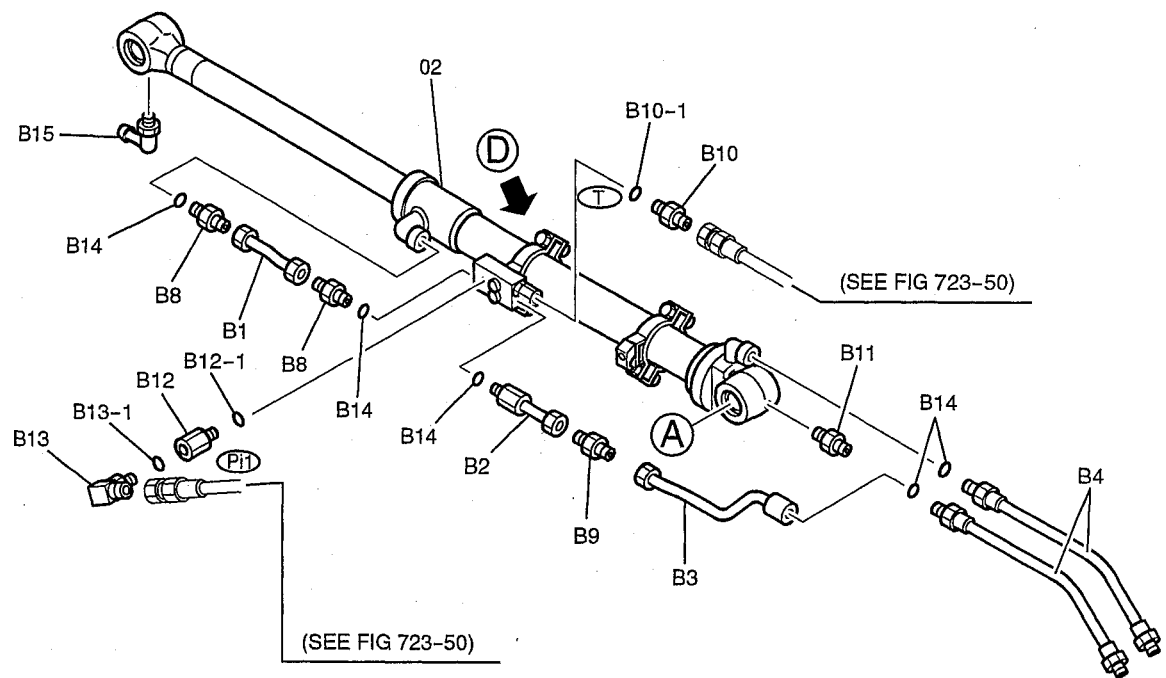

FIG 857-50A-2



ネーム  
プレート

ネームプレート  
NAME - PLATE

# ネーム プレート トリツケ・NAME PLATE INSTAL (キャブ・CAB)

YH02-01301-  
YY02-03001-  
YV02-01701-  
YT02-04001-

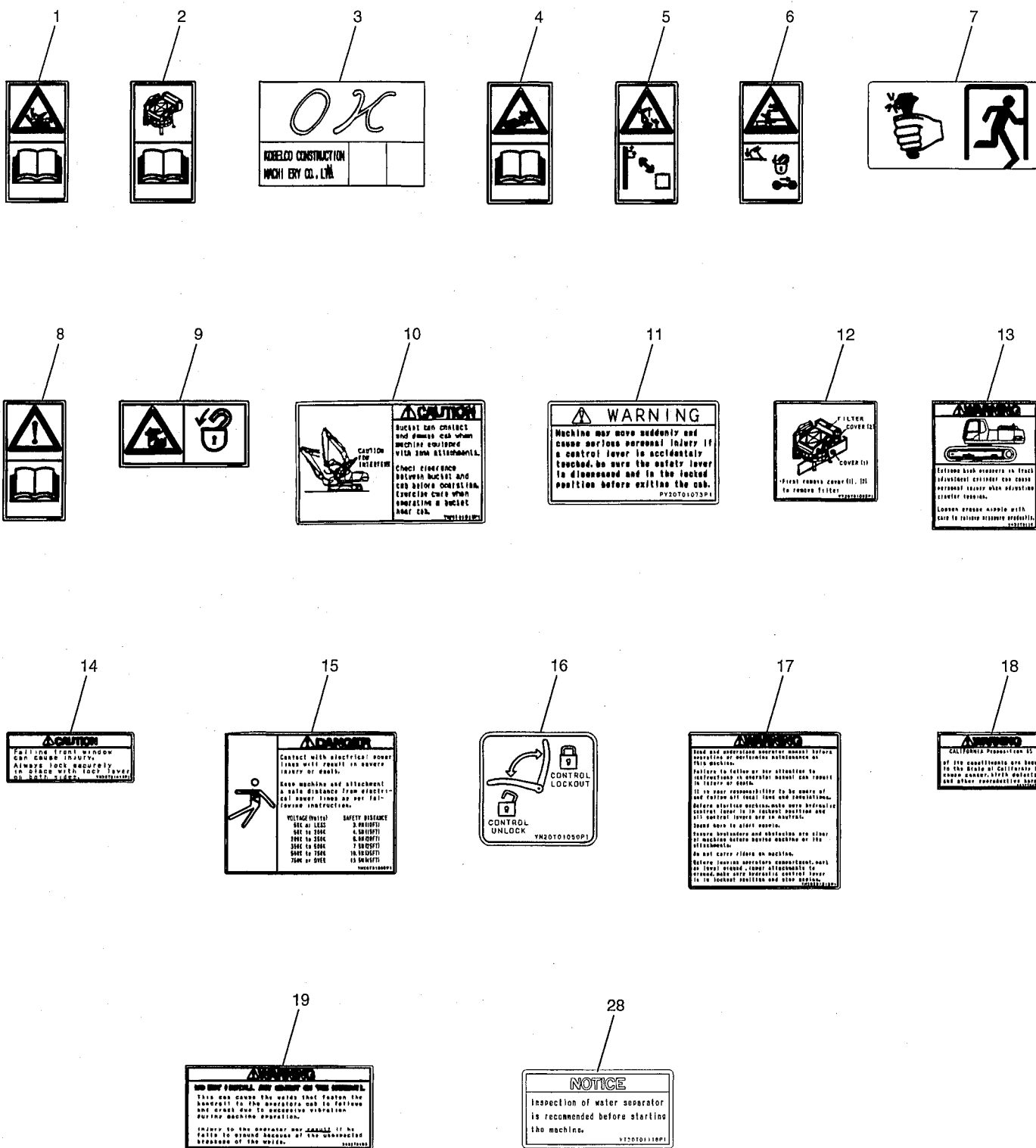





MOTOR, PROPEL ..... 330-01  
 330-01A, 334-01, 334-50  
 MOTOR, PROPELLING ..... SEE (C. P. M) 330-01  
 SEE (C. P. M) 330-01A  
 SEE (C. P. M) 334-01  
 SEE (C. P. M) 334-50  
 MOTOR, SWING ..... 074-01  
 MOUNT, RUBBER ..... 025-01  
 170-01  
 MUFFLER ..... 046-01

**N**

NET, CATCH, INSECT ..... 034-01  
 NIPPLE ..... 048-50  
 NUT ..... 260-01A

**O**

OIL SWITCH ..... 020-01  
 020-01A, 020-50

**P**

PANEL, INSTRUMENT ..... 260-01  
 260-01A, 260-21  
 260-28, 260-49  
 260-50, 260-50A, 262-50  
 PEDAL (L. H) ..... 138-50  
 PEDAL (R. H) ..... 138-50  
 PLATE, FLOOR ..... 170-01  
 POTENTIOMETER ..... 260-01  
 260-01A, 260-21  
 260-28, 260-49  
 260-50, 260-50A

POWER TAKE-OFF ..... 070-01  
 PULLEY ..... 283-01  
 PUMP ..... SEE (C. P. M) 070-01  
 PUMP, FUEL ..... 048-50  
 050-50, 710-01

**R**

RADIATOR ..... 030-01  
 030-50, 034-01  
 RECEIVER ..... 292-01  
 REDUCTION ..... SEE (C. P. M) 074-01  
 RELAY ..... 270-27  
 270-28, 270-28A  
 270-49, 270-50  
 270-50A, 298-01  
 810-01, 962-27  
 RELAY, BATTERY ..... 300-01  
 300-49, 300-50  
 RESISTOR ..... 298-01  
 788-01  
 RETAINER, REGULATION ..... 340-01  
 RING, SLEWING ..... 340-01  
 ROLLER, TRACK ..... 366-01  
 366-01A  
 ROLLER, TRACK, LOW ..... 366-01  
 366-01A  
 ROLLER, UPP ..... 374-01  
 RUBBER, CRAWLER BELT ..... 390-01

**S**

SAFETY RELAY ..... 020-01  
 020-01A, 020-50

INDEX FOR PARTS No.

SK70SR-1E

PARTS MANUAL

PART No	PAGE	PART No	PAGE	PART No	PAGE
LC54S00001P1	260-01A-1	LE20M01055P1	283-01-1	LF03M01008P1	132-50-1
LC54S00004P1	765-01-1	LE20P01012P1	059-01-1		132-50A-1
LC59S00001S012	265-01-1		059-50-1	LF11P01001P1	042-01A-1
	265-50-1	LE20P01014P1	059-01-1	LF32H01004D1	110-01-1
LC59S00001S013	265-01-1		059-50-1	LF32H01004D4	110-01-1
	265-50-1	LE20P01017P1	059-01-1	LF42H01009P1	856-50-1
LC59S00001S014	265-01-1		059-50-1		856-50A-1
	265-50-1	LE21C01070DC	246-01-1	LF42H01038P1	500-01-1
LC59S00001S015	265-01-1	LE21C01070DJ	246-01-1		500-49-1
	265-50-1	LE21C01070DR	030-01-1		500-50-1
LC59S00001S016	265-01-1		030-50-1	LF43H00005F1	876-01-1
	265-50-1	LE25M00004S009	224-01-1		876-50-1
LC59S00001S017	265-01-1	LE25M00004S010	224-01-1	LF73E01003P1	270-28-1
	265-50-1	LE33H01023P1	062-01-1	LP20T01056P1	016-01-1
LE01T01006P1	676-21-1		062-01A-1		016-49-1
	676-49-1	LE40F00001F1	340-01-1		016-50-1
	676-50-1	LE53D00001F1	330-01-1		017-01-1
LE02B01008P1	450-01-1		330-01A-2		017-49-1
	450-21-1		334-01-1		017-50-1
	450-49-1		334-50-1	LP52D01006P1	356-01-1
	450-50-1	LE53D01001P1	330-01-1	LS02P01012S008	055-50-1
LE02B01026P2	450-01-1		330-01A-2	LS02P01012S014	055-50-1
	450-21-1		334-01-1	LS80E00001D1	810-49-1
	450-49-1		334-50-1		962-27-1
	450-50-1	LE54S00003P1	260-01-1		962-28-1
LE02H01031P1	400-01-1		260-01A-1	PA03M01013P1	120-01-1
	400-01A-1	LE60C01028P1	016-01-1		120-49-1
	404-01-1		016-49-1		120-50-1
LE02P01010P1	025-01-1		016-50-1		120-50A-1
LE11P00002S002	004-01-1		017-01-1		128-01-1
	004-01A-1		017-49-1		128-50-1
	004-50-1		017-50-1	PA12B01031P1	310-01-2
	004-50A-1		950-49-1		310-01A-2
	042-01-1		950-50-1		310-01B-2
	042-01A-1	LE60D00001P1	380-01-1		310-21-2
LE11P01016P1	004-01-1		380-01A-1		310-21A-2
	004-01A-1	LE64D00001F2	366-01-1		310-49-2
	004-50-1	LE64D00004F2	366-01-1		310-50-2
	004-50A-1	LE64D01001P1	366-01-1		310-50A-2
	044-01-1	LE64D01002P1	366-01-1	PA21C01133P1	120-01-1
LE12B01054P1	580-01-1	LE64D01003P1	366-01-1		120-49-1
	580-35-1	LE64D01004P1	366-01-1		120-50-1
	580-50-1		366-01A-1		120-50A-1
	866-01-1	LE64D01007P1	374-01-1	PA22C01024D4	270-28A-2
	866-35-1	LE64D01009P1	374-01-1		270-50A-2
	866-50-1	LE64D01010P1	374-01-1		962-27-1
LE12B01055P1	580-01-1	LE80E00002F1	570-01-1	PA30V00002F3	140-01-1
	580-35-1	LE80E00002F2	570-50-1		140-01A-1
	580-50-1	LF02B01028P1	450-01-1		140-49-1
	866-01-1		450-21-1		140-50-1
	866-35-1		450-49-1		140-50A-1
	866-50-1		450-50-1		141-28-1
LE13E01005P1	310-01-2	LF02H01001P1	400-01-1	PB06C01059P1	240-01-1
	310-01A-1	LF02H01002P1	400-01-1		240-50-1
	310-01B-2	LF02H01003P1	400-01-1		242-50-1
	310-21-2	LF02H01004P1	400-01-1	PE21C01070D8	270-28A-2
	310-21A-1	LF02H01005P1	400-01-1		270-50A-2
	310-49-1	LF02H01006P1	400-01-1		962-27-1
	310-50-1	LF02H01007P1	400-01-1	PE21C01070DC	194-01-2
	310-50A-1	LF02H01008P1	400-01-1		194-49-2
LE13E01006P1	310-01-1	LF03M00005F3	120-50-1	PE21C01070DK	270-27-1
	310-01A-1		132-50-1		270-28A-2
	310-01B-1	LF03M00005F5	120-50A-1		270-50A-2
	310-21-1		132-50A-1		810-49-1
	310-21A-1	LF03M00006F4	120-50-1	PE21C01070DL	270-27-1
	310-49-1		120-50A-1		270-28A-2
	310-50-1		128-50-1		270-50A-2
	310-50A-1	LF03M01004P1	128-50-1		810-49-1
LE15E00001F1	570-01-1		132-50-1	PF21V00004P1	140-50A-2
LE15E00001F3	570-50-1		132-50A-1		722-50-2
LE19H00001F1	330-01-1	LF03M01005F1	132-50-1		723-50-1
	330-01A-2	LF03M01005F3	128-50-1	PH03M01017P1	128-01-1
	334-01-1		132-50A-1		128-50-1
	334-50-1	LF03M01008P1	128-50-1	PH03M01250P1	140-01-1

PART No	PAGE	PART No	PAGE	PART No	PAGE
YT20M00004S050	004-01A-1	YT20M01063P1	283-01-1	YT20T01064P3	965-50-1
	004-50-1	YT20M01065F1	292-01-1	YT20T01065P2	965-50-1
	004-50A-1	YT20M01069F1	292-01-1	YT20T01065P3	965-50-1
	298-01-2	YT20M01073F1	262-50-1	YT20T01066P2	965-50-1
YT20M00004S051	298-01-2		285-01-1	YT20T01066P3	965-50-1
YT20M00004S052	298-01-2	YT20M01077P1	290-01-1	YT20T01072P1	964-50-1
YT20M00004S053	298-01-2	YT20M01078F1	292-01-1	YT20T01080P2	965-50-1
YT20M00004S054	298-01-2	YT20M01080P1	285-01-1	YT20T01088P2	965-50-1
YT20M00004S055	298-01-2		285-50-1	YT20T01088P3	965-50-1
YT20M00004S056	298-01-2	YT20M01082P1	285-01-1	YT20T01089P1	985-50-1
YT20M00004S057	298-01-2		285-50-1	YT20T01092P1	950-49-1
YT20M00004S058	298-01-2		784-50-1	YT20T01112P1	950-50-1
YT20M00004S059	298-01-2	YT20M01083P1	285-01-1	YT20T01115P1	965-50-1
YT20M00004S060	298-01-2		285-50-1	YT20T01116P1	965-50-1
YT20M00004S061	298-01-2		784-50-1	YT20T01116P2	965-50-1
YT20M00004S062	298-01-2	YT20M01086P1	283-01-1	YT20T01118P1	960-50-1
YT20M00004S063	298-01-2		780-01-1	YT20T01119P1	965-50-1
YT20M00004S064	298-01-2	YT20M01087P1	262-50-1	YT20T01148P1	965-50-2
YT20M00004S065	298-01-2		285-01-1	YT20T01153P1	968-50A-1
YT20M00004S066	298-01-2	YT20M01088P1	262-50-1	YT20V00002F1	140-50-2
YT20M00004S067	298-01-2		285-01-1		140-50A-2
YT20M00004S068	298-01-2	YT20M01089P1	262-50-1		722-50-1
YT20M00004S069	298-01-2		285-01-1		723-50-1
YT20M00004S070	298-01-2	YT20M01090P1	262-50-1	YT21C00007F1	240-01-1
YT20M00008F3	288-01-1		285-01-1	YT21C00007F2	240-01-2
YT20M00009F1	288-01-1	YT20M01094P1	262-50-1	YT21C00008F1	249-01-1
	290-01-1		285-01-1	YT21C00008F2	249-49-1
YT20M00009S005	290-01-1	YT20M01095P1	262-50-1	YT21C00010F1	240-50-1
YT20M00009S006	290-01-1		285-01-1		242-50-1
YT20M00010F1	285-01-1	YT20M01099P1	285-01-1	YT21C00010F2	240-50-3
YT20M00011F1	283-01-1		285-50-1		242-50-2
YT20M00012F1	285-50-1	YT20M01100F1	292-01-1	YT21C01005P1	240-01-1
YT20M01008P1	260-01-1	YT20M01101F1	292-01-1		240-50-1
	260-01A-1	YT20M01102F1	292-01-1		242-50-1
	260-21-1	YT20M01103P1	262-50-1	YT21C01012D1	246-01-1
	260-28-1		285-01-1	YT21C01027P1	249-01-1
	260-49-1	YT20M01104F1	288-01-1		249-49-1
	260-50-1		296-01-1	YT21C01028P1	249-01-1
	260-50A-2	YT20M01111D1	283-01-1	YT21C01034P2	243-01-1
YT20M01035F1	262-50-1	YT20M01112P1	283-01-1		243-50-1
	285-01-1	YT20M01114P1	283-01-1		248-01-1
YT20M01035S011	262-50-1	YT20M01122P1	285-01-1		248-50-1
	285-01-1		285-50-1	YT21C01037D3	240-01-3
YT20M01035S012	262-50-1	YT20M01123P1	285-01-1		240-50-3
	285-01-1		285-50-1		242-50-3
YT20M01035S013	262-50-1	YT20P00010F1	059-01-1	YT21C01039D2	240-01-1
	285-01-1	YT20P00010F2	059-50-1		240-50-1
YT20M01040P1	262-50-1	YT20P00011F1	059-01-1		242-50-1
	285-01-1		059-50-1	YT21C01039D7	240-01-3
YT20M01041P1	262-50-1	YT20P00012P1	059-01-1		240-50-3
	285-01-1	YT20P00013P1	059-50-1		242-50-2
YT20M01042P1	262-50-1	YT20P01016P1	059-01-1	YT21C01043P1	248-01-1
	285-01-1		059-50-1		248-50-1
YT20M01043P1	283-01-1	YT20P01023P1	059-01-1	YT21C01047P1	243-01-1
YT20M01048P2	285-01-1		059-50-1		243-50-1
	285-50-1	YT20T01039P2	968-50-1		248-01-1
YT20M01049P1	285-01-1	YT20T01040P1	950-49-1		248-50-1
	285-50-1		950-50-1	YT21C01053P1	243-01-1
YT20M01050P1	285-01-1	YT20T01053P1	960-50-1		243-50-1
	285-50-1	YT20T01055P2	965-50-1		248-01-1
YT20M01051P1	285-01-1	YT20T01056P2	965-50-1		248-50-1
	285-50-1	YT20T01057P2	965-50-1	YT21C01078F1	240-01-3
YT20M01052P2	285-01-1	YT20T01058P2	965-50-1	YT21C01085P1	243-01-1
	285-50-1	YT20T01059P2	965-50-1		243-50-1
YT20M01053P1	285-01-1	YT20T01059P3	965-50-1	YT21C01090F1	243-01-1
	285-50-1	YT20T01060P2	965-50-1		243-50-1
YT20M01054P1	285-01-1	YT20T01060P3	965-50-1		248-01-1
	285-50-1	YT20T01061P2	965-50-1		248-50-1
YT20M01060P1	288-01-1	YT20T01061P3	965-50-1	YT21C01090F2	249-01-1
YT20M01060P2	288-01-1	YT20T01062P2	965-50-1		249-49-1
YT20M01062P1	020-01-1	YT20T01062P3	965-50-1	YT21C01091F1	249-01-1
	020-01A-1	YT20T01063P2	965-50-1	YT21C01091F2	249-49-1
	020-50-1	YT20T01063P3	965-50-1	YT21C01097F1	240-01-2
	283-01-1	YT20T01064P2	965-50-1		240-50-2

PART No	PAGE	PART No	PAGE	PART No	PAGE
ZS18C10030	140-01-1	ZS18C18090	025-01-1	ZS28C12030	240-50-2
	140-01A-2	ZS18C20070	016-01-1		242-50-2
	140-49-1		016-49-1	ZS28C12035	090-01-1
ZS18C10035	025-01-1		016-50-1	ZS28C12040	090-01-1
	046-01-1		017-01-1	ZS31C03005	814-50-1
	070-01-1		017-49-1	ZS31C04030	128-01-1
	128-01-1		017-50-1		128-50-1
	128-50-1	ZS18C20130	016-01-1	ZS31C05010	180-01-2
	174-50-1		016-49-1		180-49-2
	500-49-1		016-50-1		740-01-3
	857-50-1		017-01-1	ZS31C05012	059-01-1
	857-50-2		017-49-1		059-50-1
	857-50A-1		017-50-1	ZS31C05016	180-01-3
	857-50A-2	ZS18C20140	016-01-1		180-49-3
ZS18C10045	070-01-1		016-49-1		740-01-3
	172-01-1		016-50-1	ZS32T35012	285-01-1
	174-50A-1		017-01-1		285-50-1
	500-01-1		017-49-1	ZS32T40008	260-01-1
	500-49-1		017-50-1		260-01A-1
	500-50-1	ZS18F10020	065-01-1		260-28-1
ZS18C10050	500-01-1		310-01-2		260-49-1
	500-49-1		310-01A-2		260-50-1
	500-50-1		310-01B-2		260-50A-1
	610-01-1		310-21-2	ZS32T40012	180-01-2
	610-50-1		310-21A-2		180-49-2
	857-50-1		310-49-2		740-01-2
	857-50A-1		310-50-2	ZS32T40020	180-01-2
	876-01-1		310-50A-2		180-49-2
	876-50-1	ZS18F10035	065-01-1		740-01-2
ZS18C10055	174-50-1	ZS18F10040	310-01-2	ZS32T50008	750-01-1
ZS18C10060	110-01-1		310-01A-2	ZS32T50010	260-01-1
ZS18C10070	150-01-1		310-01B-2		260-01A-1
ZS18C12020	722-50-2		310-21-2		260-21-1
	723-50-2		310-21A-2		260-28-1
ZS18C12025	090-01-1		310-49-2		260-49-1
	240-01-2		310-50-2		260-50-1
	240-50-2		310-50A-2		260-50A-2
	242-50-2	ZS18F10045	025-01-1	ZS32T50014	260-01-1
	310-01-1	ZS18F10080	310-01-2		260-01A-1
	310-01A-1		310-01A-2		260-21-1
	310-01B-1		310-01B-2		260-28-1
	310-21-1		310-21-2		260-49-1
	310-21A-1		310-21A-2		260-50-1
	310-49-1		310-49-2		260-50A-2
	310-50-1		310-50-2	ZS32T60016	765-01-1
	310-50A-1		310-50A-2	ZS41C06016	194-01-1
	330-01-1	ZS23C08020	330-01-1		194-49-1
	330-01A-1		330-01A-2	ZS68C06014	732-01-1
	334-01-1		334-01-1	ZS68C08025	180-01-2
	334-50-1		334-50-1		180-49-2
	580-01-2	ZS23C12065	080-50-1		740-01-2
	580-35-2	ZS23C16035	070-01-1	ZT22A05000	676-21-1
	580-50-2	ZS23C16050	074-01-1		676-50-1
	866-01-2	ZS28C06016	062-01-1	ZT22A08000	676-21-1
	866-35-2		062-01A-1		676-50-1
	866-50-2	ZS28C06025	065-01-1	ZW11X10000	180-01-2
ZS18C12030	030-01-1		140-01-1		180-49-2
	030-50-1		140-01A-1		740-01-2
	080-01-1		140-49-1	ZW11X16000	418-50-1
	080-50-1		140-50-1	ZW13H16000	074-01-1
	346-01-1		140-50A-1		374-01-1
ZS18C12045	240-01-1		141-28-1	ZW16H06000	310-01-2
	240-50-1	ZS28C08012	180-01-2		310-01A-2
	242-50-1		180-49-2		310-01B-2
ZS18C12050	416-50-1		740-01-2		310-21-2
ZS18C12085	140-01A-2	ZS28C08016	220-01-1		310-21A-2
ZS18C16030	059-01-1		220-49-1		310-49-2
	059-50-1		220-50-1		310-50-2
ZS18C16040	062-01-2	ZS28C08020	220-01-1		310-50A-2
	062-01A-1	ZS28C10025	220-01-1	ZW16H08000	100-01-1
ZS18C16090	330-01-1		220-49-1		110-01-1
ZS18C16110	330-01A-2		220-50-1		128-01-1
	334-01-1	ZS28C10035	065-01-1		128-50-1
	334-50-1	ZS28C12030	240-01-2		140-01A-2

# 目次・CONTENTS

部品番号 PART No.	部品名 PART NAME	部品名 PART NAME
⑤ YT30V00010F1-F4	バルブ アッセン, コントロール	VALVE ASSY, CONTROL
⑤ YT30V00014F1-F4	バルブ アッセン, コントロール (オフセット ブーム, 2-ピース ブーム)	VALVE ASSY, CONTROL (OFFSET BOOM, 2-PIECE BOOM)
⑤ YT30V00017F1	バルブ アッセン, コントロール (オプション)	VALVE ASSY, CONTROL (OPTION)
⑤ YT30V00018F1, F2	バルブ アッセン, コントロール (オプション)	VALVE ASSY, CONTROL (OPTION)
⑤ YT30V00019F1, F2	バルブ アッセン, コントロール (オプション)	VALVE ASSY, CONTROL (OPTION)
⑤ YT30V00020F1-F4	バルブ アッセン, コントロール (ドーザ)	VALVE ASSY, CONTROL (DOZER)
⑤ YT30V00021F1	バルブ アッセン, コントロール (ブレーカ, エキストラ オヨビ ブレーカ)	VALVE ASSY, CONTROL (BREAKER, EXTRA & BREAKER)
⑤ YT30V00027F1	セクション アッセン, スプール	SECTION ASSY, SPOOL
⑤ YT32W00002F1, F2	リダクション アッセン (旋回)	REDUCTION ASSY (SWING)
⑤ YT35V00010F1	バルブ アッセン, ソレノイド	VALVE ASSY, SOLENOID
⑤ YT35V00011F1	バルブ アッセン, ソレノイド (ブレーカ, オフセット ブーム)	VALVE ASSY, SOLENOID (BREAKER, OFFSET BOOM)
⑤ YT35V00012F1	バルブ アッセン, ソレノイド	VALVE ASSY, SOLENOID
⑤ YT35V00013F1	バルブ アッセン, ソレノイド	VALVE ASSY, SOLENOID
⑤ YT35V00014F1	バルブ アッセン, ソレノイド	VALVE ASSY, SOLENOID
⑤ YT55V00002F1, F2	ジョイント アッセン, スイベル (ドーザ)	JOINT ASSY, SWIVEL (DOZER)
⑤ YY30V00008F1-F3	バルブ アッセン, コントロール (エキストラ オヨビ ブレーカ)	VALVE ASSY, CONTROL (EXTRA & BREAKER)
⑤ YY30V00019F1, F2	バルブ アッセン, セレクタ	VALVE ASSY, SELECTOR



バルブ アッセン、パイロット ・ VALVE ASSY, PILOT

PA30V00002F1, F2, F3, F4, F5

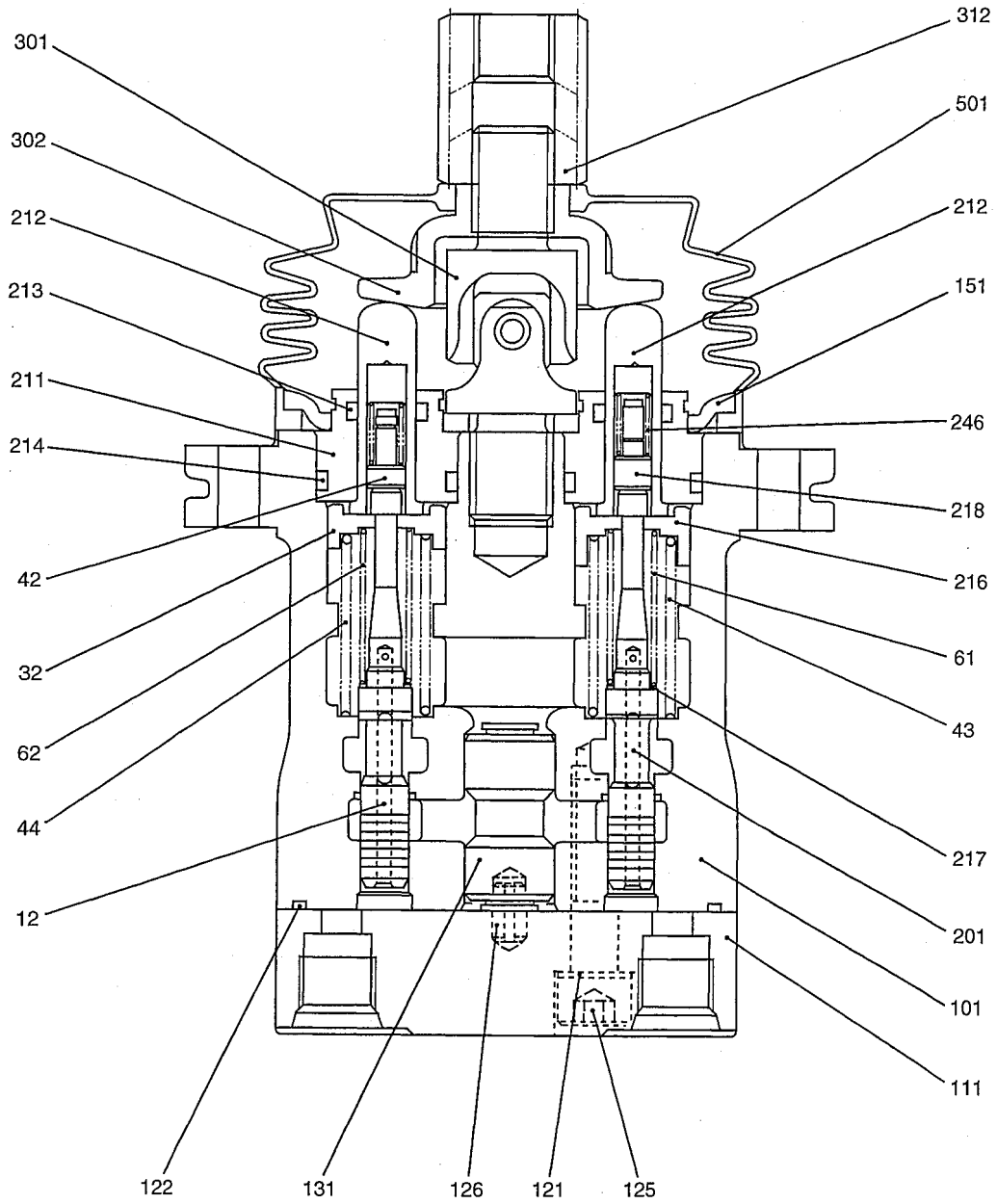

本図ハ F3ヲ示ス  
THIS FIGURE SHOWS F3

バルブ アッセン, セレクタ ・ VALVE ASSY, SELECTOR

YN30V00090F1, F2, F3

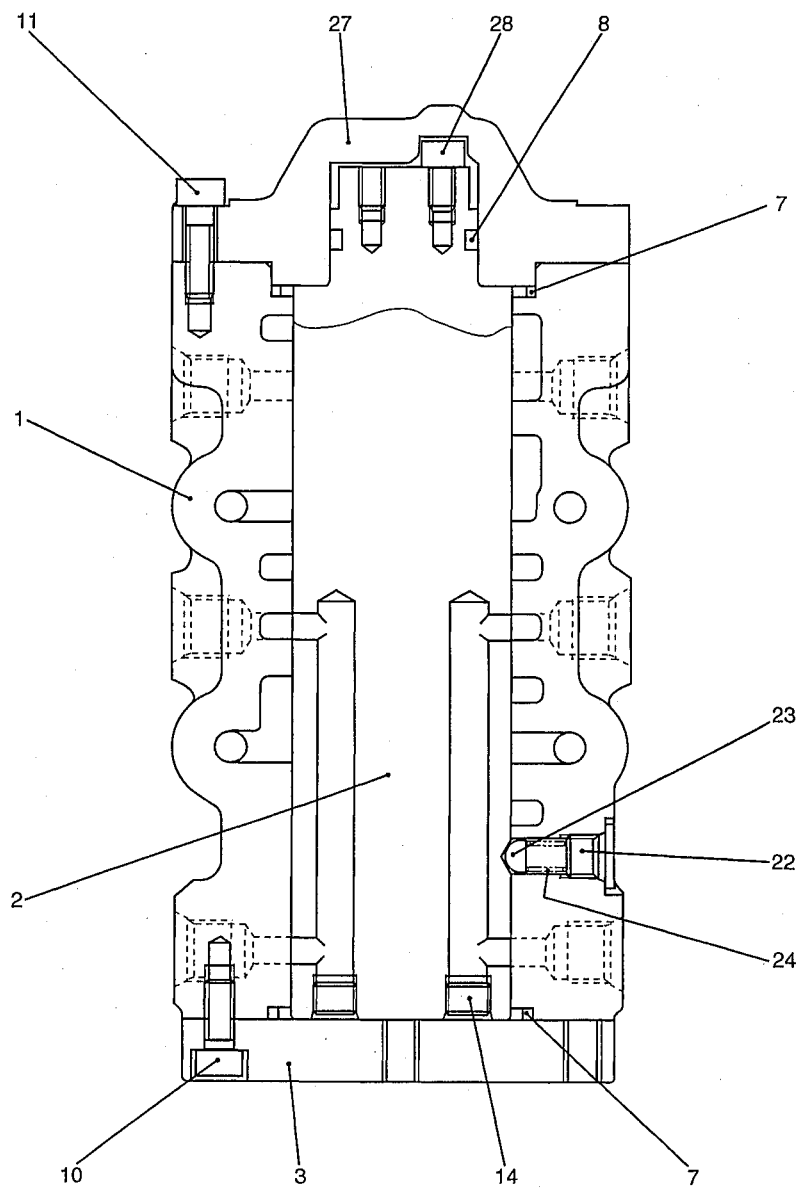

SECTION J-J

符号 ITEM	部品番号 PART NO.	部品名 PART NAME	部品名 PART NAME	数量 QTY
	YT01V00002F1	CYLINDER ASSY, ARM	シリンダ° アッセン, アーム	
1	★	TUBE, CYLINDER	チューブ°, シリンダ°	1
2	★	ROD, PISTON	ロッド°, ピストン	1
3	YT01V00002S003	CYLINDER HEAD	シリンダ° ヘッド°	1
4	LE01V00001S004	BUSHING	ブッシュ	1
5	2438U716S6	RING, SNAP	リング°, スナップ°	1
6	2438U716S19	RING, BUFFER	リング°, バッファ°	1
7	2438U716S15	U-RING	U-リング°	1
8	2438U716S16	RING, BACK UP	リング°, バックアップ°	1
9	YT01V00002S009	RING, WIPER	リング°, ワイパ°	1
10	ZD12G09000	O-RING	O-リング°	1
11	YJ01V00002S007	RING, BACK UP	リング°, バックアップ°	3
12	ZD11G09500	O-RING	O-リング°	1
13	ZD12G08500	O-RING	O-リング°	1
14	LE01V00001S014	BEARING, CUSHION	ベアリング°, クッション	1
15	YT01V00002S015	SEAL, CUSHION	シール, クッション	1
16	YT01V00002S016	PISTON	ピストン	1
17	2438U1379S15	RING, SEAL	リング°, シール	1
18	2438U1096S17	RING, SLIDE	リング°, スライド°	2
19	2438U1119S17	SHIM	シム	1
20	2438U986S18	SETSCREW	セットスクリュ	1
21	2436U281S37	BALL	ボール	1
22	2438U1116S21	BEARING, CUSHION	ベアリング°, クッション	1
23	YT01V00002S023	SEAL, CUSHION	シール, クッション	1
24	2438U1116S24	SEAL, CUSHION	ストッパ°	2
25	2438U1095S27	RING, SNAP	リング°, スナップ°	1
26	YT01V01002P2	BUSHING	ブッシュ	4
27	2438U721S26	RING, WIPER	リング°, ワイパ°	4
28	YT01V00002S028	BAND ASSY	バンド° アッセン	1
29	YT01V00002S029	BAND	バンド°	1
30	ZS18C10035	CAPSCREW	キャップ° スクリュ	2
31	ZW26X10000	LOCK WASHER	ロックワッシャ	2
32	YR01V00001S032	CLAMP	クランプ°	1
33	ZS18C12045	CAPSCREW	キャップ° スクリュ	1
34	ZW26X12000	LOCK WASHER	ロックワッシャ	1
	YT01V00002R100	REPAIR KIT	リペア° キット	1
		ROD SIDE	ロッド° 側	
		CONSISTS OF ITEM	5X1, 6X1, 7X1, 8X1, 9X1, 10X1, 11X3, 12X1, 13X1	
	2438U1096R200	REPAIR KIT	リペア° キット	1
		PISTON SIDE	ピストン° 側	
		CONSISTS OF ITEM	17X1, 18X2	
	YT01V00002R300	REPAIR KIT	リペア° キット	1
		ALL (ROD+PISTON)	全体 (ロッド° +ピストン°)	
		CONSISTS OF ITEM	5X1, 6X1, 7X1, 8X1, 9X1, 10X1, 11X3, 12X1, 13X1, 17X1, 18X2	

符号 ITEM	部品番号 PART NO.	部品名 PART NAME	部品名 PART NAME	数量 QTY
	YT01V00008F1	CYLINDER ASSY, ANGLE	シリンダ アッセン, アングル	
1	★	TUBE, CYLINDER	チューブ, シリンダ	1
2	★	ROD, PISTON	ロッド, ピストン	1
3	YT01V00008S003	CYLINDER HEAD	シリンダ ヘッド	1
4	LE01V00002S004	BUSHING	ブッシュ	1
5	2438U717S6	RING, SNAP	リング, スナップ	1
6	2438U717S17	RING, BUFFER	リング, バッファ	1
7	2438U717S13	U-RING	U-リング	1
8	2438U717S14	RING, BACK UP	リング, バックアップ	1
9	LE01V00019S009	RING, WIPER	リング, ワイパ	1
10	ZD12G10000	O-RING	O-リング	1
11	PZ01V00003S008	RING, BACK UP	リング, バックアップ	1
12	ZD11G10500	O-RING	O-リング	1
13	YT01V00008S013	PISTON	ピストン	1
14	2438U676S21	RING, SEAL	リング, シール	1
15	2438U676S23	RING, SLIDE	リング, スライド	2
16	YR01V00001S019	SHIM	シム	1
17	YT01V00008S017	NUT	ナット	1
18	2438U986S18	SETSCREW	セットスクリュー	1
19	2436U281S37	BALL	ボール	1
20	2438U1118S17	BUSHING	ブッシュ	2
21	2438U717S21	RING, WIPER	リング, ワイパ	4
22	YT01V00008S022	PIPE ASSY	パイプ アッセン	1
23	ZS18C10016	CAPSCREW	キャップ スクリュー	1
24	PR01V00002S024	WASHER	ワッシャ	1
25	ZG91S02000	NIPPLE, GREASE	ニップル, グリース	2
	YT01V00008R100	REPAIR KIT ROD SIDE CONSISTS OF ITEM	リペア キット ロッド 側 6X1, 7X1, 8X1, 9X1, 10X1, 11X1, 12X1	1
	YR01V00013R200	REPAIR KIT PISTON SIDE CONSISTS OF ITEM	リペア キット ピストン 側 14X1, 15X2	1
	YT01V00008R300	REPAIR KIT ALL (ROD+PISTON) CONSISTS OF ITEM	リペア キット 全体 (ロッド + ピストン) 6X1, 7X1, 8X1, 9X1, 10X1, 11X1, 12X1, 14X1, 15X2	1
	YT01V00008R400	REPAIR KIT CONSISTS OF ITEM	リペア キット 1X1, 20X1	1
	YT01V00008R500	REPAIR KIT CONSISTS OF ITEM	リペア キット 2X1, 20X1	1

符号 ITEM	部品番号 PART NO.	部品名 PART NAME	部品名 PART NAME	数量 QTY
	YT01V00014F1	CYLINDER ASSY, TILT	シリンダ アッセン, チルト	
1	★	TUBE, CYLINDER	チューブ, シリンダ	1
2	★	ROD, PISTON	ロッド, ピストン	1
3	2438U1169S3	CYLINDER HEAD	シリンダ ヘッド	1
4	PW01V00010S004	BUSHING	ブッシュ	1
5	2438U635S3	U-RING	U-リング	1
6	PH01V00006S006	RING, WIPER	リング, ワイパ	1
7	ZD12G07500	O-RING	O-リング	1
8	PW01V00014S008	RING, BACK UP	リング, バックアップ	1
9	ZD11G08000	O-RING	O-リング	1
10	2438U1118S12	PISTON	ピストン	1
11	2438U852S15	RING, SEAL	リング, シール	1
12	2438U1118S14	RING, SLIDE	リング, スライド	2
13	2438U1057S16	SETSCREW	セットスクリュー	1
14	2436U946S11	BALL	ボール	1
15	2438U1379S21	BUSHING	ブッシュ	1
16	PX01V00012S020	RING, WIPER	リング, ワイパ	4
17	2438U887S10	BUSHING	ブッシュ	1
	YT01V00014R100	REPAIR KIT ROD SIDE CONSISTS OF ITEM	リペアキット ロッド側 5X1, 6X1, 7X1, 8X1, 9X1	1
	2438U1118R200	REPAIR KIT PISTON SIDE CONSISTS OF ITEM	リペアキット ピストン側 11X1, 12X2	1
	PY01V00019R100	REPAIR KIT ALL (ROD+PISTON) CONSISTS OF ITEM	リペアキット 全体 (ロッド+ピストン) 5X1, 6X1, 7X1, 8X1, 9X1, 11X1, 12X2	1
	YT01V00014R400	REPAIR KIT CONSISTS OF ITEM	リペアキット 1X1, 15X1	1
	YT01V00014R500	REPAIR KIT CONSISTS OF ITEM	リペアキット 2X1, 17X1	1

ポンプアッセン ・ PUMP ASSY

YT10V00002F1, F2

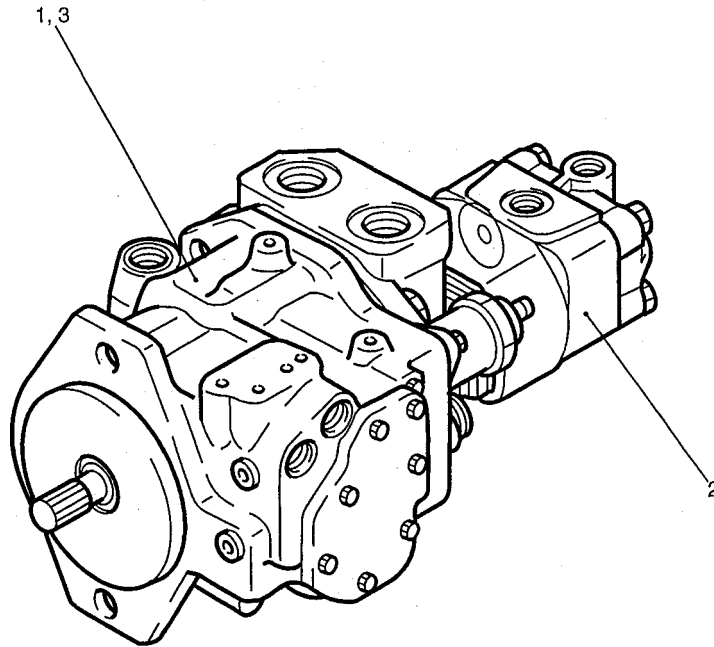

符号 ITEM	部品番号 PART NO.	部品名 PART NAME	部品名 PART NAME	数 量 QTY	
	YT10V00002F1, F2	PUMP ASSY	ポンプ アッセン		
1	YT10V00003F2	PUMP ASSY SEE P. YT10V00003	ポンプ アッセン	F1 1	F2 - (NOT IN SERVICE)
2	YT10V00005F1	PUMP ASSY, GEAR SEE P. YT10V00005	ポンプ アッセン, ギヤ	1	1
3	YT10V00003F4	PUMP ASSY SEE P. YT10V00003	ポンプ アッセン	-	1 (NOT IN SERVICE)



符号 ITEM	部品番号 PART NO.	部品名 PART NAME	部品名 PART NAME	数量 QTY						
				F1	F2	F3	F4	F5	F6	
	YT22V00006F1-F6	VALVE ASSY, RELIEF	バルブ アッセン, リリーフ							
1	★	CAP	キャップ	1	1	1	1	1	1	1
2	★	PLUG	プラグ	1	1	1	1	1	1	1
3	★	SLEEVE	スリーブ	1	1	1	1	1	1	1
4	★	POPPET	ホップ	1	1	1	1	1	1	1
5	★	PISTON	ピストン	1	1	1	1	1	1	1
6	★	POPPET, PILOT	ホップ, パイロット	1	1	1	1	1	1	1
7	★	SPRING	スプリング	1	1	1	1	1	1	1
8	★	SPRING	スプリング	1	1	1	1	1	1	1
9	★	ADJUSTER	アジャスタ	1	1	1	1	1	1	1
10	2436R378S13	O-RING	O-リング	1	1	1	1	1	1	1
11	2436R378S14	RING, BACK UP	リング, バックアップ	1	1	1	1	1	1	1
12	2436R378S15	O-RING	O-リング	1	1	1	1	1	1	1
13	2436R378S16	RING, BACK UP	リング, バックアップ	1	1	1	1	1	1	1
14	2436U388S5	O-RING	O-リング	1	1	1	1	1	1	1
15	2436U388S25	O-RING	O-リング	1	1	1	1	1	1	1
16	★	WASHER	ワッシャ	4	4	4	4	4	4	4
17	★	NAME PLATE	ネームプレート	1	1	1	1	1	1	1
18	ZD12P01000	O-RING	O-リング	1	1	1	1	1	1	1
19	★	WASHER	ワッシャ	1	1	1	1	1	1	1
20	★	NUT	ナット	1	1	1	1	1	1	1
	2436R1119R100	REPAIR KIT CONSISTS OF ITEM	リペアキット 15X1, 18X1	1	1	1	1	1	1	1





符号 ITEM	部品番号 PART NO.	部品名 PART NAME	部品名 PART NAME	数量 QTY			
				F1	F2	F3	F4
	YT30V00020F1-F4	VALVE ASSY, CONTROL	バルブ アッセン, コントロール				
1	ZN18C08007	NUT	ナット	4	4	4	4
2	2436U1238S2	ROD, TIE	ロッド, タイ	2	2	2	2
3	2436U424S9	NUT	ナット	2	2	2	2
4	2436U1238S4	ROD, TIE	ロッド, タイ	1	1	1	1
5	YR20V00001F1	SECTION ASSY, INLET SEE P. YR20V00001	セクション アッセン, インレット	1	1	1	1
6	2436R329F1	SECTION ASSY, OUTLET	セクション アッセン, アウトレット	1	1	1	1
8	YT30V00027F1	SECTION ASSY, SPOOL SEE P. YT30V00027	セクション アッセン, スプール	2	2	2	2
9	2436R1119F4	VALVE ASSY, RELIEF SEE P. 2436R1119	バルブ アッセン, リリーフ	1	-	-	-
10	YT22V00006F4	VALVE ASSY, RELIEF SEE P. YT22V00006	バルブ アッセン, リリーフ	4	-	-	-
11	YR30V00014S010	PLUG	プラグ	6	6	6	6
12	2436U2937S18	PLUG	プラグ	4	4	4	4
13	2436R1119F5	VALVE ASSY, RELIEF SEE P. 2436R1119	バルブ アッセン, リリーフ	-	1	-	-
14	YT22V00006F3	VALVE ASSY, RELIEF SEE P. YT22V00006	バルブ アッセン, リリーフ	-	2	-	-
15	YT22V00006F6	VALVE ASSY, RELIEF SEE P. YT22V00006	バルブ アッセン, リリーフ	-	2	-	-
16	2436R1119F6	VALVE ASSY, RELIEF SEE P. 2436R1119	バルブ アッセン, リリーフ	-	-	1	-
17	YT22V00006F5	VALVE ASSY, RELIEF SEE P. YT22V00006	バルブ アッセン, リリーフ	-	-	4	-
18	2436R1119F8	VALVE ASSY, RELIEF SEE P. 2436R1119	バルブ アッセン, リリーフ	-	-	-	1
19	YT22V00006F7	VALVE ASSY, RELIEF SEE P. YT22V00006	バルブ アッセン, リリーフ	-	-	-	2
20	YT22V00006F8	VALVE ASSY, RELIEF SEE P. YT22V00006	バルブ アッセン, リリーフ	-	-	-	2

バルブ アッセン, ソレノイド ・ VALVE ASSY, SOLENOID

YT35V00013F1

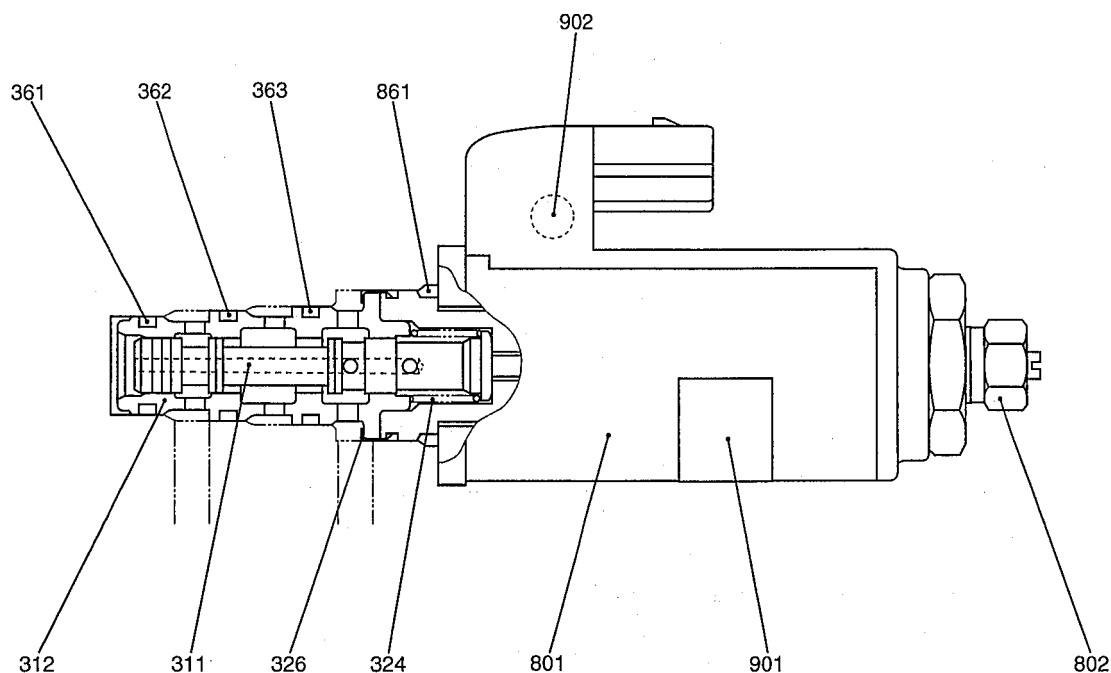

符号 ITEM	部品番号 PART NO.	部品名 PART NAME	部品名 PART NAME	数量 QTY
	YT35V00013F1	VALVE ASSY, SOLENOID	バルブ アッセン, ソレノイド*	
311	★	SPOOL	スプール	1
312	★	SLEEVE	スリーブ	1
324	★	SPRING	スプリング	1
326	★	RING, RETAINING	リング, リテイニング	1
361	YN35V00004S361	O-RING	O-リング	1
362	YN35V00004S362	O-RING	O-リング	1
363	YN35V00004S363	O-RING	O-リング	1
801	★	VALVE, SOLENOID	バルブ, ソレノイド*	1
802	YN35V00018S802	NUT	ナット	1
861	ZD12P02000	O-RING	O-リング	1
901	★	NAME PLAE	ネーム プレート	1
902	★	NAME PLAE	ネーム プレート	1

(01)

## INDEX FOR PARTS No.

SK70SR-1E

HYDRAULIC PARTS MANUAL

PART No	PAGE	PART No	PAGE	PART No	PAGE
< 24100 >		2436R704S9	HC-197-1	2436U281S37	HC-212-1
24100J12125F1	HC-027-1	2436R715S23	HC-246-1	2436U2888S24	HC-186-C
24100J12125F2	HC-027-1	2436R897S8	HC-050-1	2436U2937S18	HC-267-1
		2436R919S10	HC-270-1		HC-268-1
		2436R919S11	HC-270-1		HC-557-1
		2436R919S12	HC-270-1	2436U330S16	HC-203-1
		2436R919S7	HC-270-1		HC-204-1
< 2420 >		2436R919S8	HC-270-1		HC-211-1
2420Z1036D3	HC-027-1	2436R919S9	HC-270-1		HC-215-1
	HC-186-L	2436U1142S13	HC-186-C		HC-218-1
	HC-290-1	2436U1142S2	HC-253-1	2436U388S25	HC-006-1
		2436U1142S25	HC-253-1		HC-249-1
		2436U1165S152	HC-222-1	2436U388S5	HC-006-1
		2436U1200R110	HC-253-1		HC-249-1
		2436U1200S11	HC-253-1	2436U389S12	HC-197-1
< 2422 >		2436U1200S16	HC-253-1		HC-270-1
2422J3203	HC-027-1	2436U1238S2	HC-267-1	2436U424S9	HC-195-1
			HC-268-1		HC-267-1
		2436U1238S4	HC-267-1		HC-268-1
			HC-268-1		HC-557-1
		2436U1244F1	HC-010-1	2436U483S251	HC-222-1
< 2436 >		2436U1244F2	HC-010-1	2436U625S232	HC-186-A
2436J204	HC-027-1	2436U1244F3	HC-010-1	2436U749S151	HC-222-1
2436P256	HC-027-1	2436U1244F4	HC-010-1	2436U880S8	HC-557-1
	HC-290-1	2436U1244R100	HC-010-1	2436U946S11	HC-213-1
2436P266	HC-027-1	2436U1244R200	HC-010-1		HC-217-1
	HC-290-1	2436U1244R300	HC-010-1		
2436R1119F1	HC-006-1	2436U1244R400	HC-010-1		
	HC-195-1	2436U1244S201	HC-010-1		
2436R1119F2	HC-006-1	2436U1244S202	HC-010-1		
2436R1119F3	HC-006-1	2436U1244S221	HC-010-1	< 2437 >	
	HC-268-1		HC-568-1	2437U219S41	HC-222-2
	HC-557-1	2436U1244S261	HC-010-1	2437U283S42	HC-233-1
2436R1119F4	HC-006-1		HC-568-1	2437U407S983	HC-222-2
	HC-267-1	2436U1244S274	HC-010-1		
2436R1119F5	HC-006-1	2436U1244S352	HC-010-1		
	HC-267-1	2436U1244S353	HC-010-1		
	HC-557-1	2436U1244S401	HC-010-1		
2436R1119F6	HC-006-1	2436U1244S402	HC-010-1	< 2438 >	
	HC-267-1	2436U1244S403	HC-010-1	2438U1057S16	HC-213-1
	HC-557-1	2436U1244S50	HC-010-1		HC-217-1
2436R1119F8	HC-267-1		HC-568-1	2438U1094S21	HC-203-1
2436R1119R100	HC-006-1	2436U1277S121	HC-045-1		HC-211-1
	HC-249-1	2436U1277S213	HC-045-1	2438U1095S27	HC-201-1
2436R1119R200	HC-006-1	2436U1317S13	HC-264-1	2438U1096R200	HC-201-1
2436R1119S10	HC-006-1	2436U1317S22	HC-250-1	2438U1096S17	HC-201-1
2436R1119S11	HC-006-1	2436U1317S87	HC-250-1	2438U1105S16	HC-218-1
2436R1163S3	HC-192-1	2436U1354S15	HC-186-C	2438U1116S21	HC-201-1
2436R1746F1	HC-007-1		HC-253-1	2438U1116S24	HC-201-1
	HC-233-1	2436U1354S16	HC-186-C	2438U1118R200	HC-213-1
2436R1756S3	HC-050-1		HC-253-1	2438U1118S12	HC-213-1
2436R284S416	HC-010-1	2436U1354S25	HC-186-C	2438U1118S14	HC-213-1
	HC-568-1	2436U1354S26	HC-186-C	2438U1118S17	HC-207-1
2436R328S2	HC-192-1	2436U1354S4	HC-186-C	2438U1119S17	HC-201-1
	HC-197-1	2436U1354S5	HC-186-C	2438U1169S3	HC-213-1
	HC-270-1	2436U1354S6	HC-186-C	2438U1379S15	HC-201-1
2436R329F1	HC-195-1	2436U1378S630	HC-222-1	2438U1379S21	HC-213-1
	HC-267-1	2436U1427S25	HC-250-2	2438U1946S25	HC-203-1
	HC-268-1	2436U1487S37	HC-186-C		HC-211-1
	HC-557-1	2436U1487S7	HC-186-C		HC-215-1
2436R330S3	HC-197-1	2436U1781S2	HC-195-1	2438U1949S12	HC-203-1
2436R330S4	HC-197-1	2436U1781S4	HC-195-1		HC-215-1
2436R330S5	HC-197-1	2436U2159S3	HC-188-1	2438U635S3	HC-213-1
2436R331S10	HC-197-1	2436U216S27	HC-197-1	2438U676S21	HC-207-1
	HC-270-1	2436U216S28	HC-197-1		HC-212-1
2436R378S1	HC-557-1	2436U216S29	HC-197-1	2438U676S23	HC-207-1
2436R378S13	HC-249-1	2436U2412S26	HC-186-C		HC-212-1
2436R378S14	HC-249-1	2436U2455S628	HC-222-1	2438U715S16	HC-217-1
2436R378S15	HC-249-1	2436U2755S4	HC-186-C	2438U715S7	HC-217-1
2436R378S16	HC-249-1	2436U2802S3	HC-027-A	2438U716R140	HC-203-1
2436R612S13	HC-246-1		HC-188-1	2438U716S15	HC-201-1
	HC-247-1	2436U281S37	HC-190-1	2438U716S16	HC-201-1
2436R668S3	HC-270-1		HC-201-1	2438U716S19	HC-201-1
2436R680S14	HC-192-1		HC-207-1	2438U716S2	HC-190-1

## パーツカタログのご使用について/How to use Parts Catalog

1. このパーツカタログには、収録型式一覧表に記載されているエンジン型式の補修用部品を収録してあります。
2. このパーツカタログには、2002年2月現在の品番情報を収録してあります。
3. いすゞエンジンの整備には「いすゞ純正部品」をご使用ください。

1. This parts catalog contains the service parts information for the engine models listed on the "Engine Models Table".
2. This parts catalog contains the service parts information as of February, 2002. The part numbers are subject to change without notice.
3. In order to maintain the high quality of Isuzu engines, use of Genuine Isuzu Parts is recommended wherever and whenever service, maintenance or repairs are required.

## 目 次/Contents

<b>1</b> 品番検索の手順 . . . . .	How to search for the part number . . . . .	002
<b>2</b> IDプレートの見方 . . . . .	How to refer to ID Plate . . . . .	004
<b>3</b> パーツカタログの見方 . . . . .	How to refer to the parts catalog . . . . .	005
<b>4</b> 略語表 . . . . .	Abbreviation List . . . . .	011
<b>5</b> FIG NO. 索引 . . . . .	Fig No. Index . . . . .	013

## 4 略語表 / Abbreviation List

略語 ABBREVIATIONS	語源 DEFINITION	略語 ABBREVIATIONS	語源 DEFINITION
A	AMPERE	KOYO	KOYO SEIKO CO.
ACCEL	ACCELERATOR	KW	KILOWATT
ACL	AIR CLEANER	L	LITER
ADJ	ADJUSTER	L1=	LENGTH(VERTICAL)
AL	ALUMINUM	L2=	LENGTH(SIDE)
A/R	AS REQUIRED	L=	LENGTH
ASM	ASSEMBLY	LH	LEFT HAND
AUTO	AUTOMATIC	LK	LOCK
B=	BREADTH	LVR	LEVER
BRG	BEARING	LWR	LOWER
BRK	BRAKE	MAN	MANUAL
BRKT	BRACKET	MANIF	MANIFOLD
CAC	CHARGE AIR COOLER	MTG	MOUNTING
C/BL	CYLINDER BLOCK	M/T	MANUAL TRANSMISSION
CLU	CLUTCH	MM	MILLIMETER
CMPR	COMPRESSOR	NACHI	FUJIKOSHI CO.
COMB	COMBINATION	NGK	NIHON TOKUSHU TOGYO CO.
COMPL	COMPLETE	NO.	NUMBER
CONN	CONNECTING	NOK	NOK CO.
CONT	CONTROL	NOS	NIHON OIL SEAL CO.
CVR	COVER	NPN	NO PART NUMBER
CYL	CYLINDER	NPR	NIPPON PISTON RING CO.
D=	DIAMETER	NSG	NIPPON SHEET GLASS CO.
DC	DIRECT CURRENT	NSS	NOT SERVICED SEPARATELY
DIAPH	DIAPHRAGM	NSK	NIHON SEIKO CO.
DIFF	DIFFERENTIAL	NTN	TOYO BEARING CO.
EGR	EXHAUST GAS RECIRCULATION	OD	OUTSIDE DIAMETER
ENG	ENGINE	OPT	OPTION
EXC	EXCEPT	OVS	OVERSIZE
EXH	EXHAUST	PCV	POSITIVE CRANK CASE VENTILATION
E#	ENGINE NUMBER	PL	PLAIN
EXP	EXPORT	PRE-CHAMBER	PRECOMBUSTION CHAMBER
FIG NO.	FIGURE NUMBER	PROP	PROPELLER
FLEX	FLEXIBLE	P/S	POWER STEERING
FRT	FRONT	PTO	POWER TAKE OFF
FWD	FORWARD	QOS	QUICK ON START
G	GRAM	QTY	QUANTITY
GEN	GENERATOR	QUAD	QUADRANT
GOV	GOVERNOR	RAD	RADIATOR
GRD=	GRADE	REG	REGULATOR
G/RATIO	GEAR RATIO	RET	RETAINER
H=	HEIGHT	REV	REVERSE
HD	HEAD	RH	RIGHT HAND
HEX	HEXAGON	RR	REAR
HSG	HOUSING	RWD	REARWARD
ID=	INSIDE DIAMETER	SPD	SPEED
IGN	IGNITION	SPR	SPRING
INCL	INCLUDING	STD	STANDARD
INJ	INJECTION	SW	SWITCH
INL	INLET	SYN	SYNCHRONIZER
ISC	IDLE SPEED CONTROL	T=	THICKNESS
JBK	JIDOSHA BUHIN KOGYO CO.	TAP	TAPPING
KG	KILOGRAM	TC	TURBOCHARGER
KM/H	KILOMETER PER HOUR		

## CYLINDER BLOCK

指示番号 Key No.	部品番号 Part No.	部品名称 Part Name	個数 Per Unit	互換性 ITC	備考 Remark
1	897095-1672	BLOCK ASM; CYL	1		
2	587814-0670	LINER SET; ENG CYL (GRADE=1)	4		
2	587814-0680	LINER SET; ENG CYL (GRADE=2)	4		
2	587814-0690	LINER SET; ENG CYL (GRADE=3)	4		
2	587814-0700	LINER SET; ENG CYL (GRADE=4)	4		
4	897176-6990	LINER; C/BL (GRD=1, AX)	4		
4	897176-7000	LINER; C/BL (GRD=1, CX)	4		
4	897176-7010	LINER; C/BL (GRD=2, AX)	4		
4	897176-7020	LINER; C/BL (GRD=2, CX)	4		
4	897176-7030	LINER; C/BL (GRD=3, AX)	4		
4	897176-7040	LINER; C/BL (GRD=3, CX)	4		
4	897176-7050	LINER; C/BL (GRD=4, AX)	4		
4	897176-7060	LINER; C/BL (GRD=4, CX)	4		
7	909664-0010	PLUG; WATER DRAIN PT1/4	1		
8	894432-6420	BOLT; BRG CAP M14×89 FLANGE	10		
13	894453-3440	DOWEL; C/BL TO HD	2		
15	109605-0500	PLUG; OIL GALLERY PT1/8	2		
21 A	511219-0170	CUP; SEALING, RR OD=38	1		
21 B	511219-0180	CUP; SEALING, RR OD=36	1		
22	509600-0130	CUP; SEALING, DUCT HOLE OD=12.3	1		
23 A	109600-0051	CUP; SEALING, C/BL FRT & RR OD=45	3		
23 B	511219-0080	CUP; SEALING, C/BL FRT & RR OD=18	3		
23 C	511219-0150	CUP; SEALING, C/BL FRT & RR OD=32	2		
23 D	511219-0180	CUP; SEALING, C/BL FRT & RR OD=36	3		
25 A	894427-2062	METAL; CM/SHF FRONT	1		
25 B	894427-2012	METAL; CM/SHF CENTER	2		
40 A	511129-0060	CUP; SEALING; C/BL RR OD=16	2		
40 B	894250-5140	CUP; SEALING; C/BL RR OD=56	1		
45 B	582410-0122	SWITCH; OIL PRESSURE	1		
50	908161-0320	PIN; STRAIGHT, RR PLATE OD=10 L=32	1		
53	909606-5350	BOLT; REAMER	1		
54	894133-9742	STUD; OIL PAN TO BLOCK	8		
54	897253-9990	STUD; OIL PAN TO BLOCK	4		
63	894456-7942	DUCT; WATER, C/BL	1		
69	909571-4160	GASKET; PLUG, OIL GALLERY, C/BL ID=16.2 OD=24	1		

## TIMING GEAR CASE AND FLYWHEEL HOUSING

指示番号 Key No.	部品番号 Part No.	部品名称 Part Name	個数 Per Unit	互換性 ITC	備考 Remark
1 B	897219-0014	CASE; TIMING GEAR	1		
2	897218-1121	HOUSING; FLYWHEEL	1		
32 A	897117-2420	GASKET; GEAR CASE TO C/BL	1		
36	050040-8450	BOLT; GEAR CASE M8×45 W/LK WASHER	2		
36	050040-8180	BOLT; GEAR CASE M8×18 W/LK WASHER	3		
36	050040-8200	BOLT; GEAR CASE M8×20 W/LK WASHER	3		
54 B	897231-2141	COVER; GEAR CASE	1		
57	511321-0090	COVER; TIMING CHECK HOLE	2		
58	028080-6120	BOLT; CHECK HOLE COVER M6×12 FLANGE	4		
62 A	995821-2550	BOLT; COVER M12×55 W/HEX-SOCKET	1		
62 B	028080-8300	BOLT; COVER M8×30 FLANGE	8		
62 B	028080-8600	BOLT; COVER M8×60 FLANGE	7		
65	897027-6011	GASKET; COVER, TIMING CHECK HOLE	2		
82 C	909160-7080	WASHER; LK, COVER	1		
103	509625-0790	SEAL; OIL, CR/SHF, FRT	1		
175	897071-5611	SEAL; OIL, CR/SHF, RR	1		
205	091150-2100	NUT; HSG	2		
211	509000-2270	BOLT; HSG M12×25	3		
211	028681-0300	BOLT; HSG M10×30 FLANGE	1		
226	894107-7260	STUD; HSG	2		
380	894140-1171	GASKET; COVER	1		
529	908151-0200	PIN; STRAIGHT	2		

## WATER PUMP AND CORROSION RESISTOR

指示番号 Key No.	部品番号 Part No.	部品名称 Part Name	個数 Per Unit	互換性 ITC	備考 Remark
1 B	897123-3302	PUMP ASM; WATER, W/GASKET	1		~0108
1 B	897105-0123	PUMP ASM; WATER, W/GASKET	1		0109~
3 B	894178-0810	GASKET; PUMP TO C/B	1		
6	909164-7060	WASHER; PL, PULLEY	4		
7	894427-3602	PULLEY; WATER PUMP	1		
40 A	894224-8290	NUT; WATER PUMP	2		
42	904110-8220	STUD; WATER PUMP M8×22 L=33	2		
54	020800-6120	BOLT; PULLEY M6×10	2		

## FUEL INJECTION SYSTEM

指示番号 Key No.	部品番号 Part No.	部品名称 Part Name	個数 Per Unit	互換性 ITC	備考 Remark
140	897116-0370	SHIM; NOZZLE SPRING, NOZZLE HOLDER T=0.520	AR		
140	897116-0380	SHIM; NOZZLE SPRING, NOZZLE HOLDER T=0.530	AR		
140	897116-0390	SHIM; NOZZLE SPRING, NOZZLE HOLDER T=0.540	AR		
140	897116-0400	SHIM; NOZZLE SPRING, NOZZLE HOLDER T=0.550	AR		
140	897116-0410	SHIM; NOZZLE SPRING, NOZZLE HOLDER T=0.560	AR		
140	897116-0420	SHIM; NOZZLE SPRING, NOZZLE HOLDER T=0.570	AR		
140	897116-0430	SHIM; NOZZLE SPRING, NOZZLE HOLDER T=0.580	AR		
140	897116-0440	SHIM; NOZZLE SPRING, NOZZLE HOLDER T=0.590	AR		

## OIL AND VACUUM PIPING; ENGINE

指示番号 Key No.	部品番号 Part No.	部品名称 Part Name	個数 Per Unit	互換性 ITC	備考 Remark
1	894170-1231	PIPE; OIL, INJ PUMP TO C/BL	1		
2 A	509675-0181	BOLT; EYE, OIL PIPE M8×20 FLANGE	1		
2 B	894454-1990	BOLT; EYE, OIL PIPE M8×23	1		
26	894434-8271	PIPE; OIL, PUMP TO C/BL	1		
27	050040-8220	BOLT; OIL PIPE, FIX M8×22 W/LK WASHER	1		
28 A	509623-0020	GASKET; OIL PIPE	1		
116	909572-0080	GASKET; CAP NUT, OIL PIPE ID=8.2 OD=17	3		
121 A	897160-7060	PIPE; OIL, GEAR CASE	1		
219	050040-6120	BOLT; CLIP FIX, OIL PIPE M6×12 W/LK WASHER	1		

## INJECTION PUMP

指示番号 Key No.	部品番号 Part No.	部品名称 Part Name	個数 Per Unit	互換性 ITC	備考 Remark
181	515619-0340	SHIM; TAPPET, INJ PUMP T=0.30	AR		
181	515619-0350	SHIM; TAPPET, INJ PUMP T=0.40	AR		
181	515619-0360	SHIM; TAPPET, INJ PUMP T=0.50	AR		
181	515619-0010	SHIM; TAPPET, INJ PUMP T=0.60	AR		
181	515619-0020	SHIM; TAPPET, INJ PUMP T=0.70	AR		
181	515619-0030	SHIM; TAPPET, INJ PUMP T=0.80	AR		
181	515619-0040	SHIM; TAPPET, INJ PUMP T=0.90	AR		
181	515619-0050	SHIM; TAPPET, INJ PUMP T=1.00	AR		
181	515619-0070	SHIM; TAPPET, INJ PUMP T=1.10	AR		
181	515619-0080	SHIM; TAPPET, INJ PUMP T=1.20	AR		
181	515619-0090	SHIM; TAPPET, INJ PUMP T=1.30	AR		
181	515619-0100	SHIM; TAPPET, INJ PUMP T=1.40	AR		
181	515619-0110	SHIM; TAPPET, INJ PUMP T=0.55	AR		
181	515619-0120	SHIM; TAPPET, INJ PUMP T=0.65	AR		
181	515619-0130	SHIM; TAPPET, INJ PUMP T=0.75	AR		
181	515619-0150	SHIM; TAPPET, INJ PUMP T=0.85	AR		
181	981235-0420	SHIM; TAPPET, INJ PUMP T=0.95	AR		
181	981235-0430	SHIM; TAPPET, INJ PUMP T=1.05	AR		
181	981235-0440	SHIM; TAPPET, INJ PUMP T=1.15	AR		
181	981235-0450	SHIM; TAPPET, INJ PUMP T=1.25	AR		
181	515619-1060	SHIM; TAPPET, INJ PUMP T=1.50	AR		
181	515619-1070	SHIM; TAPPET, INJ PUMP T=1.60	AR		
181	515619-0250	SHIM; TAPPET, INJ PUMP T=0.20	AR		
181	515619-0260	SHIM; TAPPET, INJ PUMP T=0.25	AR		
181	515619-0270	SHIM; TAPPET, INJ PUMP T=0.35	AR		
181	515619-0370	SHIM; TAPPET, INJ PUMP T=0.45	AR		
181	515619-1080	SHIM; TAPPET, INJ PUMP T=1.35	AR		
181	515619-1090	SHIM; TAPPET, INJ PUMP T=1.45	AR		
181	515619-1100	SHIM; TAPPET, INJ PUMP T=1.55	AR		

## COUPLING; INJECTION PUMP

指示番号 Key No.	部品番号 Part No.	部品名称 Part Name	個数 Per Unit	互換性 ITC	備考 Remark
1	897231-5210	COUPLING; INJ PUMP DRIVE	1		
2	909662-0070	BOLT; COUPLING FIX, INJ PUMP	1		
3	115789-0940	NUT; COUPLING FIX, INJ PUMP	1		
4	509539-0020	PLATE; LK, COUPLING FIX, INJ PUMP	1		
5	988410-2640	WASHER; COUPLING FIX, INJ PUMP	1		
27	894324-3391	GEAR; COUPLING	1		
30	894457-5170	BOLT; GEAR TO COUPLING	6		

CLICK HERE TO **DOWNLOAD** THE COMPLETE MANUAL

- Thank you very much for reading the preview of the manual.
- You can download the complete manual from: [www.heydownloads.com](http://www.heydownloads.com) by clicking the link below



- Please note: If there is no response to CLICKING the link, please download this PDF first and then click on it.

CLICK HERE TO **DOWNLOAD** THE COMPLETE MANUAL