

Ersatzteil-Katalog STARLINER

Spare parts catalogue STARLINER

Catalogue de pieces detachees STARLINER

Catalogo di ricambi STARLINER

N 516 SHD

Motor – engine – moteur – motore

MAN

D 2866 LOH 29 – EURO III

D 2876 LOH 02 – EURO III

Bitte bei sicherheitsrelevanten Teilen die Material-Nummer aus dem Bauzeugnis entnehmen !

CLICK HERE TO **DOWNLOAD** THE COMPLETE MANUAL

- Thank you very much for reading the preview of the manual.
- You can download the complete manual from: www.heydownloads.com by clicking the link below



- Please note: If there is no response to CLICKING the link, please download this PDF first and then click on it.

CLICK HERE TO **DOWNLOAD** THE COMPLETE MANUAL

POS	TEILE-NR	STK	DEUTSCH	ENGLISH	FRANCAIS	ITALIANO	BEMERKUNG
1		1	NOCKENWELLE NI.NA.	CAMSHAFT			51.V0001-7231
2		1	KURBELWELLE M. RIE- MENSCHENBE 2X13	CRANKSHAFT			51.V0001-9272
3		1	EINSPR- ANL.M.MS5.32-EDC	INJECTION SYSTEM			51.V0002-1646
4		1	ANSCHLUSSTEILE F.2-ZYL.REIHENLUFT- PRESSER	CONNECTING PIECE F. 2 CYL.-LINE AIR COMPRES- SOR			51.V0002-5332
5		1	STEUERGEHAEUSE NI.NA. FUER KRANOESE	TIMING CASE			51.V0002-7236
6		1	LENKHPP.21CM3, 160BAR, ANB.ZW.LPR./EPP	POWER-STEERING PUMP			51.V0002-9190
7		1	ANSAUGSTUTZEN 60GR. AUS WAAGR. NA. OBEN	INDUCTION PIPE			51.V0003-0263
8		1	OHNE HZGSVORL., BEI RETAR.B.AGR.-VORL				51.V0003-1173
9		1	OELMEßSTAB, LUFTPR.- SEITIG	OIL DIPSTICK			51.V0003-8218
10		1	OELEINFUELLG. IN OELW., OELKUEHLERS.				51.V0003-8306
11		1	MOTORAUFHAENGUNG OHNE MOTORTRÄGER	ENGINE SUSPENSION WI- THOUT ENGINE BRACKET			51.V0004-1513
12		1	FLAMMSTARTANLAGE M. VGR	FLAME STARTING SY- STEM			51.V0004-3380
13		1	MOTORENTLUEFTUNG F. ANSAUGSTUTZEN	ENGINE AERATION F. IN- DUCTION PIPE			51.V0004-4220
14		1	KUEHLMITTELAUSTRITT OELKUEHLERSEITIG	COOLANT OUTLET OIL COOLERSIDE			51.V0004-6134
15		1	KUEHLWASSEREINTRITT NI.B.04-479	COOLING WATER INLET			51.V0004-7296
16		1	KUEHLM.-PP. (3-FLANSCH) B.AGR (2X13)	COOLANT PUMP			51.V0004-7483
17		1	FAHRZEUGDATENSCHILD AUF STEUERGERAET	VEHICLE DATA SHIELD AN CONTROL UNIT			51.V0004-9068
18		1	MOTORUEBERWACHUNG B.EDC U.AGR	ENGINE MONITORING			51.V0006-0310
19		1	KABELSTRANG F.MS5.5-EDC, L=2000	CABLE LOOM			51.V0006-3161
20		1	MOTORLACKG. GRAU RAL7031 DC2076786	ENGINE PAINTWORK GREY			51.V0007-0023
21		1	OHNE OELFUELLUNG	WITHOUT OIL-FILLING			51.V0007-4019
22		1	KONSERVG. NACH WERK- NORM M3069; D28R	PRESERVATION			51.V0007-5122
23		1	VERP. IN PE-FOLIEN- HAUBE 0,05MM				51.V0007-5145
24		1	MOTORTRANSPORTGE- STELL ALLE HECK D28.	TRANSPORT-RACK			51.V0007-5008
25		1	GLEICHTEILE MOTOR D2866LOH27/.. (OT)	RESEMBLING HURRY			51.V0000-0375
26		1	GRUNDUMFANG D2866KIG29/34, OH- NE.EVB	BASIC SCOPE			51.V0000-1619
27		1	KURBELGEHAEUSE, NI.F.NA.SS	CRANKCASE			51.V0000-3120
28		1	OHNE LIMA U. ANBAU- TEILE (OHNE TEILE)	WITHOUT GENERATOR			51.V0000-4639
29		1	ANLASSER 24V/6, 5KW NORMAL	STARTER			51.V0000-5162
30		1	2-ZYL.REIHENLUFTPRES- SER 600CM3	AIR COMPRESSOR			51.V0000-6360
31		1	ABGASTURBOLADER	EXHAUST-GAS TURBO- CHARGER			51.V0000-7445
32		1	THERMOSTATEINSATZ 83 GRAD	THERMOSTAT APPLICA- TION			51.V0000-9156
33		1	SCHWUNGRAD FUER MFZ 430 (ZWEIMASSEN)	FLYWHEEL			51.V0001-0802
34		1	LADELUFANL. (AGR) KRUEMMER RE. OBEN	CHARGE AIR INSTALLA- TION			51.V0001-1632
35		1	OELFILTER UND OEL- KUEHLER, 9 RIPPEN	OIL FILTER AND OIL COO- LER			51.V0001-2223

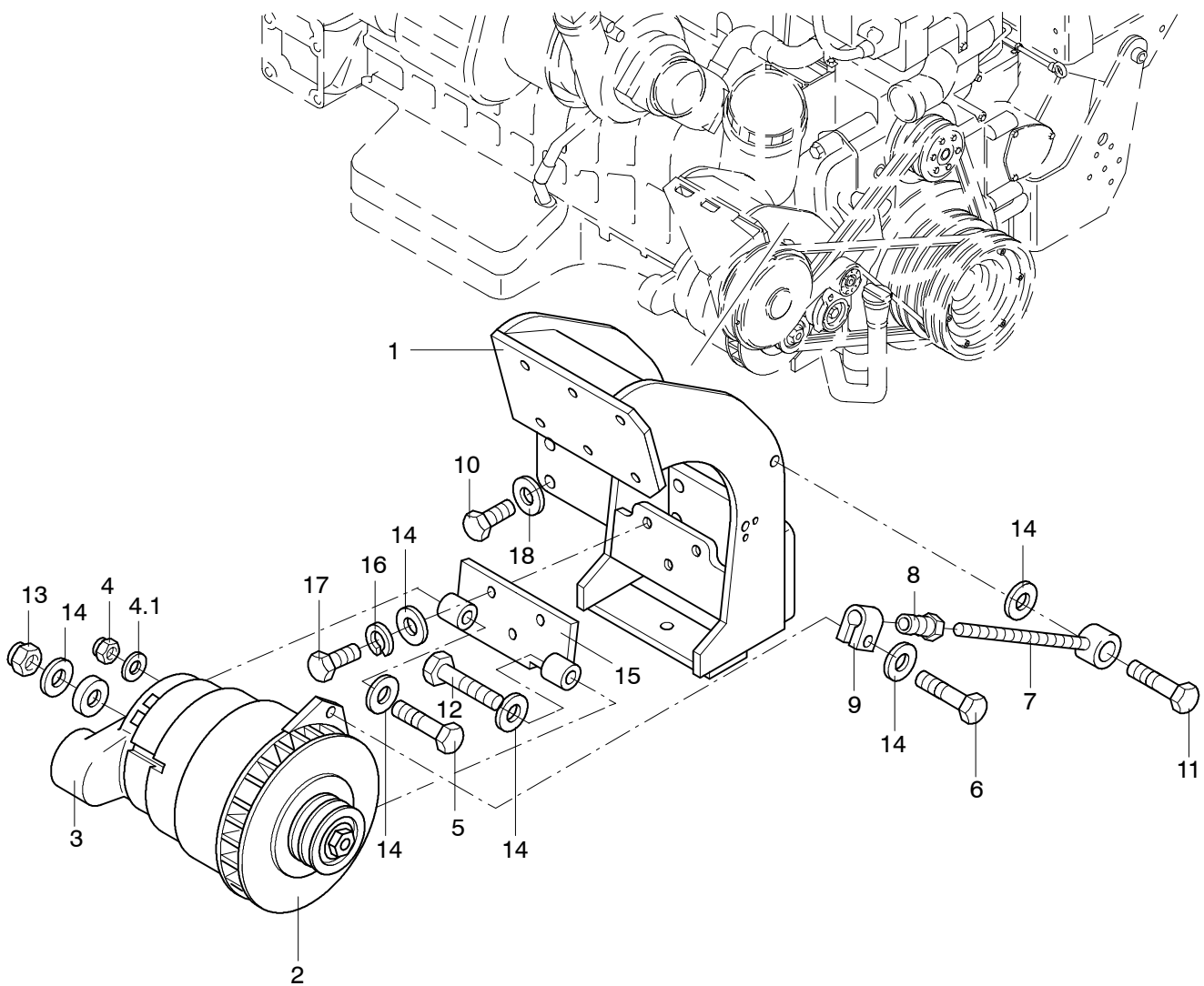
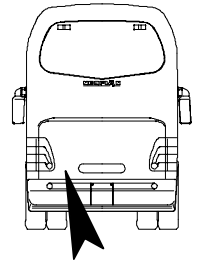

POS	TEILE-NR	STK	DEUTSCH	ENGLISH	FRANCAIS	ITALIANO	BEMERKUNG
20	03876	1	BODENPLATTE	BASE PLATE	PLAQUE DE BASE	PIASTRA DI BASE	
30	06721	1	DICHTUNG-BODEN- PLATTE	SEAL	JOINT	GUARNIZIONE	
40	06244	26	SECHSKANTSCHRAUBE	SCREW	VIS	VITE	
50	05710	2	DICHTUNG-VENTILPL. UNTEN	SEAL	JOINT	GUARNIZIONE	FK40/390
50.1	05711	2	FÜR FK(X)40/555 N DICHTUNG-VENTILPL. UNTEN	SEAL	JOINT	GUARNIZIONE	FK40/470
50.2	05712	2	FÜR FK(X)40/555 N DICHTUNG-VENTILPL. UNTEN	SEAL	JOINT	GUARNIZIONE	FK40/560
50.3	06556	2	FÜR FK(X)40/555 N DICHTUNG-VENTILPL. UNTEN	SEAL	JOINT	GUARNIZIONE	FK40/655
60	07624	2	VENTILPLATTE KOMPL. FÜR FK(X) 40/555 N	VALVE PLATE	PLAQUE A CLAPETS	PIASTRA DELLA VALVOLE	FK40/390 FK40/470
60.1	07614	2	VENTILPLATTE KOMPL. FÜR FK(X) 40/555 N	VALVE PLATE	PLAQUE A CLAPETS	PIASTRA DELLA VALVOLE	FK40/560 FK40/655
70	06730	2	DICHTUNG-VENTILPL. OBEN	SEAL	JOINT	GUARNIZIONE	
100	07940	1	FÜR FK(X) 40/555 N SICHERHEITSVENTIL	SAFETY VALVE	SOUPAPE DE SURETE	VALVOLA DI SICUREZZA	M24X1,5
170	03384	2	ZYLINDERDECKEL FÜR FK(X) 40/555 N	CYLINDER COVER	CULASSE	TESTA CILINDRI	
180	06034	22	SECHSKANTSCHRAUBE	SCREW	VIS	VITE	M10X65 FÜR FK(X) 40/555 N
210	05083	3	DICHTUNG-VENTIL- FLANSCH	SEAL	JOINT	GUARNIZIONE	
220	06034	4	SECHSKANTSCHRAUBE	SCREW	VIS	VITE	M10X85
230	03370	1	SIEB SAUGSEITE	SCREEN	TAMIS	RETICELLA	
231	05153	1	O-RING DM 34, 59X2, 62	SEAL RING	JOINT	GUARNIZIONE	
232	04715	1	BLINDFLANSCH 9MM	BLIND FLANGE	BRIDE PLEINE	FLANGIA	
233	05075	2	SENKSCHRAUBE M10X25	SCREW	VIS À TÊTE CONIQUE OU FRAISÉE	A TESTA SVASATA	
270	07211	4	KOLBENBOLZEN	PISTON PIN	EPINGLE DE PISTON	SPINOTTO	DM 15X50; FK40/390
270.1	07212	4	KOLBENBOLZEN	PISTON PIN	EPINGLE DE PISTON	SPINOTTO	DM 15X50; FK40/470
270.2	07857	4	KOLBENBOLZEN	PISTON PIN	EPINGLE DE PISTON	SPINOTTO	DM 15X50; FK40/560 FK40/655
280	05551	8	SICHERUNGSRING	RING-TYPE RETAINER	CIRCLIP	ANELLINO FERMO SPI- NOTTO	15X1
290	05389	4	ÖLABSTREIFRING KOLBEN	OIL CONTROL RING	RACLEUR D HUILLE	SEGMENTO RASCHIAO- LIO	60; FK40/390
290.1	05390	4	ÖLABSTREIFRING KOLBEN	OIL CONTROL RING	RACLEUR D HUILLE	SEGMENTO RASCHIAO- LIO	60; FK40/470
290.2	06562	4	ÖLABSTREIFRING KOLBEN	OIL CONTROL RING	RACLEUR D HUILLE	SEGMENTO RASCHIAO- LIO	60; FK40/560
290.3	06572	4	ÖLABSTREIFRING KOLBEN	OIL CONTROL RING	RACLEUR D HUILLE	SEGMENTO RASCHIAO- LIO	60; FK40/655
300	05379	4	VERDICHTUNGSRING KOLBEN	TAPER-FACE RING	SEGMENT COMPRES- SEUR A FACE CONIQUE	SEGMENTO LEGGER- MENTE SMUSSATO	60; FK40/390
300.1	05380	4	VERDICHTUNGSRING KOLBEN	TAPER-FACE RING	SEGMENT COMPRES- SEUR A FACE CONIQUE	SEGMENTO LEGGER- MENTE SMUSSATO	60; FK40/470
300.2	6563	4	VERDICHTUNGSRING KOLBEN	TAPER-FACE RING	SEGMENT COMPRES- SEUR A FACE CONIQUE	SEGMENTO LEGGER- MENTE SMUSSATO	60; FK40/560
300.3	6564	4	VERDICHTUNGSRING KOLBEN	TAPER-FACE RING	SEGMENT COMPRES- SEUR A FACE CONIQUE	SEGMENTO LEGGER- MENTE SMUSSATO	60; FK40/655
312	05280	1	TOLERANZRING F. LAGER DM90	SEAL RING	ANNEAU	GUARNIZIONE	
320	05784	2	HUTMUTTER	ACORN NUT	ECRON-CAPCHON	DADO ESAGONALE CIECO	M22X1,5
321	05789	2	HUTMUTTER	ACORN NUT	ECRON-CAPCHON	DADO ESAGONALE CIECO	7/16"
322	05514	2	VERSCHLUßSCHRAUBE	SCREW	VIS	VITE	1/8" NPTF

POS	TEILE-NR	STK	DEUTSCH	ENGLISH	FRANCAIS	ITALIANO	BEMERKUNG
1	11001449	1	RIEMENSCHLEIBE	V-BELT PULLEY	POULIE	PULEGGIA DELLA	2 RILLIG, D=125MM ZN 0127000400
2	11001594	2	KEILRIEMEN	V-BELT	COURROIE TRAPEZOIDALE	CINGHIA TRAEZOIDALE	AVX 13X1200LA GEZAHNT
3	11033196	1	MAGNETKUPPLUNG MIT RIEMENSCHLEIBE	MAGNETIC CLUTCH WITH V-BELT PULLEY	EMBAYAGE MAGNETI- QUE	NNESTO ELLETROMAGN.	LA 16.173
4	11001765	2	KEILRIEMEN	V-BELT	COURROIE TRAPEZOIDALE	CINGHIA TRAEZOIDALE	XPB 1900LP GEZAHNT
5	-	1	RIEMENSCHLEIBE	V-BELT PULLEY	POULIE	PULEGGIA DELLA	2 RILLIG, D= 149 BESTANDTEIL MAN ER- SATZTEILKATALOG, COMPONENT PART OF MAN SPARE PART CATA- LOGUE
6	11001538	2	KEILRIEMEN	V-BELT	COURROIE TRAPEZOIDALE	CINGHIA TRAEZOIDALE	AVX 13X1625LA GEZAHNT
7	11001501	1	RIEMENSCHLEIBE	V-BELT PULLEY	POULIE	PULEGGIA DELLA	ZN 0107003300 D=255MM, 2 RILLIG
	11005528	1	RIEMENSCHLEIBE	V-BELT PULLEY	POULIE	PULEGGIA DELLA	ZN 0127015100 9PK AUF KUW.
	11001505	1	ZWISCHENRING	INTERMEDIATE RING	BAGUE-ALLONGE	ANELLO DISTANZIATORE	ZN 0127009802 D=212MM, B=98,5MM
	11001504	1	DISTANZRING	SPACER RING	ENTRETOISE	DISTANZIALE	ZN 0127009801 D= 210MM, B=8MM
8	11074209	1	BANDKEILRIEMEN	V-BELT	COURROIE TRAPEZOIDALE	CINGHIA TRAEZOIDALE	9 PK 1925
9	11003864	1	RIEMENSCHLEIBE LIMA	V-BELT PULLEY	POULIE	PULEGGIA DELLA	2 RILLIG, D= 88 MM 51.26105.0151
10	11005092	1	RIEMENSCHLEIBER	BELT TENSIONER	TENDEUR DE COURROIE	TENDICINGHIA	906 200 05 70
11	11072025	1	RIEMENSCHLEIBE KPL.	V-BELT PULLEY	POULIE	PULEGGIA DELLA	SPR 0035 D= 207MM, L= 90MM

UMSCHALTHAHN ZUSATZTANK
CHANGE OVER COCK AUX. FUEL TANK
ROBINET INVERSEUR RESERVOIR AUX.
RUBINETTO A TRE VIE SERBATOIO SUP.

N 516 SHD/H 07/01
N 516/3 SHD/H/L

0131

NEOPLAN

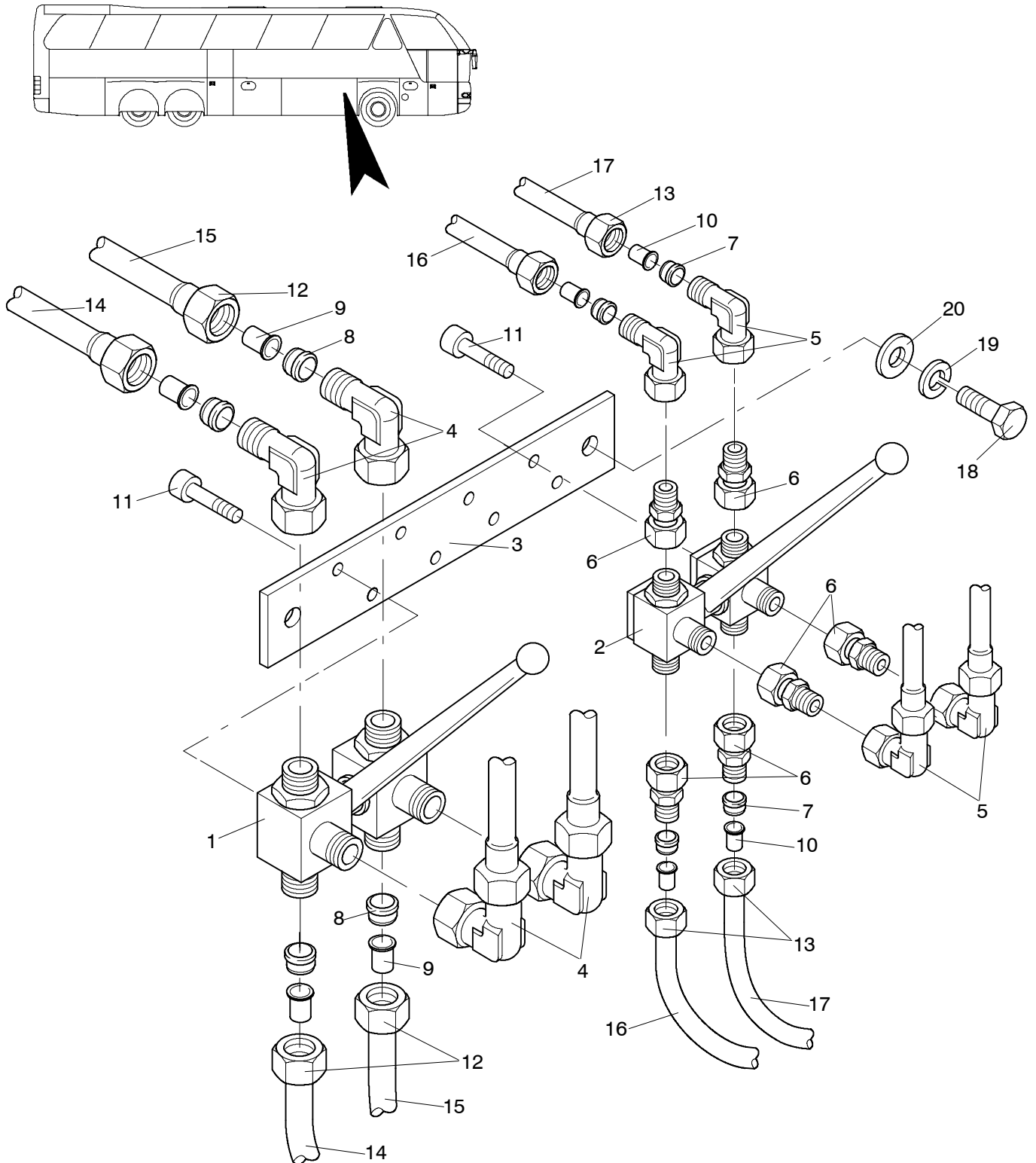

LUFTFILTERANLAGE
AIR FILTER SYSTEM
FILTRE A AIR
FILTRO ARIA

N 516 02/02

0223

NEOPLAN

POS	TEILE-NR	STK	DEUTSCH	ENGLISH	FRANCAIS	ITALIANO	BEMERKUNG
1	11007052	1	LUFTFILTER "NLF 40"	AIR FILTER	FILTRE A AIR	FILTRO ARIA	44 920 75 174
2	11007119	1	LUFTFILTERPATRONE	AUR CLEANER ELEMENT	CARTOUCHE	ELEMENTO	C33 1840
3	11073539	1	REGENKAPPE	RAIN CAP	RECouvreMENT	COPERCHIO	39 220 67 910
4	11007215	1	WARTUNGSANZEIGER	MAINTEN. INDICATOR	INDICATEUR	INDICATORE	39 050 70 911 50MBAR.
5	11006566	1	STAUBENTLEERVENTIL	DUST-CLEAR OUT VALVE	CHAPEAU DE VALVE	COPERCHIO PARAPOL- VERE	39 000 40 661
6	11007110	2	HALTERUNG LUFTFILTER	ATTACHMENT	SUPPORT	SUPPORTO	39 880 38 891
7	11055517	4	SECHSKANTSCHRAUBE	HEXAGON SCREW	VIS	VITE	M8X25 DIN 933
8	11054594	4	UNTERLEGSCHLEIBE	MEDIUM WASHER	DISQUE	DISCO	M8 DIN 125
9	11055815	4	FEDERRING	SPRING RING	RONDELLE	ROSETTA	M8 DIN 127
10	11055815	4	SECHSKANTMUTTER	HEXAGON NUT	ECCROU	DADO	M8 DIN 934
11	11006661	1	HALTER	HOLDER	SUPPORT	SUPPORTO	
12	11016877	MTR	POLYLEITUNG	POLY PIPE	CONDUITE	POLI CONDOTTO	8X1,5MM SCHWARZ
13	11007193	2	SCHLAUCHNIPPEL	NIPPLE	NIPPLE	TERMINALE FILETTATO	
13.1	11007192	2	ÜBERWURFMUTTER	UNION NUT	ECROU	ACALOTTA	
13.2	11007207	2	GEWINDESTÜCK	THREADED PART	EMERILLON	PARTE FILETTATA	
14	11074875	1	ROHRLEITUNG FÜR ROH-/REINLUFT	CHARGE-AIR PIPE	TUBE D'ASPIRATION D'AIR	TUBAZIONE	130X1980 (133003-0421)
15	11000851	2	SCHLAUCHSCHELLE	CLAMP	COLLIER	COLLARE	AERO A118-140
16	11032365	2	NORMA SCLAUCH- SCHELLE	CLAMP	COLLIER	COLLARE	150/20
17	11000851	2	SCHLAUCHSCHELLE	CLAMP	COLLIER	COLLARE	AERO A141-160
18	11006478	1	REDUZIER/FALTEN- SCHLAUCH	REDUCTION HOSE	TUYAU	TUBO	P 10-56-10
19	11006407	1	BLECHROHRBOGEN	SHEET-HOSE-ARCH	CONDE	TUBO	D=130 MM
20	11034986	MTR	KANTENSCHUTZ	SEALING PROFILE	CAOTCHOUC	PROFILATO DI TENUTO	

Ausführung: MAN-Motor D 2866 LOH29 E3 / D2876 LOH02

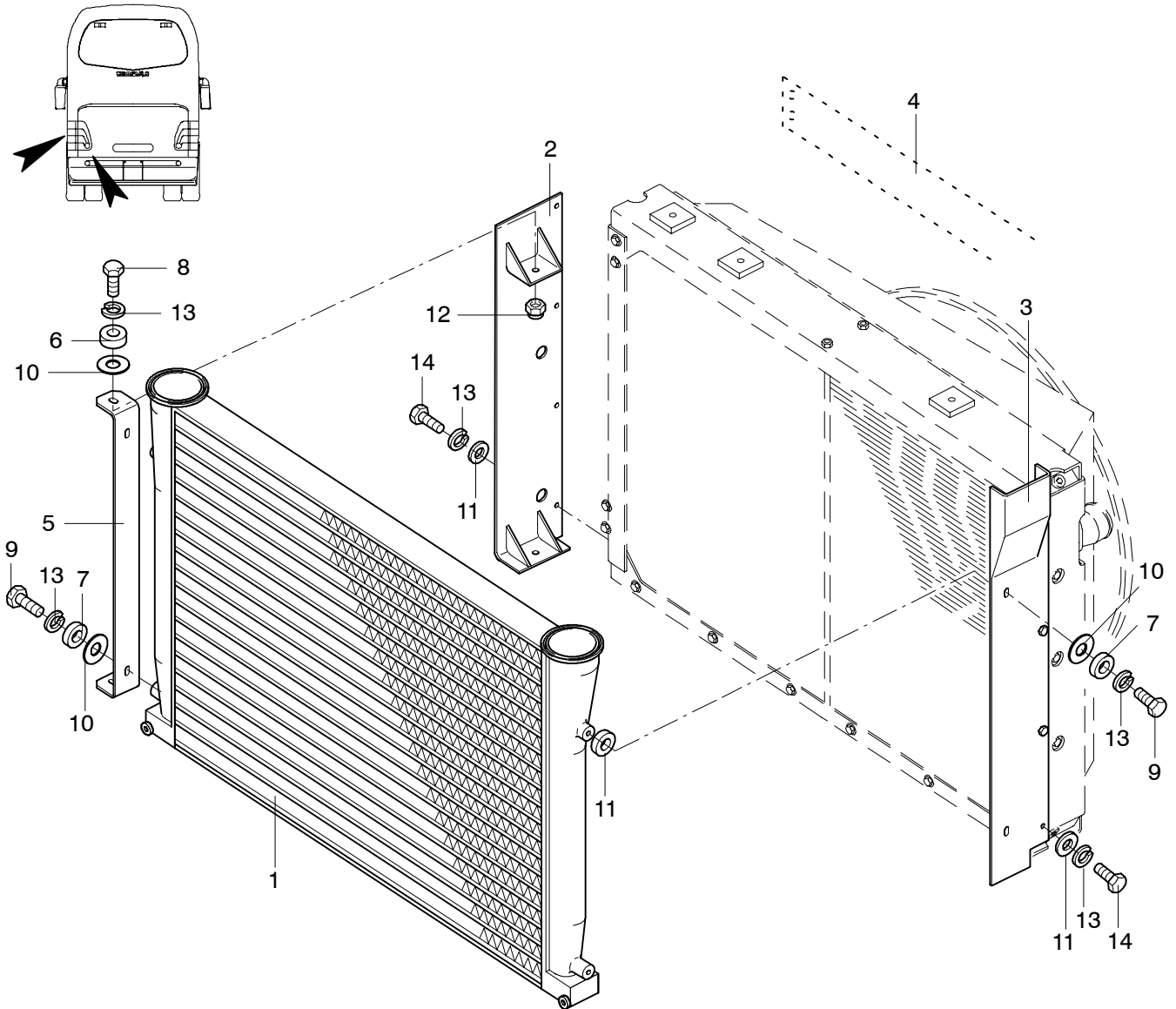

0326-S0003

POS	TEILE-NR	STK	DEUTSCH	ENGLISH	FRANCAIS	ITALIANO	BEMERKUNG
1	11074739	1	LADELUFTKÜHLER	CHARGE AIR COOLER	REFROIDISSEMENT D'AIR	REFRIGERAZIONE DELL'ARIA	1664051-1774116.13
2	11074563	1	TRÄGER LADELUFTKÜHLER VORNE LINKS	SUPPORT	SUPPORT	SUPPORTO	ZN 0321023201
3	11074564	1	TRÄGER LADELUFTKÜHLER HINTEN RECHTS	SUPPORT	SUPPORT	SUPPORTO	ZN 0321023202
4	11074565	1	BLENDE OBEN	MASK (ABOVE)	ÉCRAN	COPERTURA	ZN 0321023204
5	11074566	1	TRAGEBÜGEL LLK	SUPPORT	SUPPORT	SUPPORTO	ZN 0321023203
6	11075293	2	GLEITSTEIN HOCH	SLIDING BLOCK HIGH	COULISSEAU	CORSOIO	ZN 0321023207
7	11075312	4	GLEITSTEIN NIEDRIG	SLIDING BLOCK LOW	COULISSEAU	CORSOIO	ZN 0321023208
8	11055520	2	SECHSKANTSCHRAUBE	HEXAGON SCREW	VIS	VITE	DIN 933 M 8X30 VERZINKT
9	11055517	4	SECHSKANTSCHRAUBE	HEXAGON SCREW	VIS	VITE	DIN 933 M 8X25 VERZINKT
10	11054717	6	FEDERSCHEIBE	SPRING WASHER	RONDELLE	ROSETTA	M14 DIN 137 VERZINKT
11	11057245	8	UNTERLEGSCHLEIBE	MEDIUM WASHER	DISQUE	DISCO	M8 DIN 7349 4 DICK
12	11057231	2	MUTTER MIT WELLSCHLEIBE	NUT	ECROU	DADO	M8 COMBY S VERZINKT
13	11055815	12	FEDERRING	SPRING RING	RONDELLE	ROSETTA	M8 DIN 127 VERZINKT
14	11055511	8	SECHSKANTSCHRAUBE	HEXAGON SCREW	VIS	VITE	M 8X16 DIN 933 VERZINKT

GETRIEBE
GEARBOX
BOITE DE VITESSE
CAMBIO

N 516 SHD/H 02/02
N516/3 SHD/H/L

0520

NEOPLAN

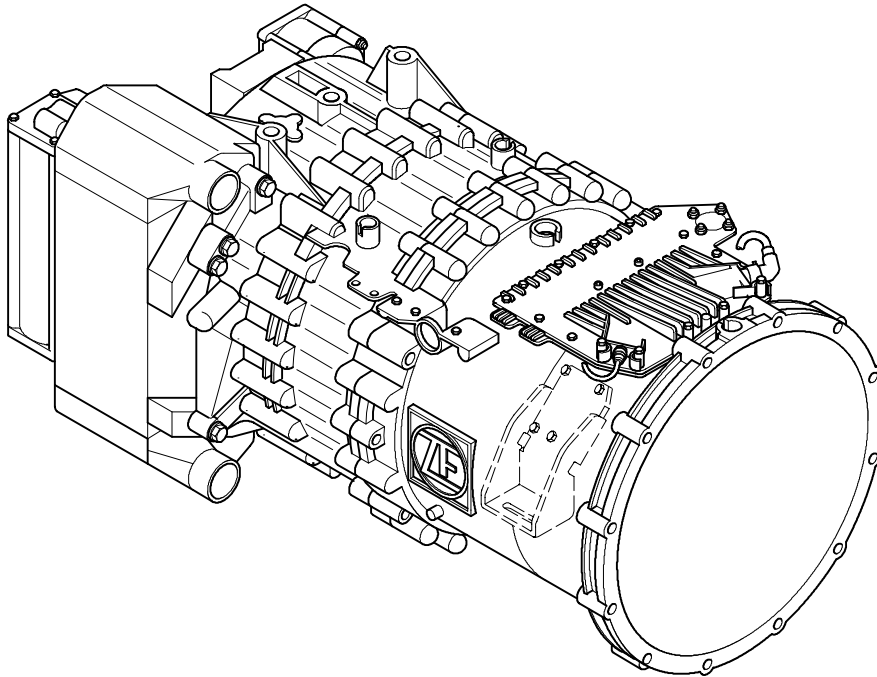

0530-B0035

Achtung !
Getriebenummer siehe Bauzeugnis
Bitte Daten aus dem Bauzeugnis entnehmen.
Please take the details out of the building construction.
Prenez les details du certificat de construction, s'il vous plaît.
Per favore prendete i dettagli del cartificato di costruzione.

Ausführung: MAN-Motor D 2866 LOH29 E3 / D2876 LOH02 E mit Retarder Voith

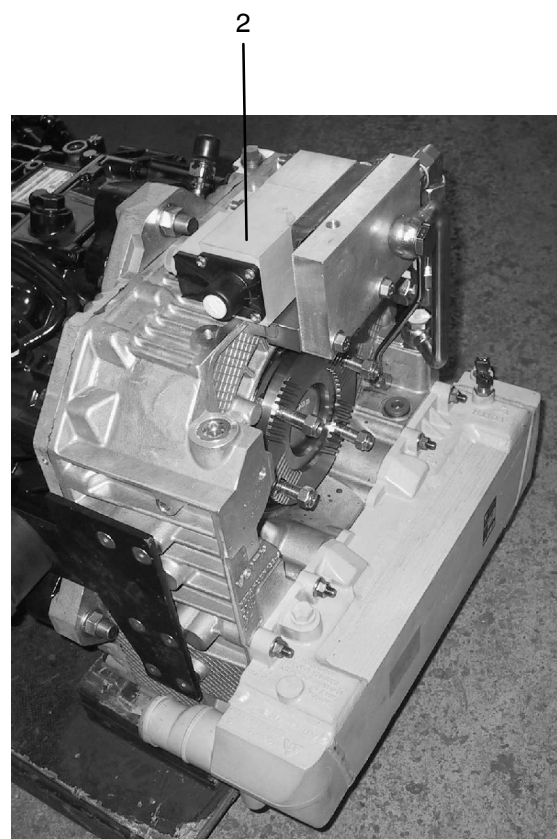
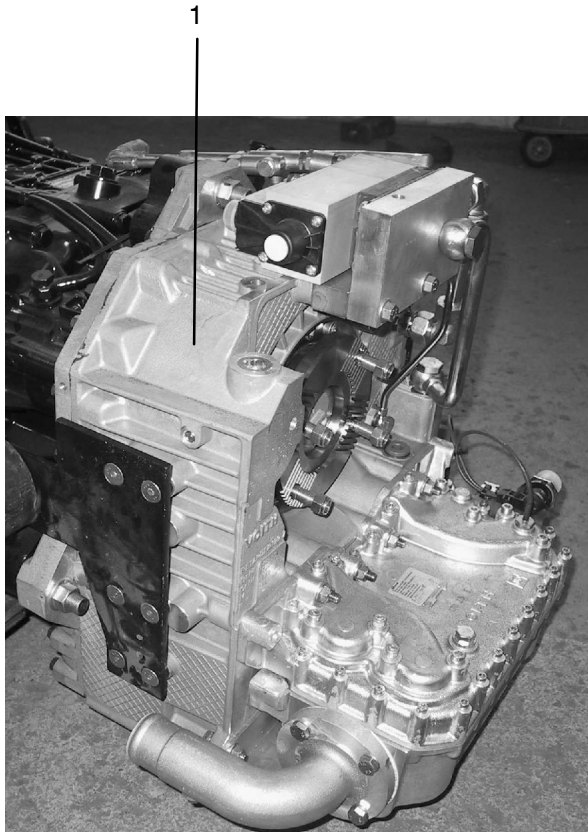
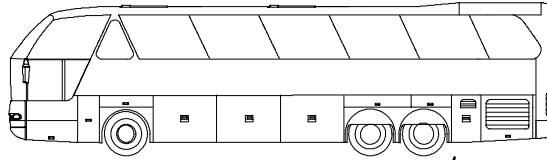

POS	TEILE-NR	STK	DEUTSCH	ENGLISH	FRANCAIS	ITALIANO	BEMERKUNG
1	11012157	1	VOITH-RETARDER 133-2 DIGIPROP VERST.	RETARDER VOITH	RALENTISSEUR-VOITH	RALLENTATORE-VOITH	53.5531.40
2	11012158	1	VOITH RETARDER 133-2 DIGIPROP VERST. WAT-SCHMAL	RETARDER VOITH	RALENTISSEUR-VOITH	RALLENTATORE-VOITH	53.5776.30

Achtung !

Daten wie Retardertyp und Stücklistennummer siehe Bauzeugnis.

Bitte Daten aus dem Bauzeugnis entnehmen.

Please take the details out of the building construction.

Prenez les details du certificat de construction, s'il vous plaît.

Per favore prendete i dettagli del cartificato di costruzione.

HINTERACHSE ACHSEINSATZ
 REAR AXLE PARTS
 ESSIEU ARRIERE
 ASSALE POSTERIORE

N 516 SHD/H 02/02
 N 516/3 SHD/H/L

0720

NEOPLAN

POS	TEILE-NR	STK	DEUTSCH	ENGLISH	FRANCAIS	ITALIANO	BEMERKUNG
		1	ACHSEINSATZ KPL.	DIFF.CARRIER CPL.	NEZ DE PONT CPL.		4460 091 222
1		1	ACHSTRIEBGEH.	AXLE DR.HOUSING	CARTER NEZ PONT		4460 291 222
2	11014046	1	ROLLENLAGER	ROLLER DEARING	ROULEM.A ROUL.		0750 117 339 H
3	11014047	1	ROLLENLAGER	ROLLER BEARING	ROULEM.A ROUL.		0750 117 340
4		2	EINSTELLMUTTER	ADJUSTING NUT	ECROU REGL.		4460 391 244
5		2	SPANNSTIFT 12 X40	SLOT.PIN	GOUPILLE ELAST.		0631 329 179 ISO 8752
6	11014045	1	ROLLENLAGER	ROLLER BEARING	ROULEM.A ROUL.		0750 118186
7	14010595	1	RITZELLAGERUNG KPL.	BEARING			0501 212 440
8	14007269	1	WELLENDICHTRING	SHAFT SEAL			0734 310 400 110,23*145
9		1	EINSTELLSCHEIBE WAHLWEISE	SHIM OPTIONAL	RONDELLE EN OPTION		
		1	S=1,0				4460 391 157
		1	S=0,8				4460 391 158
		1	S=0,5				4460 391 159
		1	S=0,4				4460 391 160
		1	S=0,3				4460 391 161
		1	S=0,2				4460 391 162
		1	S=1,20				4460 391 185
		1	S=1,50				4460 391 186
		1	S=0,15				4460 391 248
10	11055706	11	6KT.SCHRAUBE M16X 50	HEXAGON SCREW	VIS HEXAGONALE		0636 011 157 DIN 933 8.8
11		1	STELLSCHRAUBE	ADJUSTING SCREW	VIS DE REGLAGE		4460 391 194
12		1	SICHERUNGSRING 55X1,2	RETAINING RING	JONC D'ARRET		0630 501 038 DIN 471
13		1	GLEITSTEIN	SLIDING PAD	COULISSEAU		4460 345 020
14	11013118	1	NUTMUTTER	SLOTTED WUT	ECROU CANNELE		4460 391 147 M55*1,5
15		1	6KT.MUTTER M24X1,5	HEXAGON NUT	ECROU HEXAGONAL		0637 009 139 DIN 936 ALT
16	11013709	1	BAUMUSTERSCHILD	TYPE PLATE	PLAQUE SIGNALLET		0730 365 124
17		4	KERBNAGEL3 X 5	GROOVED STUD	RIVET CANNELE		0631 311 009 DIN 1476
18		24	SICHRG.SCHRAUBE	LOCKING SCREW	VIS D'ARRET		0750 108 039
19	14005177	1	ANTRIEBSFLANSCH	INPUT FLANGE	BRIDE D'ENTREE		4460 391 404
20	11014044	1	KEGELRADSATZ 2TEILIG	BEVEL GEAR SET	COUPLE CONIQUE		4460 291 022 I=2,93
21	14010805	1	ABSCHIRMBLECH	SCREEN	TÔLE DE PROTECTION		0501 212 660

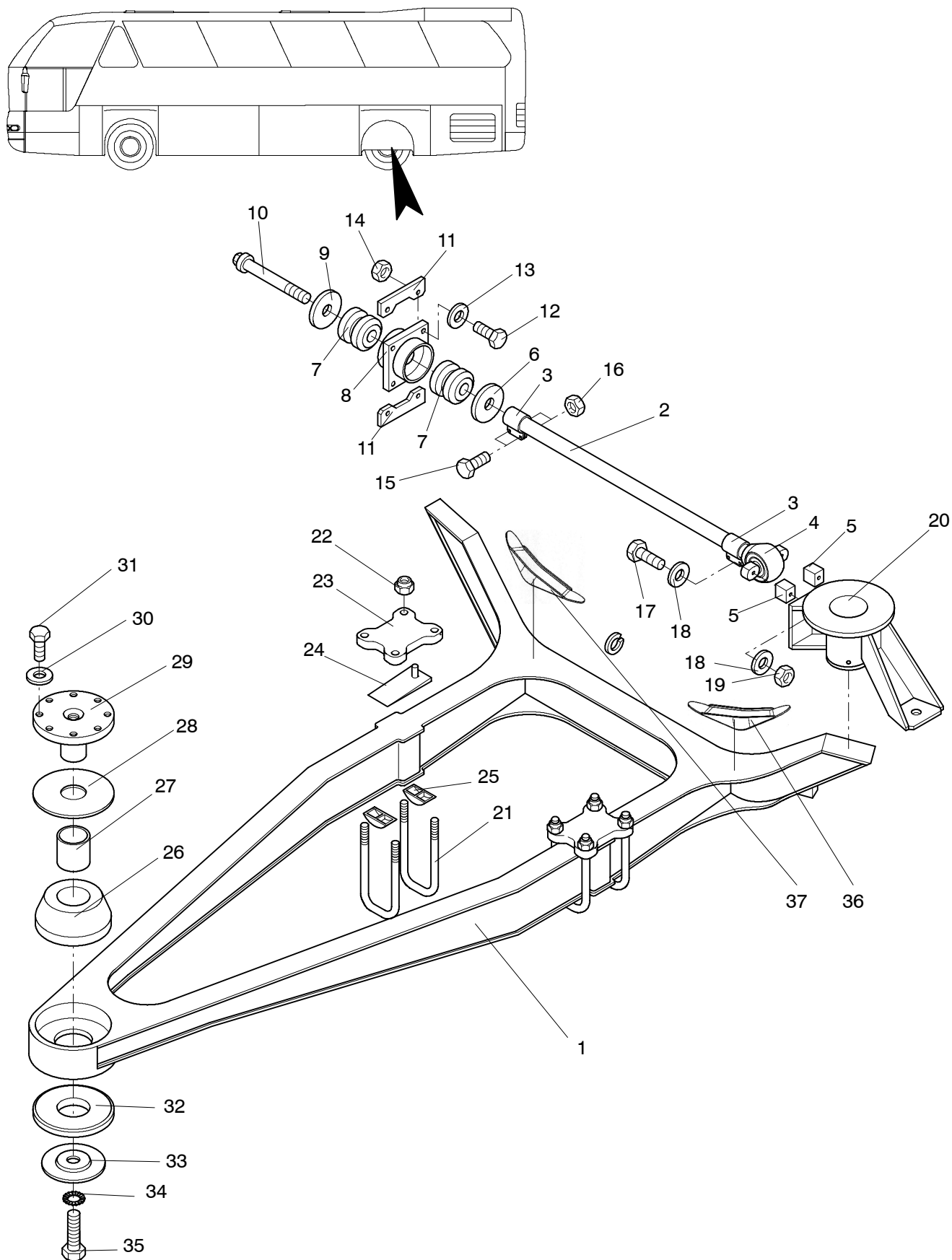

SCHEIBENBREMSE VORDERACHSE N 516 SHD/H 05/01
DISK BRAKE FRONT AXLE N 516/3 SHD/H/L
FREIN A DISQUE ESSIEU AVANT
FRENO A DISCO ASSALE ANTERIORE

0824

NEOPLAN

Ausführung / version / version / esecuzione : ZF 4474 085 034

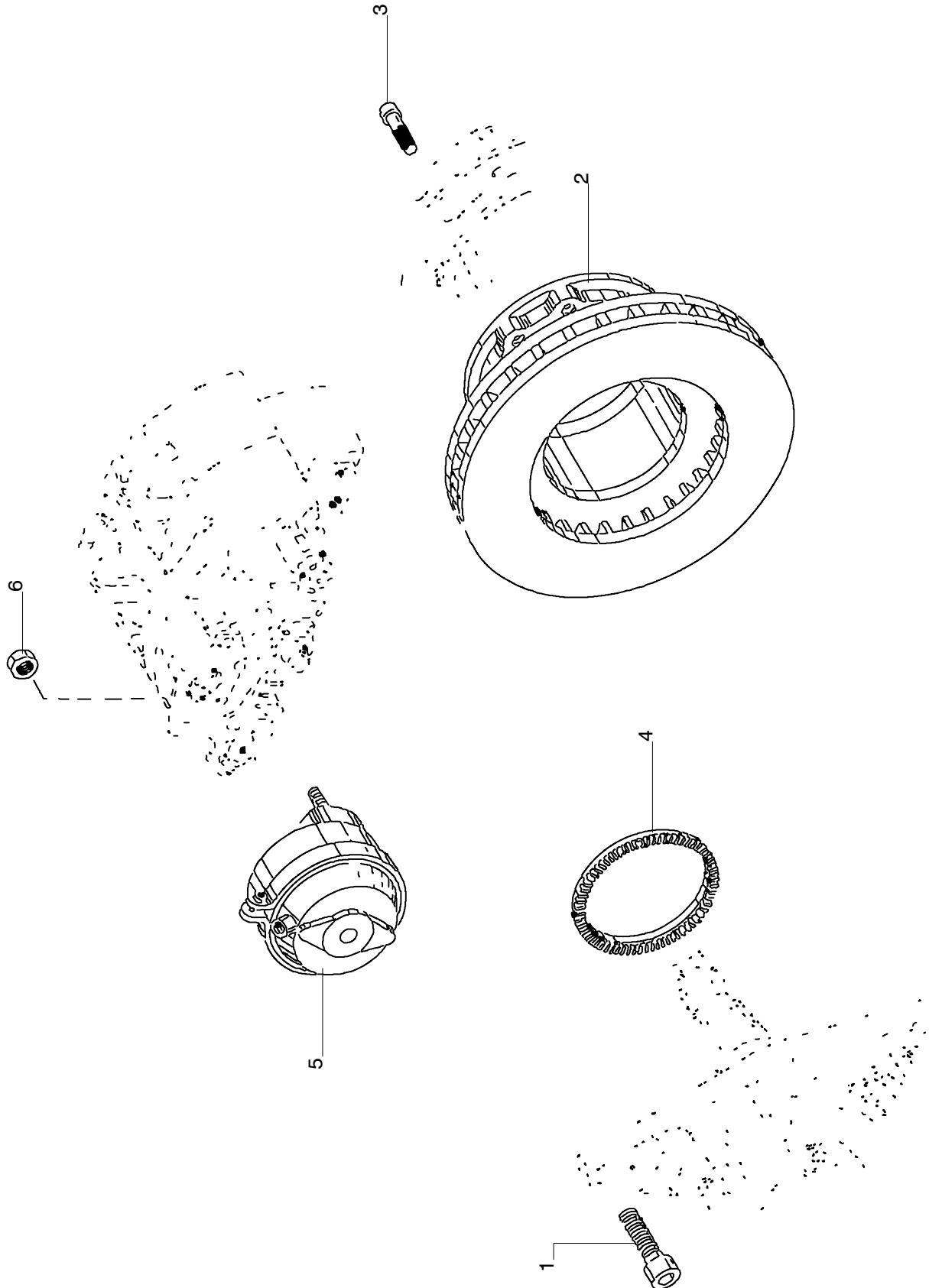

SCHEIBENBREMSE NACHLAUFACHSE N 516/3 SHD/H/L 05/01
 DISK BRAKE TRAILING AXLE
 FREIN A DISQUE ESSIEU PORTEUR
 FRENO A DISCO ASSALE

0924

NEOPLAN

POS	TEILE-NR	STK	DEUTSCH	ENGLISH	FRANCAIS	ITALIANO	BEMERKUNG
42		2	BUCHSE	BUSH	DOUILLE	BACCOLA	
43		2	FALTENBALG	BELLOWS	SOUFFLET	GUINA PARAPOLVERE	
44		4	DRUCKSTUECK	PRESSURE PIECE	POUSSOIR	PEZZI PRESSIONE	
45		2	LOCHBANDKLEMME	SHEET CLAMP	CLIP EN TOLE	MORSETTO PRESA CORRENTE	
46		2	KAPPE	CAP	CAPUCHON	CALOTTA	
47		2	ZYL.SCHRAUBE	CAPSCREW	VIS TETE CY	VITE A TESTA CILINDRICA	
48		2	ZYL.SCHRAUBE	CAPSCREW	VIS TETE CY	VITE A TESTA CILINDRICA	
49		2	FALTENBALGKAPPE	BELLOWS CAP	SOUFFLET CAPUCHON	CALOTTA	
50		2	FALTENBALG	BELLOWS	SOUFFLET	GUINA PARAPOLVERE	

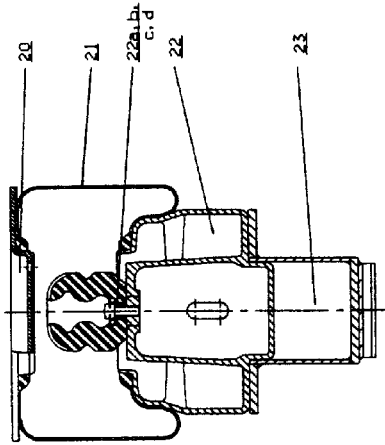

Einzeilheit A:

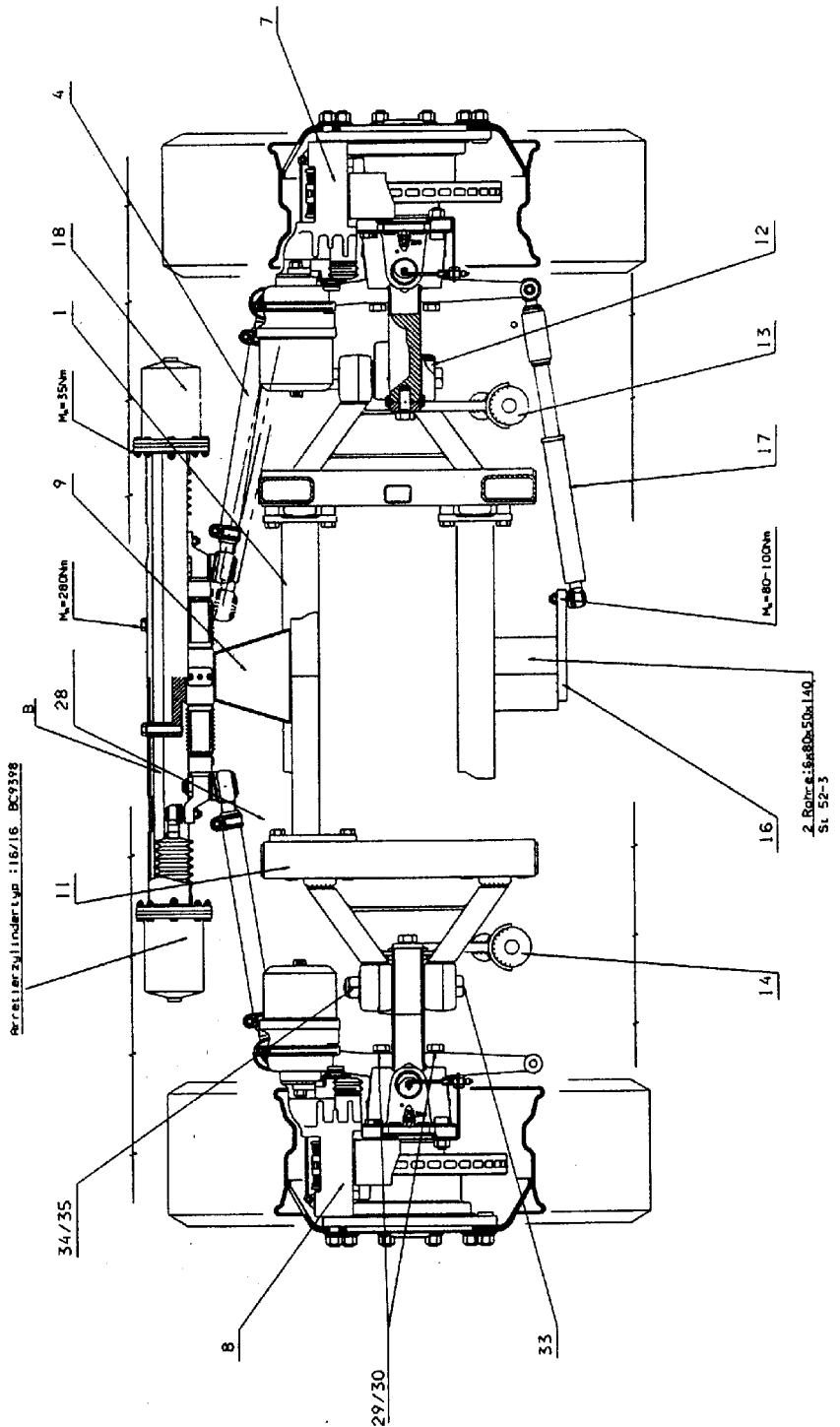
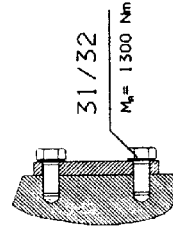

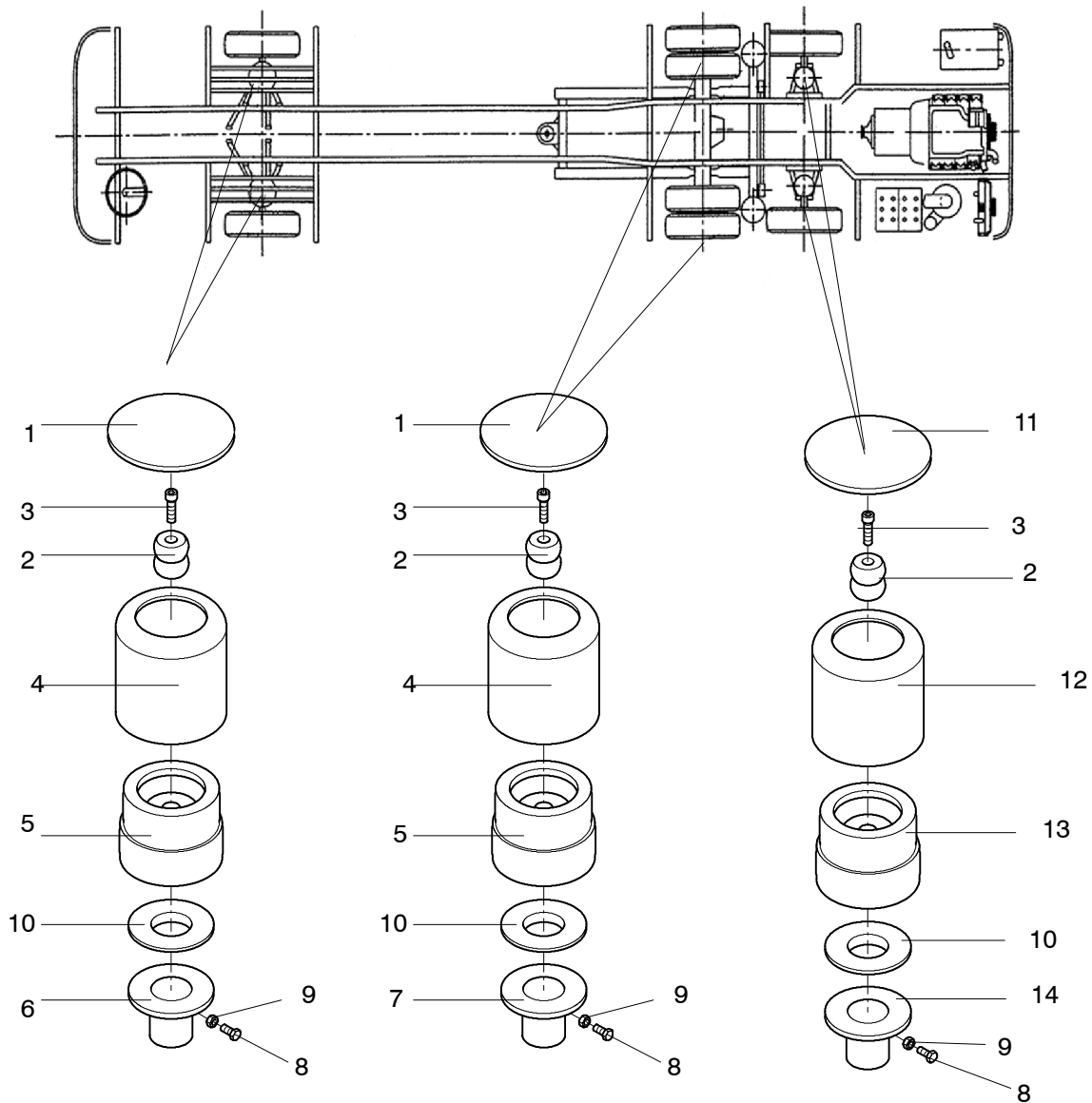

POS	TEILE-NR	STK	DEUTSCH	ENGLISH	FRANCAIS	ITALIANO	BEMERKUNG
1	11016326	4	LUFTFEDERTELLER	AIR SPRING DISC	RESSORT PNEUMATIQUE	MOLLA AD ARIA PIAT-TELLO	ZN 1021010800, Ø360XØ198
2	11016403	4	GUMMIHOHLFEDER	HOLLOW RUBBER SPR.	RESSORT CREUX	MOLLA CARA	KE 96/96
3	11016404	4	SCHRAUBE M12X40	SCREW	VIS	VITE	DIN 912 -8.8
4	11016348	4	LUFTFEDERBALG	AIR SPRING BELOWS	SOUFFLET AIR	SOFFIETTO MOLLA ARIA	CONTI 2680662000 , 662N
5	11016369	4	ROLLBALGKOLBEN	PISTON	SOUFFLET PLIANT PISTON	SOFFIETTO PISTONE	ZN 1001000700
6	11016562	2	BALGTRÄGER	BELLOWS SUPPORT	RESSORT PNEUMATIQUE	MOLLA AD ARIA PIATELLE	ZN 1021001700, Ø280X58
7	11016569	2	LUFTFEDERTELLER	AIR SPRING DISC	RESSORT PNEUMATIQUE	MOLLA AD ARIA PIAT-TELLO	SIEHE HINTERCHSFAHR-SCHEMEL
8	11055522	4	SCHRAUBE M8X35	SCREW	VIS	VITE	DIN 933 -8.8
9	11055815	4	MUTTER M8	NUT	ECROU	DADO	DIN 934 -8.8
10	11016615	4	ISOLIERTELLER	INSULATING DISK	DISQUES ISOLANTE	DISCO ISOLANTE	ZN 1019000200
11	11016327	2	LUFTFEDERTELLER	AIR SPRING DISC	RESSORT PNEUMATIQUE	MOLLA AD ARIA PIAT-TELLO	Ø310XØ130
12	11016349	2	LUFTFEDERBALG -644	AIR SPRING BELOWS	SOUFFLET AIR	SOFFIETTO MOLLA ARIA	
13	11016370	2	ROLLBALGKOLBEN	PISTON	SOUFFLET PL. PISTON	SOFFIETTO PISTONE	TYP -644N
14	11016556	2	LUFTFEDERTELLER	AIR SPRING DISC	RESSORT PNEUMATIQUE	MOLLA AD ARIA PIAT-TELLO	200 D X 120

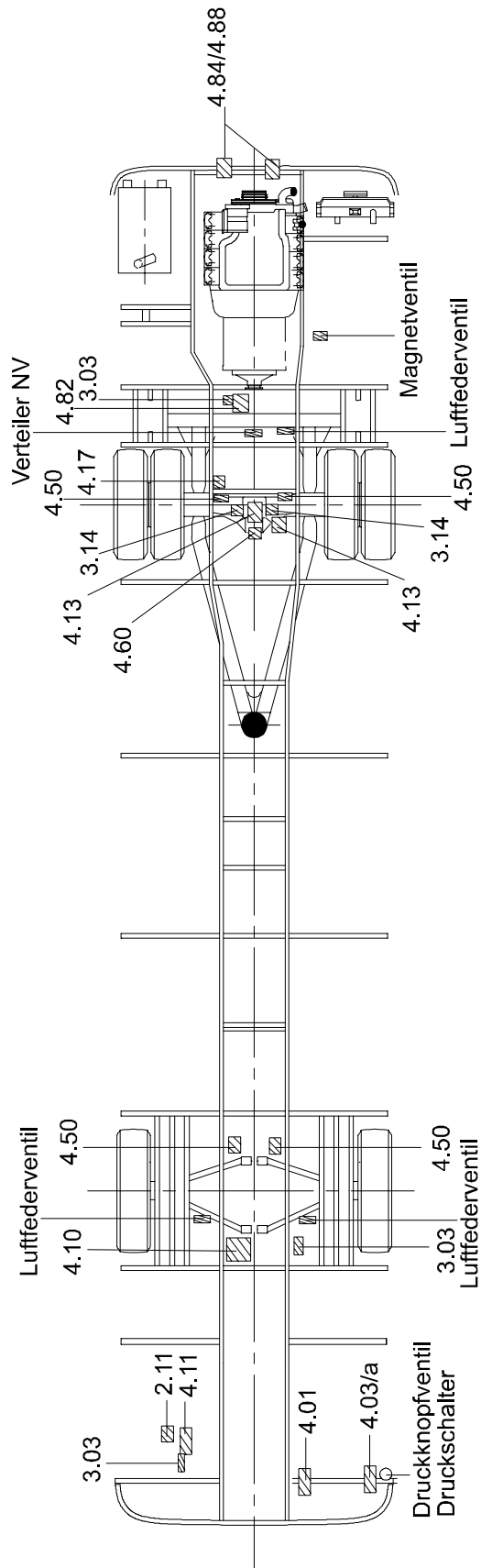

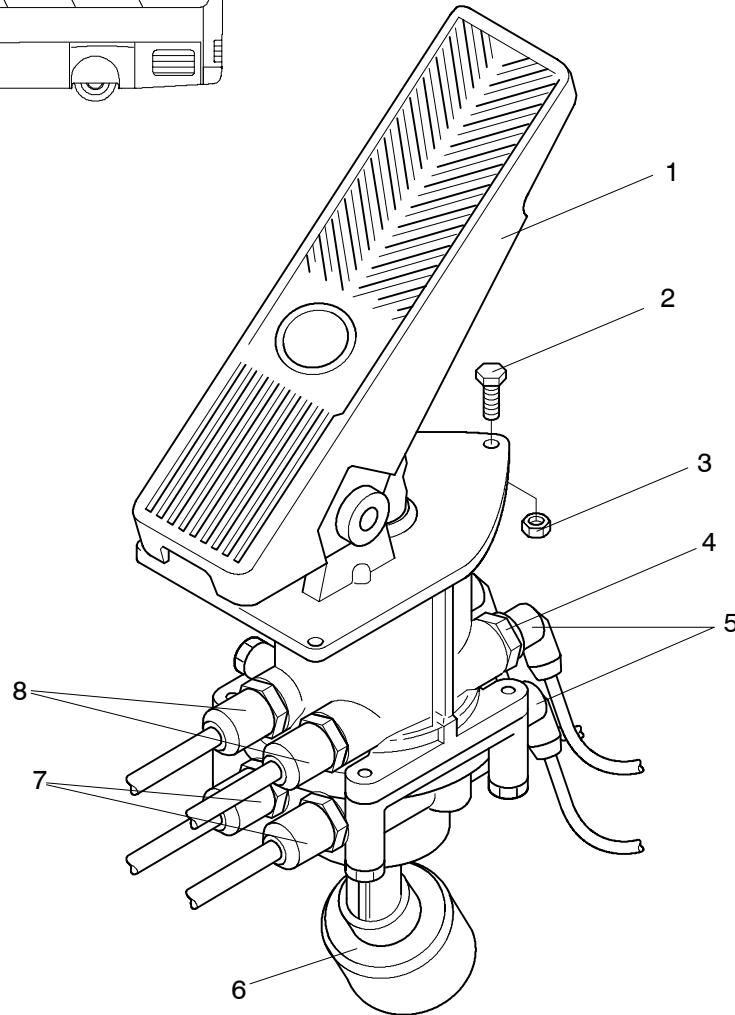
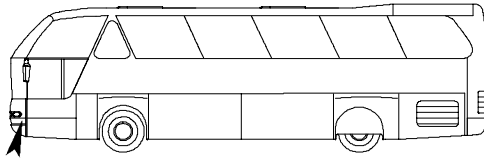

POS	TEILE-NR	STK	DEUTSCH	ENGLISH	FRANCAIS	ITALIANO	BEMERKUNG
1	11017181	1	TRITTPLATTENBREMS- VENTIL	PEDAL-OPERATED BRAKE VALVE	ROBINET A PEDALE POUR LE FREIN	PEDALE PER FRENO	MB 4765 II 36058
2	11055863	3	SPERRZAHNSCHRAUBE	SCREW	VIS	VITE	M8
3	11055859	3	SPERRZAHNMUTTER	SCREW	VIS	VITE	M8
4	11018998	4	SCHNELLANSCHLUß P5	PLUG CONNECTION	MANCHON	PEZZO DI RACCORDO	M16*1,5
5	11018992	4	STECKVERBINDER P5	PLUG CONNECTION	MANCHON	PEZZO DI RACCORDO	6*1,0
6	11017349	1	SCHALLDÄMPFER	SILENCER	SILENCIEUX	SILENZIATORE	
7	11018955	2	GERADE EINSCHRAUBER	SCREW NECK	MANCHON	RACCORDO FILETTATO	R15*1,5-M16*1,5
8	11018953	2	GERADE EINSCHRAUBER	SCREW NECK	MANCHON	RACCORDO FILETTATO	R12*1,5-M16*1,5

POS	TEILE-NR	STK	DEUTSCH	ENGLISH	FRANCAIS	ITALIANO	BEMERKUNG
1	11071224	1	KONSOLE FÜR PRÜFANSCHLÜSSE	CONSOLE FOR TEST CONNECTION	CONSOLE POUR RACCORD D'ESSAI	CONSOLE POR COLLEGAMENTO DI PROVA	EU 12
2	11002684	3	DRUCKGEBER ÖL/LUFT	PRESSURE SENSOR OIL / AIR	TRANSMETTEUR DE PRESSION	TRASMETTITORE DELLA PRESSIONE	
3	11017505	4	KONTROLLSCHALTER (HANDBREMSE)	CONTROL-SWITCH FOR HANDBRAKE	CONTRACTEUR	CONTROLLO COMANDO	A 5,5 + 0,6 BAR
4	11017526	2	BREMSLICHTSCHALTER	STOP LIGHT SWITCH	INTERR. DE FEUX-STOP	INTERRUPTORE STOP	
5	11019080	6	PRÜFANSCHLUSS	TEST CONNECTION	CONNEXION DE TEST	COLLEGAMENTO DI PROVA	M 18X1,5;M 12X1,5 NR.9144
6	11018995	3	SCHNELLANSCHLUSS	QUICK CONNECTOR	RACCORD RAPIDE	RACCORDO RAPIDO	P5 M 10 X 1,0 NR. 7010
7	11018992	3	STECKVERBINDER 90°	QUICK CONNECTOR 90°	CONNECTEUR 90°	CONNETTORE 90°	P5 6 X 1,0 NR.6816
8	11019031	3	KONTERMUTTER	COUNTER NUT	CONTRE-ECROU	DADO AUTOBLOCCANTE	M 16X1,5 NR.7748
9	11019019	3	S-STUTZEN	SLEEVE	CONTREFORT DE CLOISON ÉTANCHE	PEZZO DI RACCORDO	M 16X1,5;M 10X1,0 NR.7722
10	11019108	6	S-STUTZEN	SLEEVE	CONTREFORT DE CLOISON ÉTANCHE	PEZZO DI RACCORDO	M14X1,5/M12X1,5
11	11018249	7	KONTERMUTTER	COUNTER NUT	CONTRE-ECROU	DADO AUTOBLOCCANTE	M 12X1,5 K 404/1 A3C
12	11054602	5	SCHEIBE	WASHER	RONDELLE	RONDELLA	DIN 125 M 12 VERZINKT
13	11019007	3	T-STÜCK	T-PIECE	T-PIÈCE	T-PEZZO	P5 M 12 X 1,5 NR. 6805
14	11019030	6	KONTERMUTTER	COUNTER NUT	CONTRE-ECROU	DADO AUTOBLOCCANTE	M 18X1,5 NR.7775
15	11018996	8	SCHNELLANSCHLUSS	QUICK CONNECTOR	RACCORD RAPIDE	RACCORDO RAPIDO	P5 M 12 X 1,5 NR.7012
16	11019006	5	L-STÜCK	L-PIECE	L-PIÈCE	L-PEZZO	P5 M 12 X 1,5 NR. 6804
17	11018937	20	GE-STECKVERBINDER	CONNECTOR	CONNECTEUR	CONNETTORE	6X1,0;M 12X1,5 NR.7212
18	11016872	MTR	POLYBREMSLEITUNGSROHR	BRAKE LINE	CONDUITE DE FREIN	TUBAZIONE DEL FRENO	6 X 1,0 SCHWARZ

STEERING MECHANICS FRONT AXLE

MECHANIQUE DE DIRECTION SIEU AVANT

STERZATURA MECCANICA ASSALE ANTERIORE

1221

NEOPLAN

POS	TEILE-NR	STK	DEUTSCH	ENGLISH	FRANCAIS	ITALIANO	BEMERKUNG
1	11019745	1	LENKGETRIEBE	STEERING GEAR	MECANISME DE DIRECTION	SCATOLA DISTERZO	ZF 8098 991 103
2	11020136	1	LENKSTOCKHEBEL	PITMAN ARM	LEVIER DE DIRECTION	LEVA COMANDO STERZO	ZF 7383 012 143
3	11020164	1	SPURHEBEL RECHTS	STEERING ARM RIGHT	TRACE LEVIER DROITE	LEVA COMANDO STERZO	ZN 1221002200
4	11020190	1	SPURHEBEL LINKS	STEERING ARM LEFT	TRACE LEVIER GAUCHE	LEVA COMANDO STERZO	ZN 1223007300
5	11020293	2	SPURSTANGE RE+LI	TRACK ARM RI+LE	BARRE DE CONNEXION	TIRANTE CENTRALE	040 360 058 505 627MM LANG
6	11019659	NBD	KUGELGELENK RECHTS- GEWINDE M30X1,5	TIE ROD END RH	ROTULE BARRE CONNEXION	TESTA BARRA D'ACCOMP.	
7	11019661	NBD	KUGELGELENK LINKSGE- WINDE M30X1,5	TIE ROD END LH	ROTULE BARRE CONNEXION	TESTA BARRA D'ACCOMP.	
8	11020292	1	SPURSTANGE MITTIG	TRACK ARM	BARRE DE CONNEXION	TIRANTE CENTRALE	040 360 048 505 500MM LANG
9	11020257	1	UMLENKHEBEL RECHTS	RELAY LEVER	LEVIER DE RENVOI	LEVA D'INVERSIONE	ZN 1223007000
10	11020258	1	UMLENKHEBEL LINKS	RELAY LEVER	LEVIER DE RENVOI	LEVA D'INVERSIONE	ZN 1223007100
11	11055964	NBD	KRONENMUTTER 17H - NIEDR.FORM	HEXAGON THIN SLOTTED AN CASTE-	ECROU CRENELE	DADO CORONATO	DIN 937
12	11053382	NBD	SPLINT 5 X 50	SPLIT PIN 5 X 50	GOUPILLE TENDUE	COPIGLIA	DIN 94
13	11020291	1	ÜBERTRAGUNGSSTANGE	TRANSFER ROD	TRANS BARRE	TRANSMISSIONE BARRA	040 360 045 505 261MM LANG
14	11020259	1	LAGERBOCK RECHTS	BRACKET RIGHT	SUPPORT DROITE	CAVALLETTO DESTRA	ZN 1223007400
15	11020261	1	LAGERBOCK LINKS	BRACKET LEFT	SUPPORT GAUCHE	CAVALLETTO SINISTRA	ZN 1223007401
16		2	UMLENKHEBEL LAGERUNG	RELAY LEVER BEARING	LEVIER DE RENVOI STOCK.	LEVA D'INVERSIONE AP- PAGGIO	ZN 1221006500 KPL.

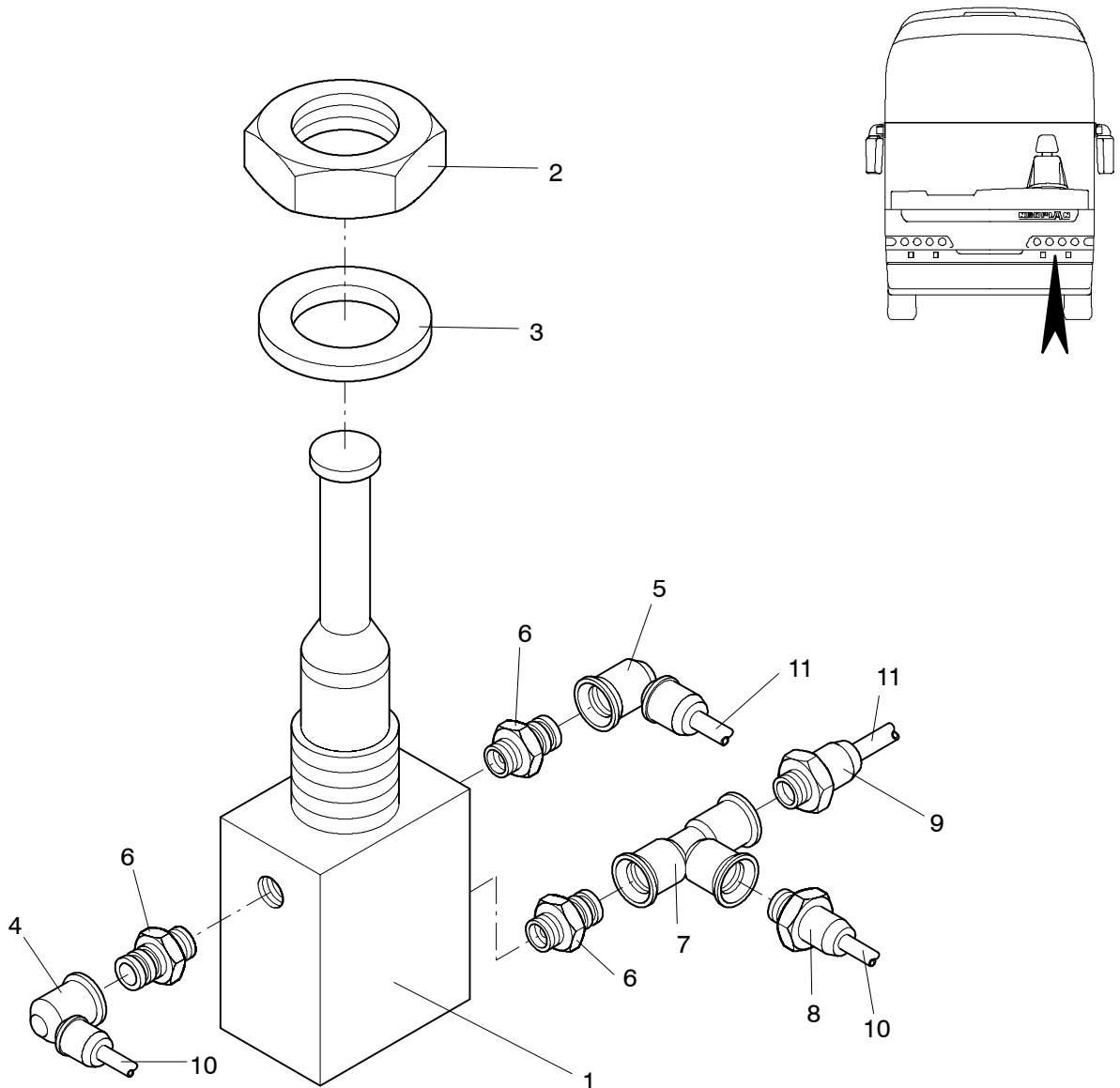

POS	TEILE-NR	STK	DEUTSCH	ENGLISH	FRANCAIS	ITALIANO	BEMERKUNG
1	1016874	1	BELÜFTUNGSVENTIL	VENT VALVE	SOUPAPE DE VENTILATION	VALVOLA DI AERAZIONE	AE 1207
2	11018264	1	MUTTER	NUT	ECROU	DADO	M26X1,5
3	11054619	1	SCHEIBE	DISC	DISQUE	DISCO	DIN 125-B28X50X4
4	11018992	1	STECKVERBINDER	CONNECTOR	CONNECTEUR	RACCORDO	P5 ; 6 X 1,0
5	11018993	2	STECKVERBINDER	CONNECTOR	CONNECTEUR	RACCORDO	P5 ; 8 X 1,0
6	11018996	3	SCHNELLANSCHLUß	PLUG CONNECTION	MANCHON	PEZZO DI RACCORDO	P5 - M12X1,5
7	11019006	1	L-STÜCK	L-PIECE	L-BOULONNAGE	L-AVVIAMENTO	P5 - M12X1,5
8	11018937	1	GERADE EINSCHRAUBVERBINDER	SCREWING STUD	MANCHON	PEZZO DI RACCORDO	6X1 ; M12X1,5
9	11018942	1	GERADE EINSCHRAUBVERBINDER	SCREWING STUD	MANCHON	PEZZO DI RACCORDO	8X1 ; M12X1,5
10	11016872	MTR	POLYBREMSLEITUNGS-ROHR	HOSE	TUYAU	TUBO FLESSIBILE	6X1
11	11016874	MTR	POLYBREMSLEITUNGS-ROHR	HOSE	TUYAU	TUBO FLESSIBILE	8X1

RADKAPPEN
WHEEL CAP
CHAPEAU DE ROUE
COPPA ROUTA

N 516 SHDH 12/01
N 516/3 SHDH/L

1303

NEOPLAN

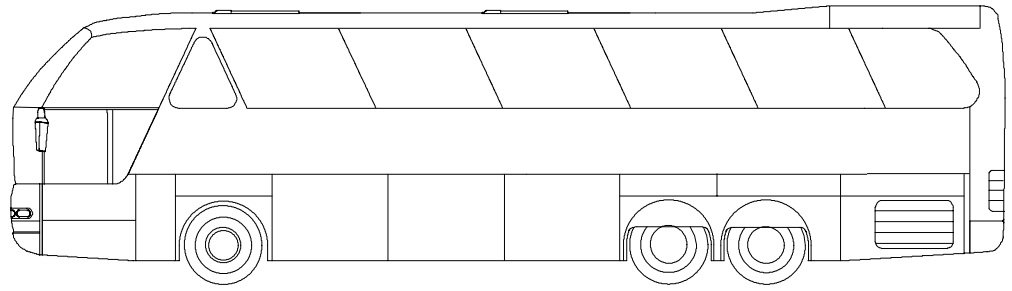

VA

HA

NLA

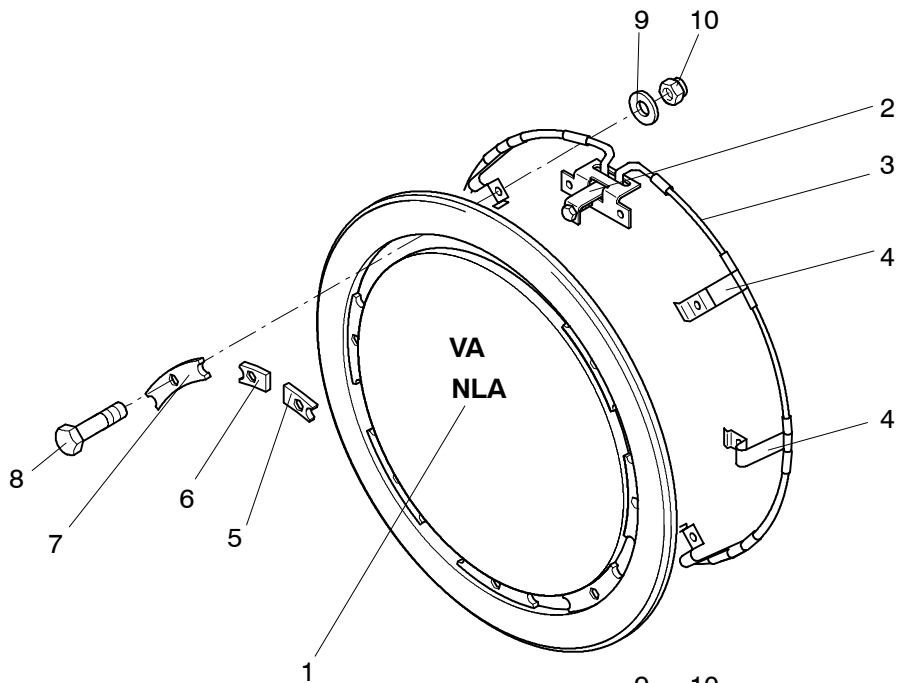

VA
NLA

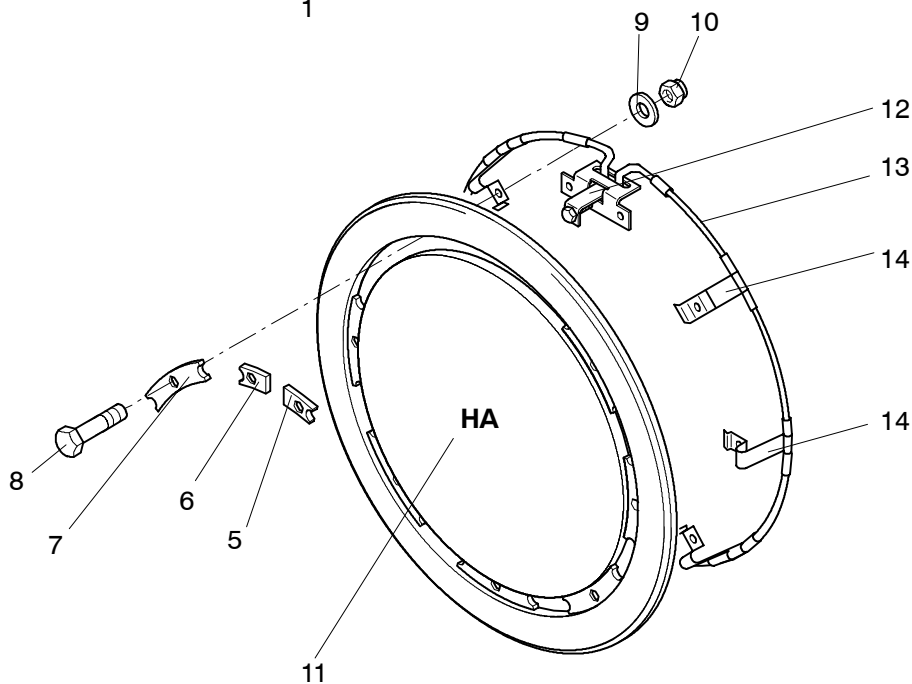

HA

FENSTERSÄULEN SEITLICH
 WINDOW PILLAR LATERAL
 MONTANT DE FENETRE LATERAL
 CRISTALLO COLONNA LATERALE

N 516 SHD 08/01
 N 516/3 SHDL

1411

NEOPLAN

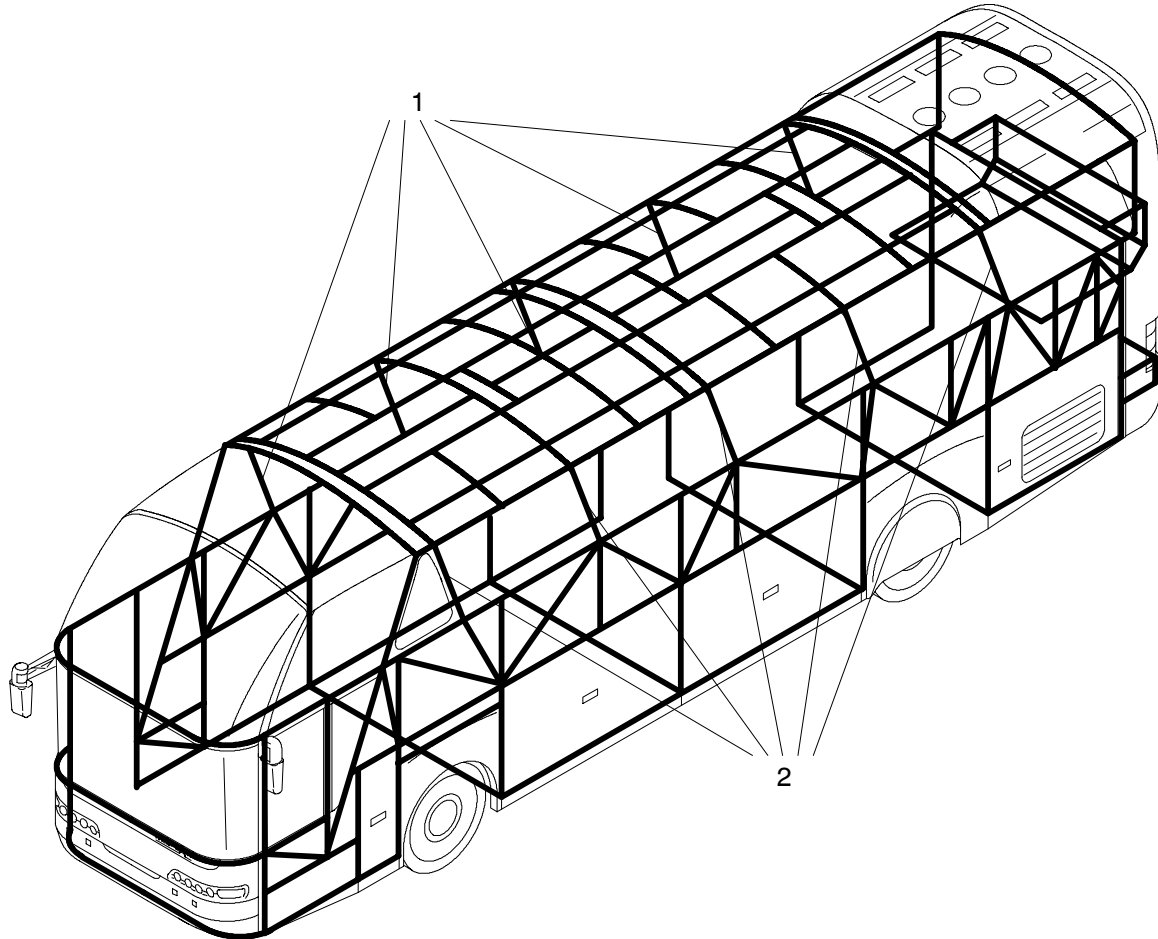

1401-S0001

POS	TEILE-NR	STK	DEUTSCH	ENGLISH	FRANCAIS	ITALIANO	BEMERKUNG
1	11021907	5	FENSTERSÄULE RECHTS	WINDOW PILLAR RIGHT	MONTANT DE FENETRE DROITE	CRISTALLO COLONNA DESTRA	ZN 1411 003 01 BEI N516/3 SHDL 6 STK
2	11021908	5	FENSTERSÄULE LINKS	WINDOW PILLAR LEFT	MONTANT DE FENETRE GAUCHE	CRISTALLO COLONNA SINISTRA	ZN 1411 003 01 BEI N516/3 SHDL 6 STK

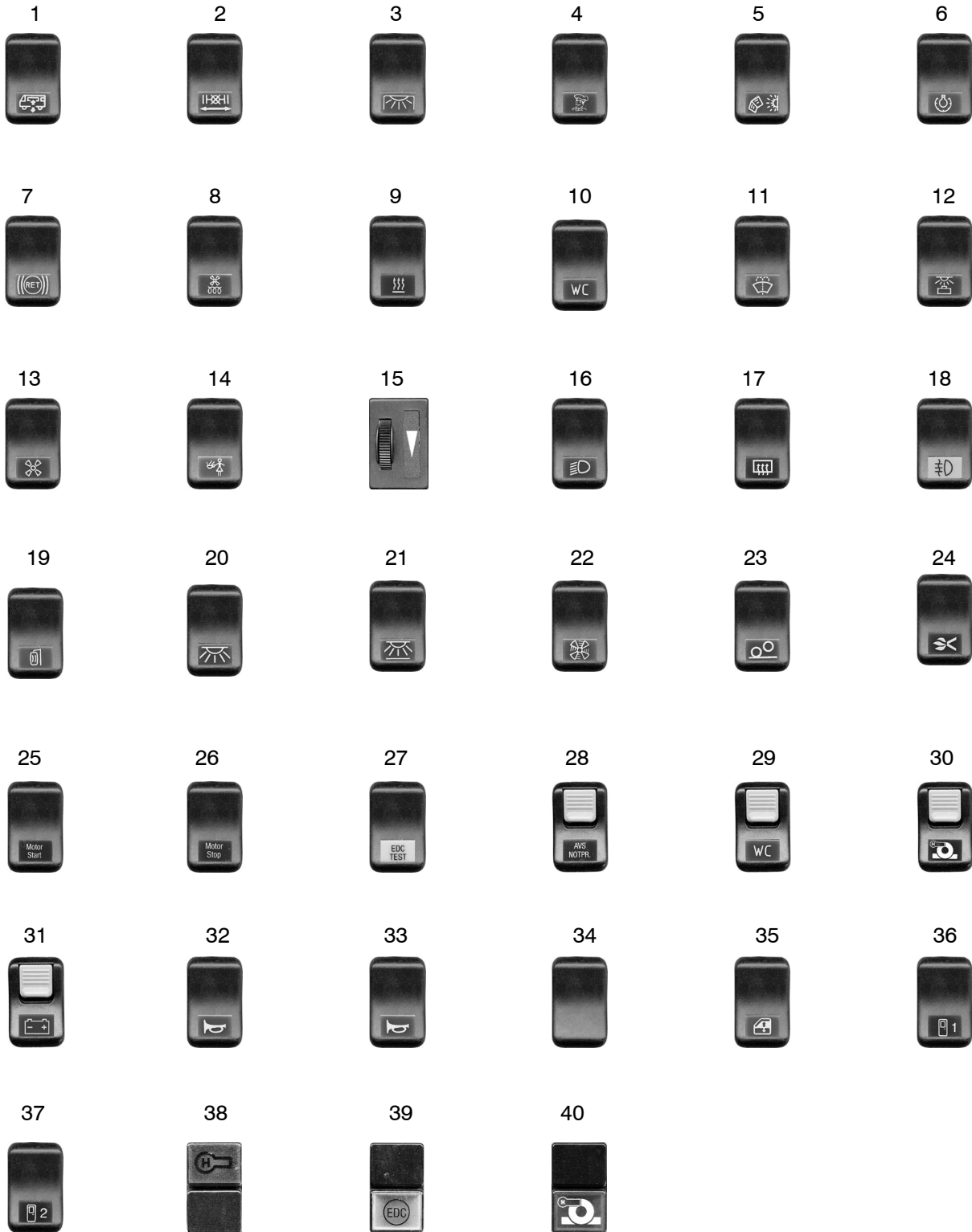

**Bestell-Nummer nur für Schalter ohne Linsen (Schaltersymbole)
Symbole Siehe 1502 Schaltersymbole**

CLICK HERE TO **DOWNLOAD** THE COMPLETE MANUAL

- Thank you very much for reading the preview of the manual.
- You can download the complete manual from: www.heydownloads.com by clicking the link below



- Please note: If there is no response to CLICKING the link, please download this PDF first and then click on it.

CLICK HERE TO **DOWNLOAD** THE COMPLETE MANUAL

POS	MAT-NR	STK	DEUTSCH	ENGLISH	FRANCAIS	ITALIANO	BEMERKUNGEN
	11074065	1	E-KASTEN MIT POWER-VERTEILER	SWITCH BOX			
1	11004166	1	WIEDERSTAND RELAIS	RELAY			81.25907.0253
2	11025696	4	KLEINRELAIS	RELAY			0 332 204 201
3	11027090	6	STECKSOCKEL	RELAY SOCKET			10 485 008
4	11025716	1	LASTRELAIS D2866	RELAY			89.9979.000/81.25902.0415
5	11027088	1	STECKSOKEKEL	RELAY SOCKET			10 700 005
6	11004072	1	VORGLÜHELEKTRONIK D2866	TIME-LAG RELAY FOR PREHTING			81.25902.0497
7	11009342	1	ELEKTRONIK FÜR LSE 0033	CNTROL UNIT			EL 0046
8	11018714	1	ELEKTRONIK STEUERGERÄT ABS/ASR	CONTROL UNIT			0 486 104 039
9	11011630	1	STEUERGERÄT INTARDER	CONTROL UNIT			6009 058 042
10		1	EDC MOTOR-STEUEUERGERÄT	CONTROL UNIIT			LIEFERUMFANG MOTOR, SIEHE TEILEKATALOG MOTOR

HECKBANKBELEUCHTUNG
 LIGHTING UNIT FOR REAR SEATS
 ECLAIRAGE INTERIEUR ARRIÈRE
 ILLUMINAZIONE INTERNA DIETRO



N 516 SHD/H 12/01
 N 516/3 SHD/H/L

1506

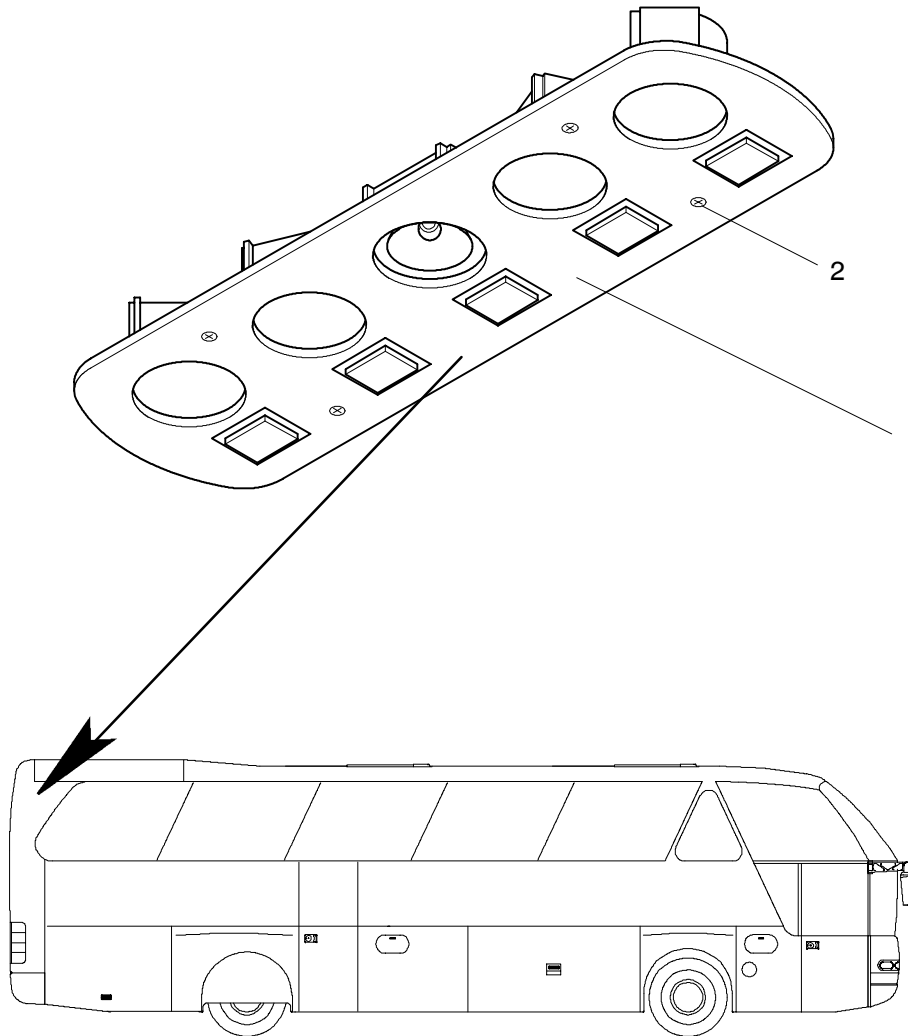
NEOPLAN

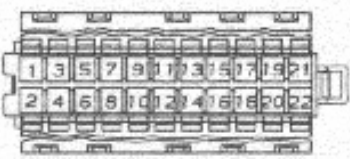

POS	TEILE-NR	STK	DEUTSCH	ENGLISH	FRANCAIS	ITALIANO	BEMERKUNG
1	110225641	1	BELEUCHTUNGSEINHEIT FÜR HECKBANK N516	LIGHTING UNIT FOR RE- ARBANK N516			NUR BEI 5ER HECKBANK
2		4	LINSENKSCHEUBEN				DIN 966 M4X8

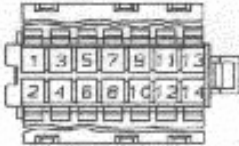
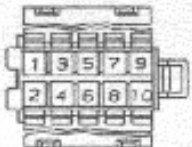
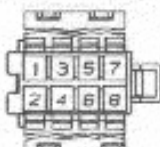
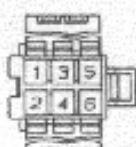
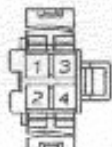
	7	50	56	10	BLACK schwarz	929504-7	L	22POS. JPT-HSG. 22pol. JPT-Geh.
					NATURAL natur	1-929504-7	L	
	6	40	46	8	BLACK schwarz	929504-6	L	18POS. JPT-HSG. 18pol. JPT-Geh.
					NATURAL natur	1-929504-6	L	
	5	30	36	6	BLACK schwarz	929504-5	L	14POS. JPT-HSG. 14pol. JPT-Geh.
					NATURAL natur	1-929504-5	L	
	4	20	26	4	BLACK schwarz	929504-4	L	10POS. JPT-HSG. 10pol. JPT-Geh.
					NATURAL natur	1-929504-4	L	
	3	15	21	3	BLACK schwarz	929504-3	L	8POS. JPT-HSG. 8pol. JPT-Geh.
					NATURAL natur	1-929504-3	L	
	2	10	16	2	BLACK schwarz	929504-2	L	6POS. JPT-HSG. 6pol. JPT-Geh.
					NATURAL natur	1-929504-2	L	
	1	5	11	1	BLACK schwarz	929504-1	L	4POS. JPT-HSG. 4pol. JPT-Geh.
					NATURAL natur	1-929504-1	L	
		<i>b</i>	<i>a</i>	<i>n</i>	Farbe COLOUR	Bestell-Nr. PART NO	REV	Benennung DESCRIPTION

POS	TEILE-NR	STK	DEUTSCH	ENGLISH	FRANCAIS	ITALIANO	BEMERKUNG
1	11027568	NBD	GEHÄUSE 4-POLIG	PLUG HOUSING	FICHE BAC	SPINA INVOLUCRO	0-0929504-1 NUR BLACK
2	11027569	NBD	GEHÄUSE 6-POLIG	PLUG HOUSING	FICHE BAC	SPINA INVOLUCRO	0-0929504-2 NUR BLACK
3	11027570	NBD	GEHÄUSE 8-POLIG	PLUG HOUSING	FICHE BAC	SPINA INVOLUCRO	0-0929504-3 NUR BLACK
4	11027571	NBD	GEHÄUSE 10-POLIG	PLUG HOUSING	FICHE BAC	SPINA INVOLUCRO	0-0929504-4 NUR BLACK
5	11027578	NBD	GEHÄUSE 14-POLIG	PLUG HOUSING	FICHE BAC	SPINA INVOLUCRO	0-0929504-5 NUR BLACK
6	11027568	NBD	GEHÄUSE 18-POLIG	PLUG HOUSING	FICHE BAC	SPINA INVOLUCRO	0-0929504-6 NUR BLACK
7	11027566	NBD	GEHÄUSE 22-POLIG	PLUG HOUSING	FICHE BAC	SPINA INVOLUCRO	0-0929504-7 NUR BLACK

WECHSELRICHTER
 VOLTAGE TRANSFORMER
 TRANSFO ELECTRIQUE
 TENSIONE CONVERTITORE

N 516 SHD 05/01
 N 516/3 SHD/L

1513

NEOPLAN

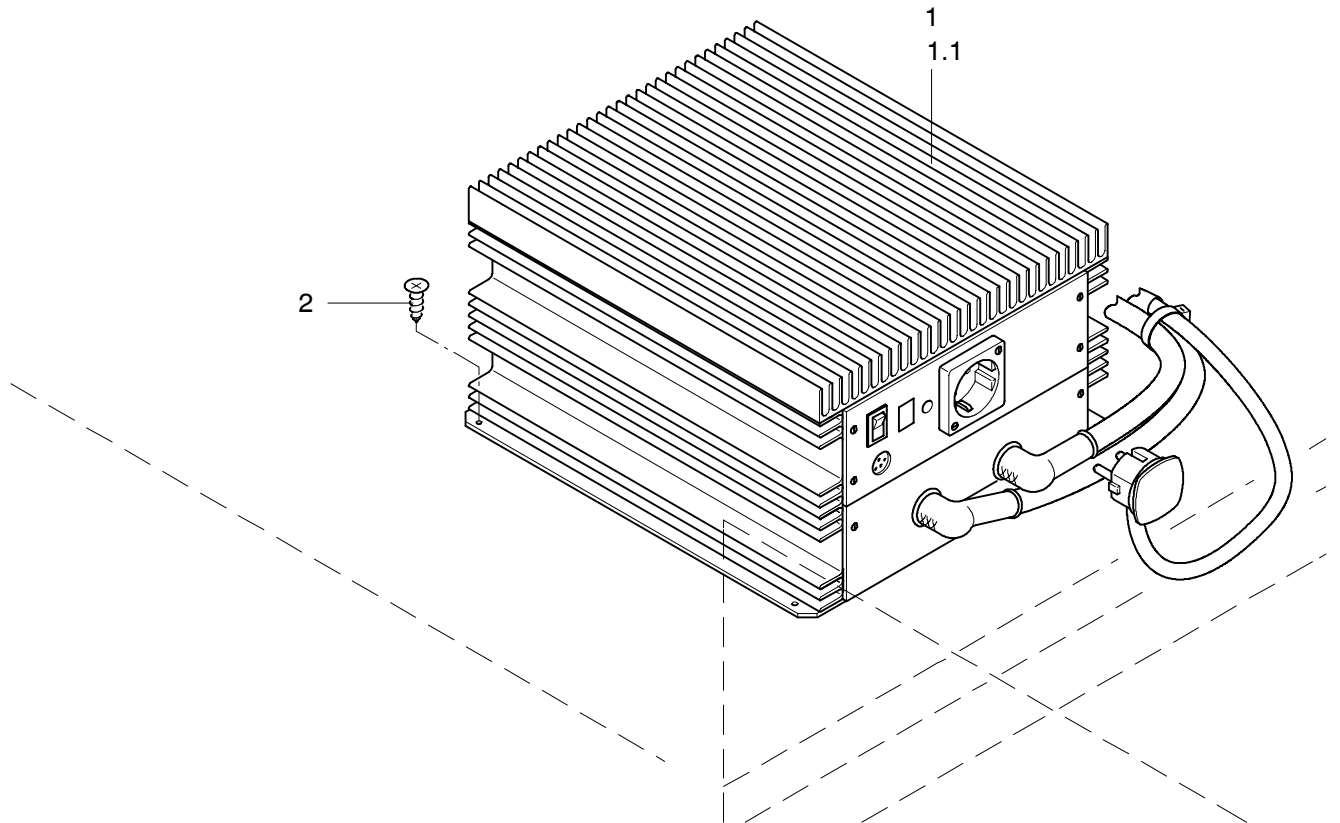
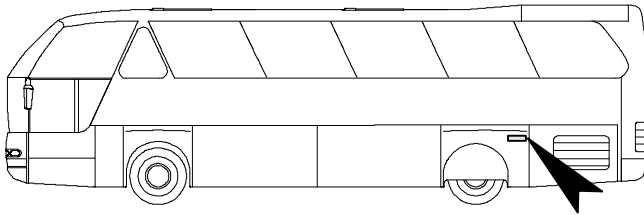

POS	TEILE-NR	STK	DEUTSCH	ENGLISH	FRANCAIS	ITALIANO	BEMERKUNG
1	11029377	1	WECHSELRICHTER 4000W	VOLTAGE TRANSFORMER	TRANSFO ELECTRIQUE	TENSIONE CONVERTI- TORE	
1.1	11029383	1	WECHSELRICHTER 2000W	VOLTAGE TRANSFORMER	TRANSFO ELECTRIQUE	TENSIONE CONVERTI- TORE	
2	11056743	4	SCHRAUBE	SCREW	VIS	VITE	4,8 X 16 DIN 7981

TIEFTÖNER
 BASS SPEAKER
 HAUT-PARLEUR
 ALTOPARLANTE

N 516 SHD/H 11/01
 N 516/3 SHD/H/L

1602

NEOPLAN

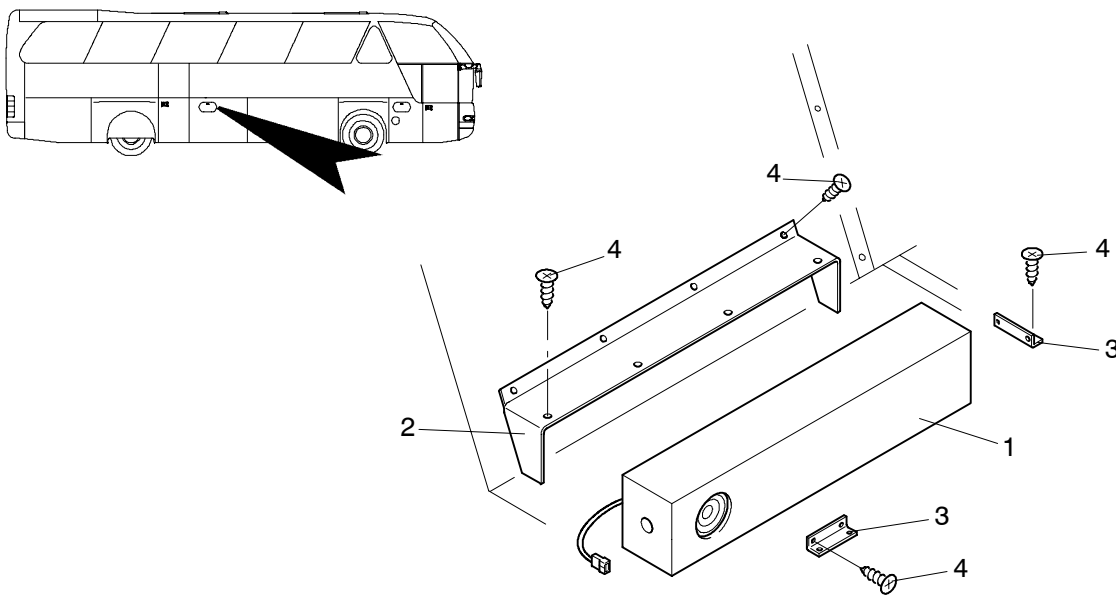
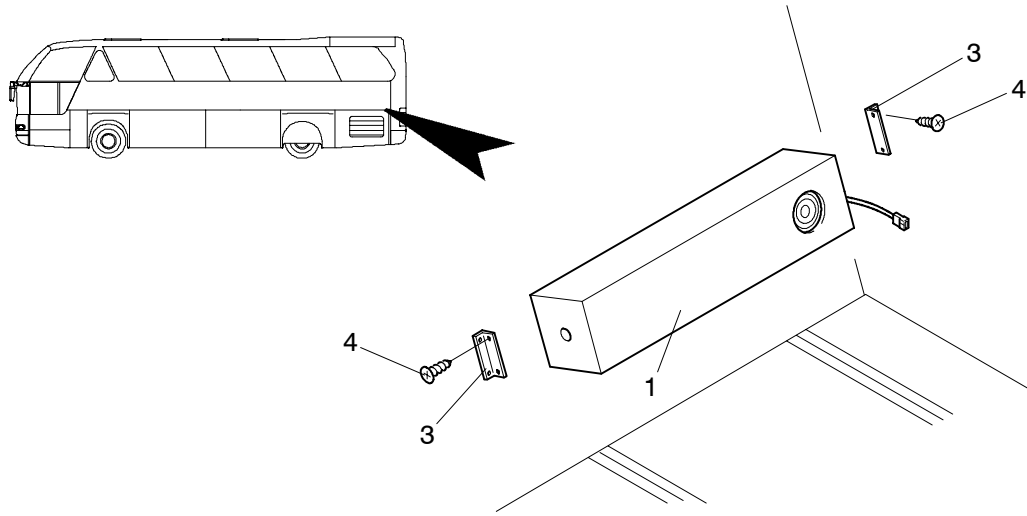

POS	TEILE-NR	STK	DEUTSCH	ENGLISH	FRANCAIS	ITALIANO	BEMERKUNG
1	11030345	2	TIEFTÖNER	BASS SPEAKER	HAUT-PARLEUR	ALTOPARLANTE	725X155X105 MM, 30/45 WATT
2	11038042	1	ABDECKUNG	COVER	RECOUVREMENT	MOSTRINA	KO 129
3	11030346	NBD	BLECHWINKEL	ANGLE SHEET	CORNIERE	LAMIERA AD ANGOLO	ZN 1650000200
4	11056704	NBD	BLECHSCHRAUBE MIT BUND	SHEET METAL SCREW WITH COLLAR	VIS A TOLE	VITE AUTOFILETANTE	DIN 7981 M 3,9 X 16 SCHWARZ

MIKROFON
 MICROPHONE
 MICROPHONE
 MICRO

N 516 SHD/H 02/02
 N 516/3 SHD/H/L

1607

NEOPLAN

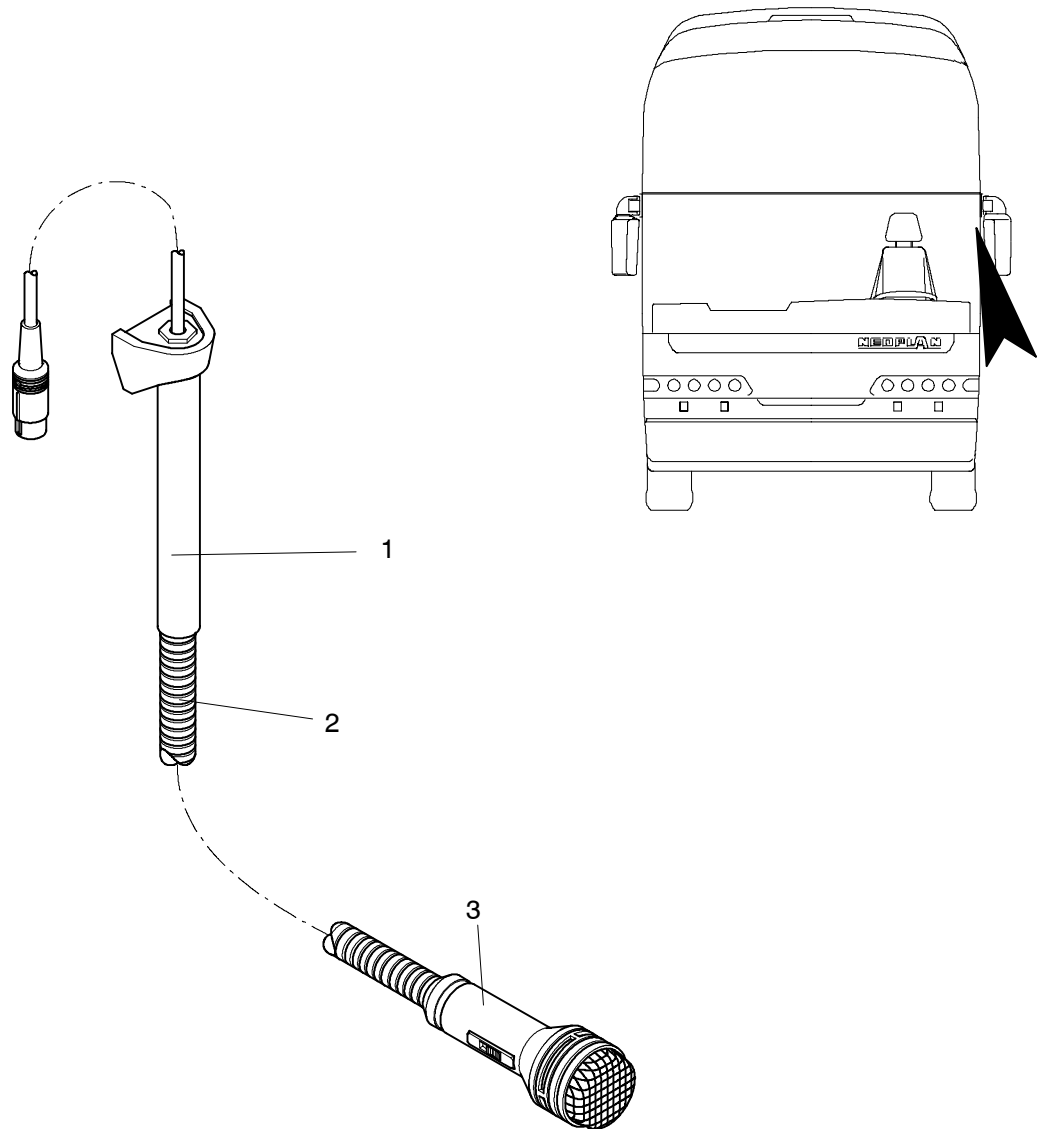

1607-S0001

POS	TEILE-NR	STK	DEUTSCH	ENGLISH	FRANCAIS	ITALIANO	BEMERKUNG
1	11058463	1	SCHWANENHALSMIKROFON KPL.	MICROPHONE COMPLETE	MICROPHONE	MICRO	
2	11030364	1	MIKROFON	MICROPHONE	MICROPHONE	MICRO	
3	11030366	1	SPIRALKABEL FÜR HANDMIKROFON	CABLE FOR MICROPHONE			

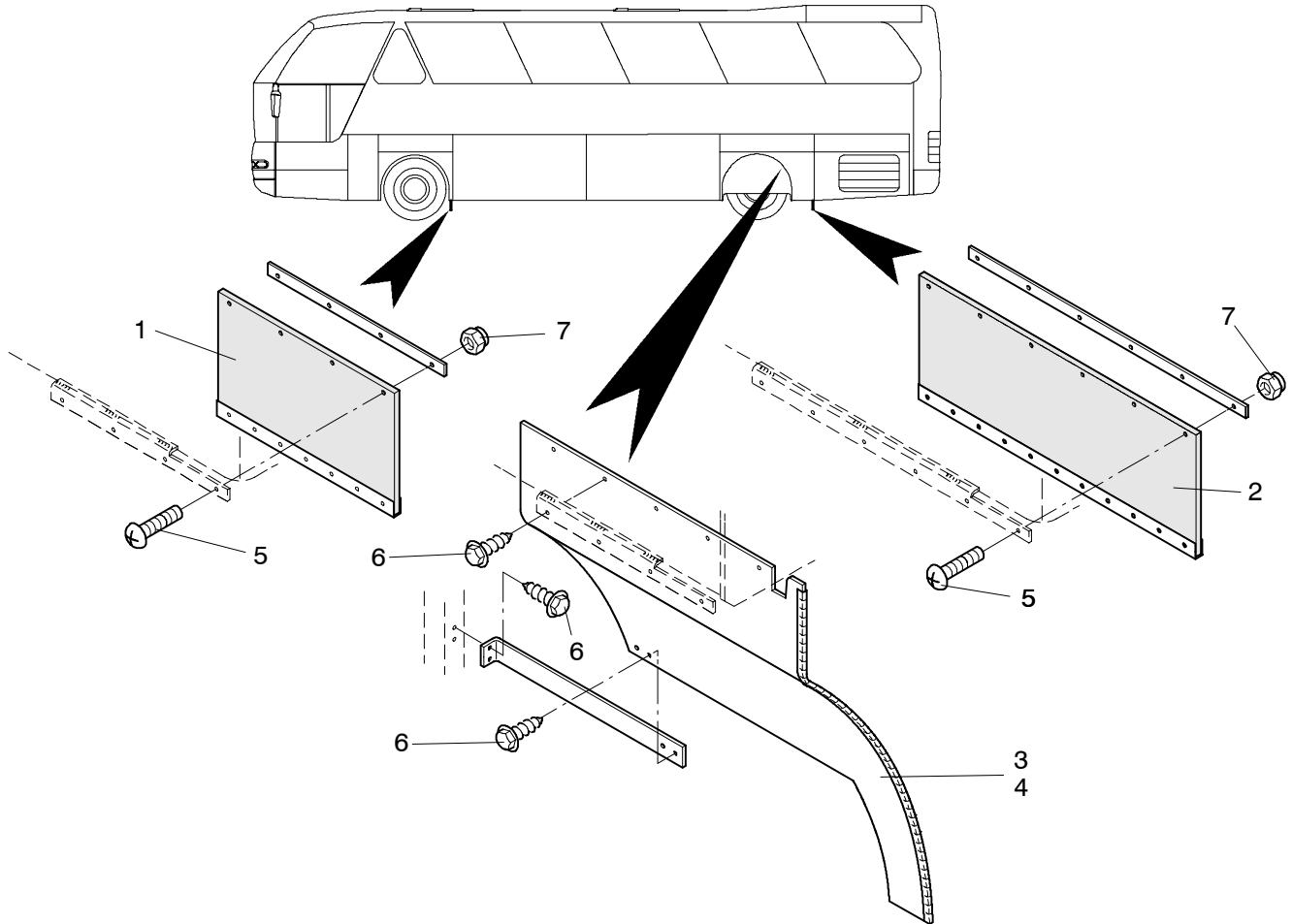

POS	MAT-NR	STK	DEUTSCH	ENGLISH	FRANCAIS	ITALIANO	BEMERKUNGEN
1	11030982	2	SCHMUTZFÄNGER	MUD FLAP	BAVOL DE GARDE-BOUE	BAVETTA ANTISPRUZZO	350 X 300 MM
2	11030983	2	SCHMUTZFÄNGER	MUD FLAP	BAVOL DE GARDE-BOUE	BAVETTA ANTISPRUZZO	550 X 300 MM
3	11030975	1	SPRITZBLECH RECHTS	SPLASH PLATE RIGHT HANDED	TÔLE DE PROTECTION À DROITE	LAMIERA DESTRA	ZN 1416045000
4	11030977	1	SPRITZBLECH LINKS	SPLASH PLATE LEFT HANDED	TÔLE DE PROTECTION À GAUCHE	LAMIERA GAUCHE	ZN 1416045100
5	11057165	NBD	SCHRAUBE	SCREW	VIS	VITE	DIN 7985 M 5 X 16 4.8 VZ
6	11057213	NBD	SCHRAUBE	SCREW	VIS	VITE	W-129 4,8 X 19 GELB-VZ
7	11056436	NBD	SECHSKANTMUTTER	NUT	ÉCROU	DADO	DIN 985 M 5

KUNSTSTOFFTEILE INNEN
SYNTHETIC PARTS INSIDE
PARTIE PLASTIQUE INTERIEURE
PARTE IN PLASTIQUE INTERNO

N 516 SHD/H 12/01
N 516/3 SHD/H/L

1711

NEOPLAN

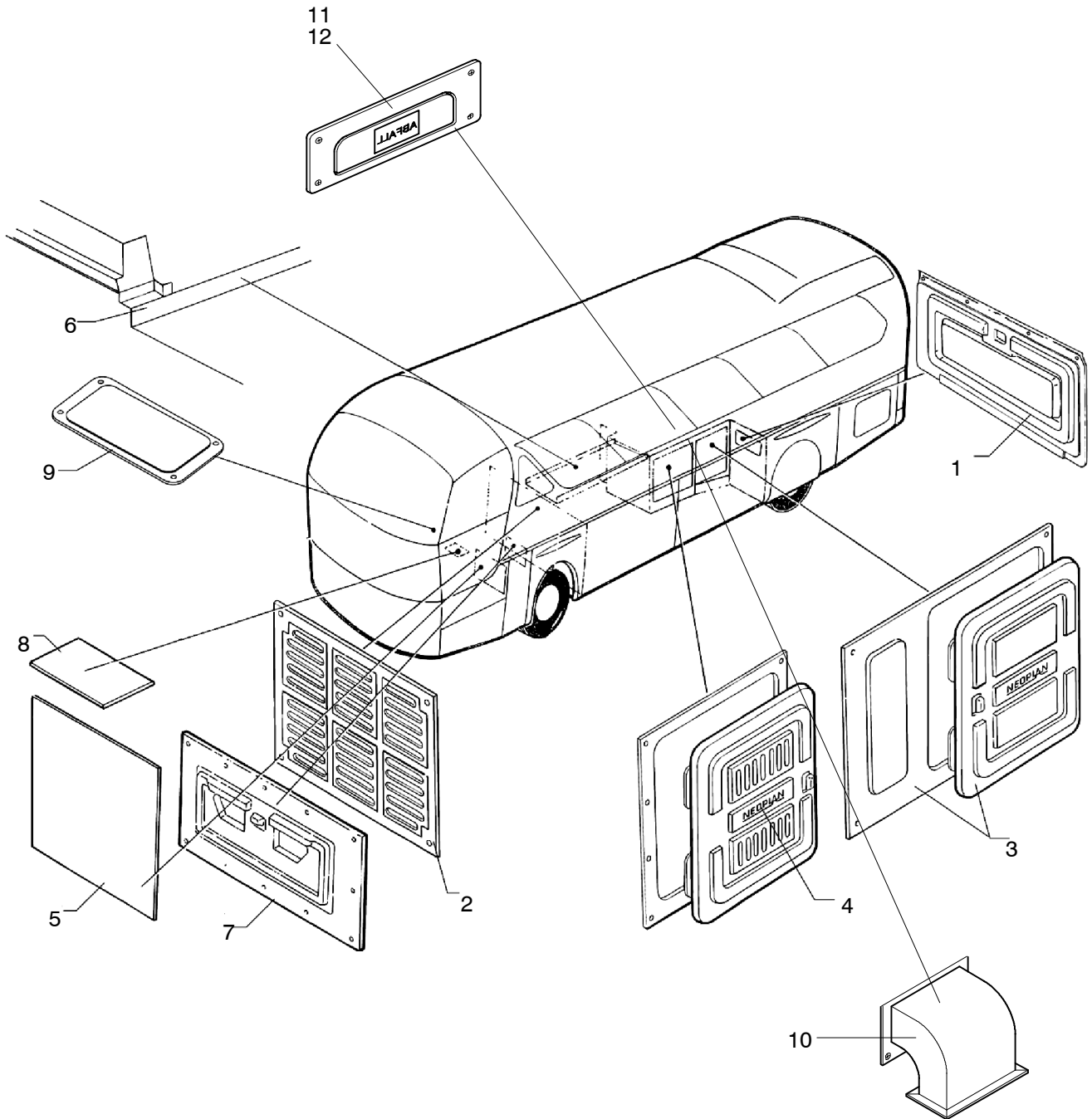

POS	TEILE-NR	STK	DEUTSCH	ENGLISH	FRANCAIS	ITALIANO	BEMERKUNG
	11034733	1	WASSERSTATION THERMO 300.068 KPL.	WATER STATION	STATIONE DE EAU	STATION DELL AQUA	
1		1	HEIZGERÄT THERMO 300	HEATING DEVICE	DISPOSITIT DE CHAUFFAGE	DISPOSITIVO RISCALDATORE	
2	11034464	1	MOTORREGELBLOCK				191316N
3	11034465	1	RÜCKSCHLAGBLOCK	RETURN SHOCK BLOCK	CHOC EN RETOUR DU BLOC AVEC ROBINET	BLOCCO DI NON RI- TORNO E RUBINETTO	192218V
4	11034462	1	FILTER-ABSPERRMODUL	SHUT-OFF VALVE WITH FILTER WATER	ROBINET D'ARRET AVEC FILTRE RACCORDS D'EAU	RUBINETTO DI CHIUSURA CONFILTRO RACCORDI AQUA	191 327R
5	15000471	1	UMWÄLZPUMPE U 4851	CIRCULATING PUMP	POMPE DE CIRCULATION	POMPA CIRCULAZIONE	
7.1	11032646	1	KRAFTSOFFFILTER	FUEL FILTER	FILTRE A COMBUSTIBLE	FILTRO DEL COMBUSTI- BILE	140 708
7.2	11032733	1	DICHTRING	GASKET	YOINTS	GUARNIZIONE	331 406
7.3	11032732	1	FILTREINSATZ	STRAINER	CARTOUCHE FILTRANTE YOINT	CARTUCCIA FILTRANTE GUARNIZIONE	140 716
8	11032659	1	ANSCHLUßTEILE	CONNECTING PARTS	PIECE POUR RACCORD	SERIE RACCORDIA	219 495
9	11032937	1	NIEDERDRUCKKUGEL- HAHN	LOW-PRESSURE BELL VALVE	RUBINET A BOISSEAU SPHERIQUE BASSE PRESSION	RUBINETTO A SFERA BASSA PRESSIONE	880 28A
10		1	BRENNSTOFFSCHLAUCH SAUGLEITUNG	FUEL RETURN HOSE	CANALISATION DE RETOULEMENT	TUBO COMBUSIBILE	877 87A L=540MM
11		1	BRENNSTOFFSCHLAUCH RÜCKLAUF	FUEL RETURN HOSE	CANALISATION DE RETOULEMENT	TUBO COMBUSIBILE	877 86A L=790MM
12			BRENNSTOFFSCHLAUCH RÜCKLAUF	FUEL RETURN HOSE	CANALISATION DE RETOULEMENT	TUBO COMBUSIBILE	197 53
13	11002370	3	HOHLSCHRAUBE	HOLLOW SCREW	VIS CREUSE	VITE CAVO	M14X25MM
14	11018268	6	KUPFERDICHTRING	COPPER SEALING	JOINT CUIVRE	GUARNIZIONE DI RAME	M14
15	11002262	NBD	RINGANSCHLUß	RING STUD	BAQUE RACCORDEMENT	ALLACCIAMENTO ANELLO	106 214 RS 10/14
16.1	11008758	1	MESSINGROHR	BRASS PIPE	LAITION TUBE	OTTONE TUBO	03 028 244 FÜR Ü
16.2	11008759	1	MESSINGROHR	BRASS PIPE	LAITION TUBE	OTTONE TUBO	03 028 243 FÜR Ü
16.3		2	MESSINGROHR	BRASS PIPE	LAITION TUBE	OTTONE TUBO	
	11008258		MESSINGROHR	BRASS PIPE	LAITION TUBE	OTTONE TUBO	03 028 177 FÜR K
	11008622		MESSINGROHR	BRASS PIPE	LAITION TUBE	OTTONE TUBO	03 028 087 FÜR SHD
17	11008674	1	MESSINGROHR	BRASS PIPE	LAITION TUBE	OTTONE TUBO	03 028 219
18	11008740	1	MESSINGROHR	BRASS PIPE	LAITION TUBE	OTTONE TUBO	03 028 231
19	11008738	1	MESSINGROHR	BRASS PIPE	LAITION TUBE	OTTONE TUBO	03 028 233
20	11008797	1	MESSINGROHR	BRASS PIPE	LAITION TUBE	OTTONE TUBO	03 028 237
21	11008739	1	MESSINGROHR	BRASS PIPE	LAITION TUBE	OTTONE TUBO	03 028 232
22	11008594	1	MESSINGROHR	BRASS PIPE	LAITION TUBE	OTTONE TUBO	03 035 388
23	11008474	NBD	SILICONSCHLAUCH	HOSE	TUYAU	TUBO FLESSIBILE	D = 28 MM
24	11008478	NBD	SILICONSCHLAUCH	HOSE	TUYAU	TUBO FLESSIBILE	D = 35 MM
25	11008386	NBD	SILICONBOGEN	HOSE	TUYAU	TUBO FLESSIBILE	D = 28 MM
26	11008389	NBD	SILICONBOGEN	HOSE	TUYAU	TUBO FLESSIBILE	D = 35 MM
27	11000838	NBD	SCHLAUCHSCHELLE	HOSE CLAMP	COLLIER DE SERRAGE	FASCETTA	32-39
28	11000843	NBD	SCHLAUCHSCHELLE	HOSE CLAMP	COLLIER DE SERRAGE	FASCETTA	40-47
29	11000844	NBD	SCHLAUCHSCHELLE	HOSE CLAMP	COLLIER DE SERRAGE	FASCETTA	48-55
	11053117	NBD	GUMMIROHRSCELLEN	CLAMPO	COLLIER	COLLARE	D = 28 MM

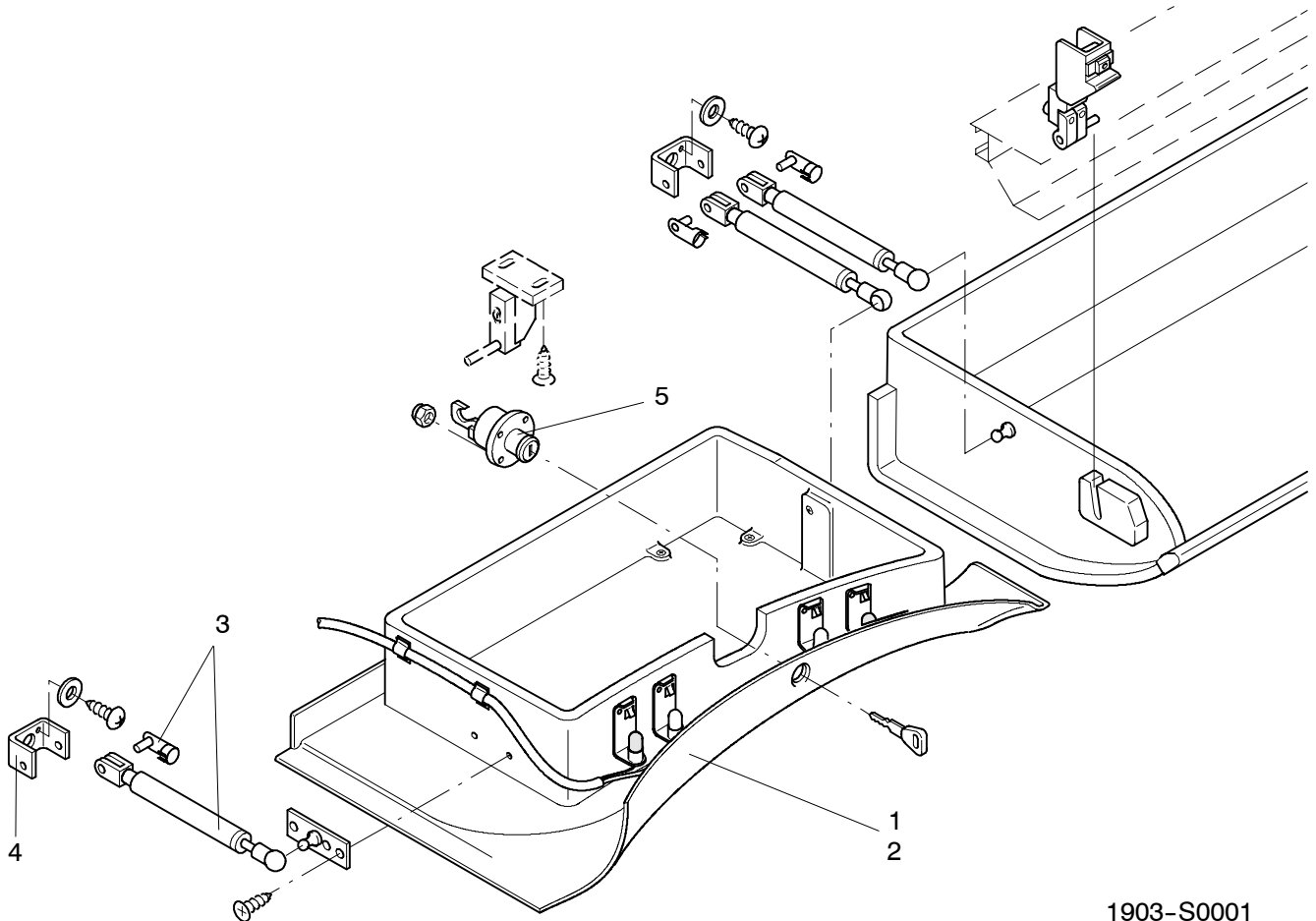
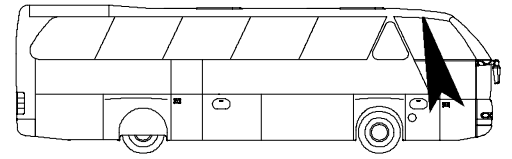

1903-S0001

POS	TEILE-NR	STK	DEUTSCH	ENGLISH	FRANCAIS	ITALIANO	BEMERKUNG
1	11031752	1	MONTAGEKLAPPE RECHTS N 516 (GESCHÄUMT)	STORAGE FLAP RH N 516	LOGEMENT A BAGGAGE	PORTABAGAGLI	
2	11031750	1	MONTAGEKLAPPE LINKS N 516 (GESCHÄUMT)	STORAGE FLAP LH N 516	LOGEMENT A BAGGAGE	PORTABAGAGLI	
3	11035272	1	DÄMPFER KOMPLETT EINFACH N 516	DAMPER	AMORTISSEMENT		
4	11035263	1	WINKEL AUßENKANAL N 516 ZUM EINHÄNGEN DER GASFEDERN	ANGLE	COUDE		
5	11045838	1	BUCHSE FÜR GEPÄCKKLAPPENSCHLOß	BUSH	COUSSINET		SCHLOSS SEPARAT

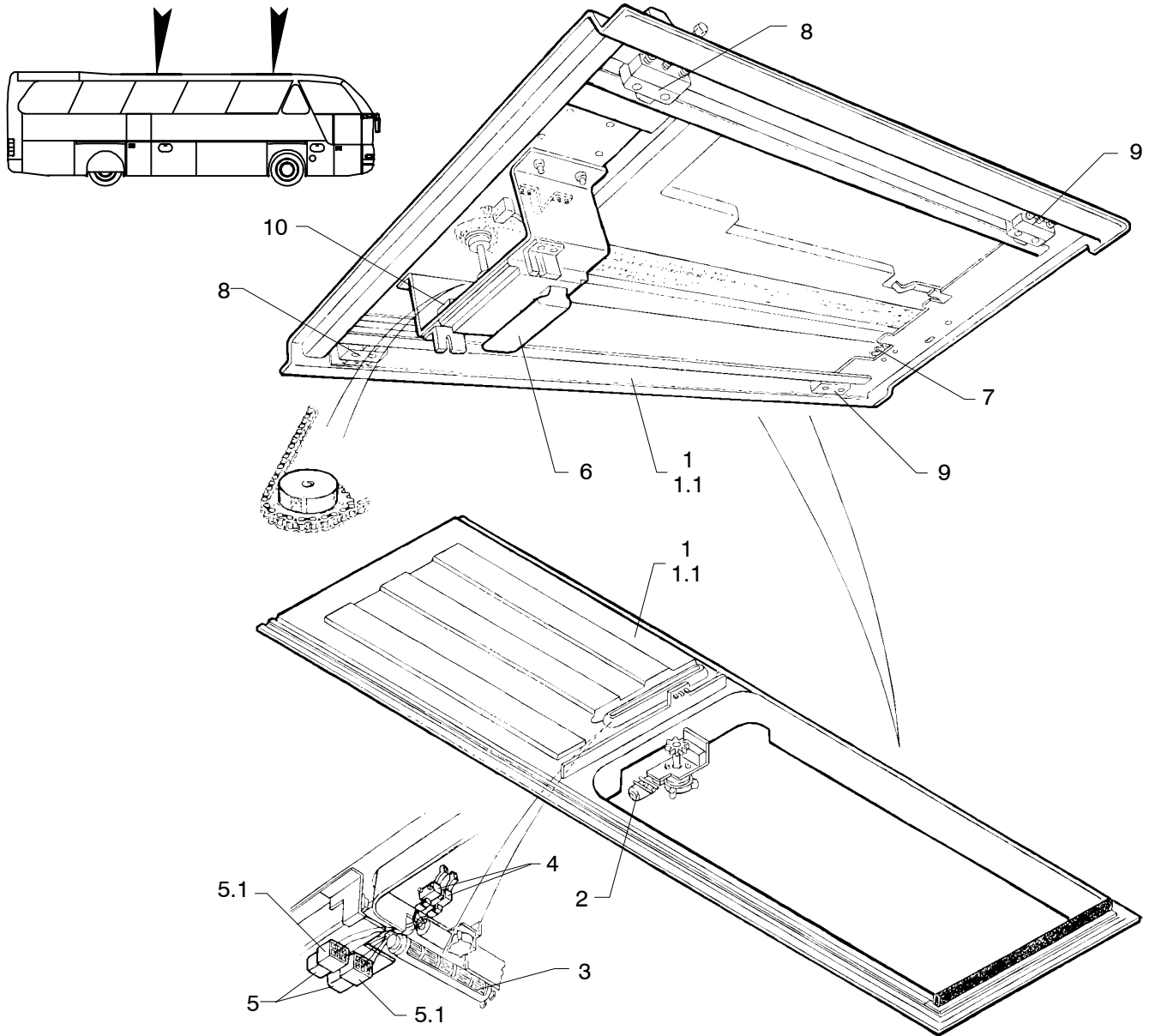

POS	TEILE-NR	STK	DEUTSCH	ENGLISH	FRANCAIS	ITALIANO	BEMERKUNG
1	11041592	1	SCHIEBEDACH OHNE GE- BLÄSE	SUN ROOF CPL.	TOIT OUVRANT	TETTO A SCORRIMENTO	11 0470
1.1	11041956	1	SCHIEBEDACH MIT GE- BLÄSE	SUN ROOF WITH BLOWER	TOIT OUVRANT A SOUF- FLANTE	TETTO A SCORRIMENTO CON VENTILATORE	11 0471
2	11041593	1	MOTOR	ENGINE	MOTEUR	MOTORE	11.0470.204
3		1	QUERSTROMGEBLÄSE	BLOWER	SOUFFLANTE	VENTILATORE	11.0470.218
4		2	ENDSCHALTER	SWITCH	COMMUTEUR	INTERRUTTORE	11.0470.206
5	1505.513.00	2	RELAIS 10/20A	RELAY	RELAIS	RELAIS	11.0470.214 4RD 003 520-077
5.1	1508.004.00	2	RELAISSOCKEL	RELAY SOCKET	RELAIS SOCKET	VIOLA RELAIS	3526-00
6		1	GRIFF KOMPLETT	HANDLE CPL.	MANETTE CPL.	MANOPOLA CPL.	11.0470.900
7		3	KONTAKTSTIFT KPL.	CONTACT STUD CPL.	FICHE DE CONTACT	SPINA DI CONTATTO	11.0356.320
8		2	FÜHRUNGSKLOTZ VORN	GUIDE PAD FRONT	GUIDE PLAQUE	CEPPO DI GUIDA	11.0356.005
9		2	FÜHRUNGSKLOTZ HIN- TEN	GUIDE PAD REAR	GUIDE PLAQUE	CEPPO DI GUIDA	11.0356.006
10		1	VERRIEGELUNGSMAG- NET	LOCKING SYSTEM MA- GNET	VERROU AIMANT	BLOCCAGGIO MAGNETE	11.0356.327

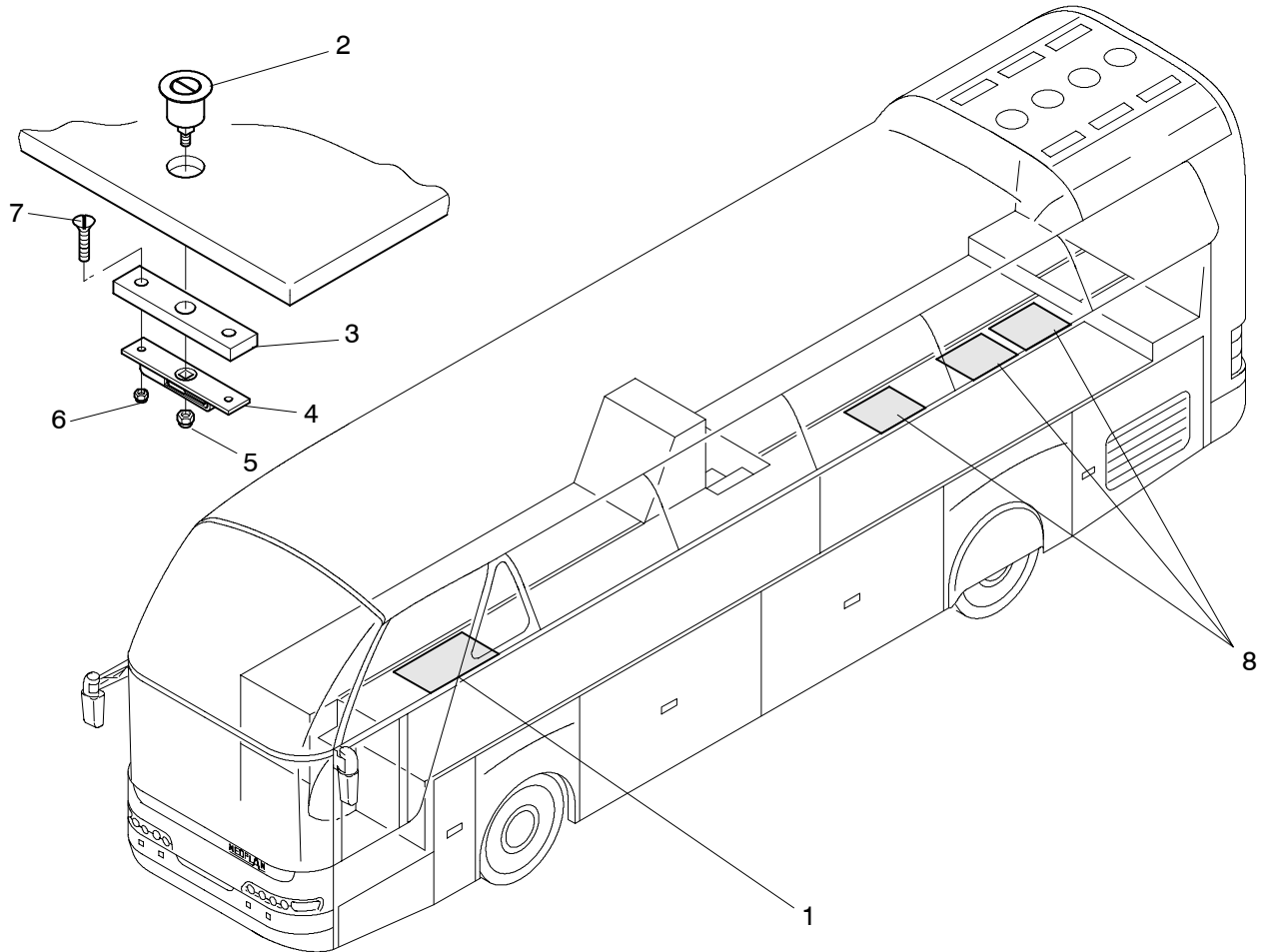

POS	MAT-NR	STK	DEUTSCH	ENGLISH	FRANCAIS	ITALIANO	BEMERKUNGEN
1	11039054	1	BODENDECKEL 965 X 534 MM	BOTTOM COVER 965 X 534 MM	COUVERCLE DU SOL 965 X 534 MM	COPERCHIO 965 X 534 MM	BODENDECKEL KOMPLETT
2	11039038	2	MESSINGVERSCHLUß KOMPLETT FÜR BODENDECKEL	LATCH COMPLETE FOR FLOOR COVER	SERRURE DE LAITON	SERRATURA DI OTTONE	EINZELTEIL VON POS. 2
3	11024523	1	POLYAMID BLOCK PA 6 200 X 30 X 12 MM	POLYAMID BLOCK PA 6 200 X 30 X 12 MM	POLYAMID BILLOT PA 6 200 X 30 X 12 MM	BLOCCO DI POLIAMMIDE	EINZELTEIL VON POS. 2
4	11045482	2	ZUNGENSCHLOß MIT LOCH STAHL, VERZINKT	TONGUE LOCK WITH HOLE STEEL, GALVANIZED	SERRURE	SERRATURA	EINZELTEIL VON POS. 2
5	11056441	2	SECHSKANTMUTTER -8 DIN 985 M 6 V2A	HEXAGON NUT -8 DIN 985 M 6 GALVANIZED	ECROU -8 DIN 985 M 6	DADO -8 DIN 985 M 6	EINZELTEIL VON POS. 2
6	11056437	4	SECHSKANTMUTTER -8 DIN 985 M 5 VERZINKT	HEXAGON NUT -8 DIN 985 M 5 GALVANIZED	ECROU 8 DIN 985 M 5	DADO 8 DIN 985 M 5	EINZELTEIL VON POS. 2
7	11056308	4	SCHRAUBE DIN 965 M 5 X 35 4.8 VERZINKT	SCREW DIN 965 M 5 X 35 4.8 GALVANIZED	VIS DIN 965 M 5 X 35 4.8	VITE DIN 965 M 5 X 35 4.8	EINZELTEIL VON POS. 20
8	11039054	3	BODENDECKEL 670 X 534 MM	BOTTOM COVER 670 X 534 MM	COUVERCLE DU SOL 670 X 534 MM	COPERCHIO 670 X 534 MM	BODENDECKEL KOMPLETT

STEHKÜCHE MIT KÜHLSCHRANK
 KITCHEN WITH FRIDGE
 CUISINE AVEC REFRIGERATEUR
 CUCINA CON FRIGORIFERO

N 516 SHD/H 07/01
 N 516/3 SHD/H/L

2001

NEOPLAN

POS	TEILE-NR	STK	DEUTSCH	ENGLISH	FRANCAIS	ITALIANO	BEMERKUNG
	11039158	1	STEHKÜCHE M. KÜHLSCHRANK	KITCHEN W. FRIDGE	CUISINE AVEC REFRIGERATEUR	CUCINA CON FRIGORIFERO	0.003.006.004
	11039157	1	STEHKÜCHE M. KÜHLSCHRANK VON AUßEN BELADBAR	KITCHEN W. FRIDGE	CUISINE AVEC REFRIGERATEUR	CUCINA CON FRIGORIFERO	0.003.006.005
1		1	LÜFTUNGSGITTER	AIR REGISTER	VENTILATION	GRIGLIA PER LÁRIA	
2		1	STECKDOSE	PLUG SOCKET	PRISE FEMELLE		
3		1	MIKROWELLE	MICROWAVE	FOUR À MICROONDES		OPTIONAL
4	11039620	1	KÜHLAGGREGAT 24 V, R 134 A	FRIDGE	REFRIGERATEUR	FRIGORIFERO	
5		1	STAURAUMTÜR	LOADING- SPACE DOOR	PORTE DU RANGEMENT	SPORTELLLO CON BLOCCO DI ARMADIO	
6	11026032	1	AUFNAHMEELEMENT FÜR 3 SCHALTER	HOLDER FOR SWITCH	GROUPE D INTERRUPTEUR	SETTORE DEL CAMBIO	
7	11026011	1	SCHALTER	SWITCH	INTERRUPTEUR	INTERRUTTORE	
8		1	THERMOSTAT WURSTSIEDER	SAUSAGE HEATER THERMOSTAT	THERMOSTAT DU CHAUFFE SAUCISSE	THERMOSTATO DI CALDAIA DI SALSICCIA	
9	11039486	1	SPÜLBECKEN	PON			
10	11039372	1	WURSTSIEDER 5L	SAUSAGE HEATER	CHAUFFE SAUCISSE	CALDAIA DI SALSICCIA	
11	11039419	1	HEIßWASSERBOILER 5L	WATER HEATER	CHAUFFE EAU	SERBATOIO D'ACQUA CALDO	
12		1	KAFFEEMASCHINE	COFFEE MACHINE	MACHINE A CAFE	MACHINA DI CAFE	SIEHE BG 2001
13		1	1/2 ZOLL ECKVENTIL	CORNER VALVE	SOUPAPE D'ÉQUERRE	VALVOLA AD ANGOLO	1/2"
14			SCHLOß M. KLOBEN	LOCK W. PULLEY	FERMETURE AVEC POIGNÉE	SERRATURA CON CEPPO	
15			SCHARNIERE	HINGE	CHARNIERE	CERNIERA	0.110.003.001
16		1	ARBEITSPLATTE	WORKING PLACE	PLAN DE TRAUAIL	LASTRA DI OPERA	0.110.001.001
17			CU-ROHR 10 MM - VERCHROMT	COPPER PIPE - CHROMIUM PLATET	TUBE EN OU DE CUIVRE - CHROMAGE	TUBI RAME - CROMARE	10 MM

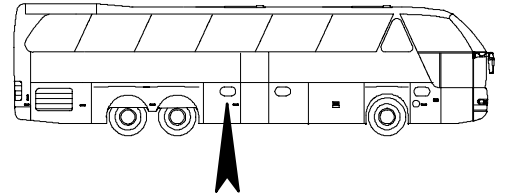

Warmluft-Ofen 24V 1500W

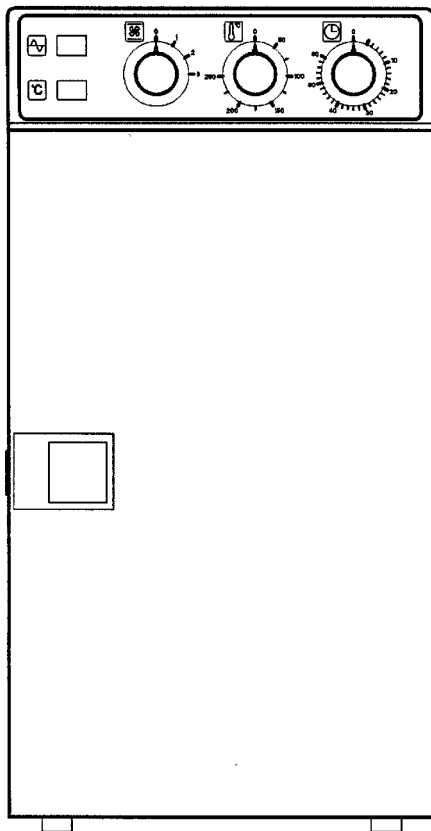

POS	TEILE-NR	STK	DEUTSCH	ENGLISH	FRANCAIS	ITALIANO	BEMERKUNG
1	11058181	1	WARMLUFTOFEN				WLO-1500/24

SKIKORB
 SKI CARRIER BOX
 CONTENEUR TELESKI
 BOX DA SCI

N 516 SHD/H 02/02
 N 516/3 SHD/H/L

2005

NEOPLAN

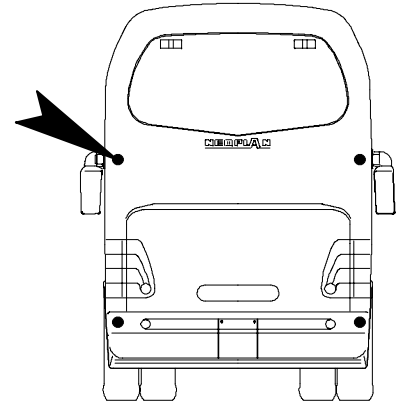
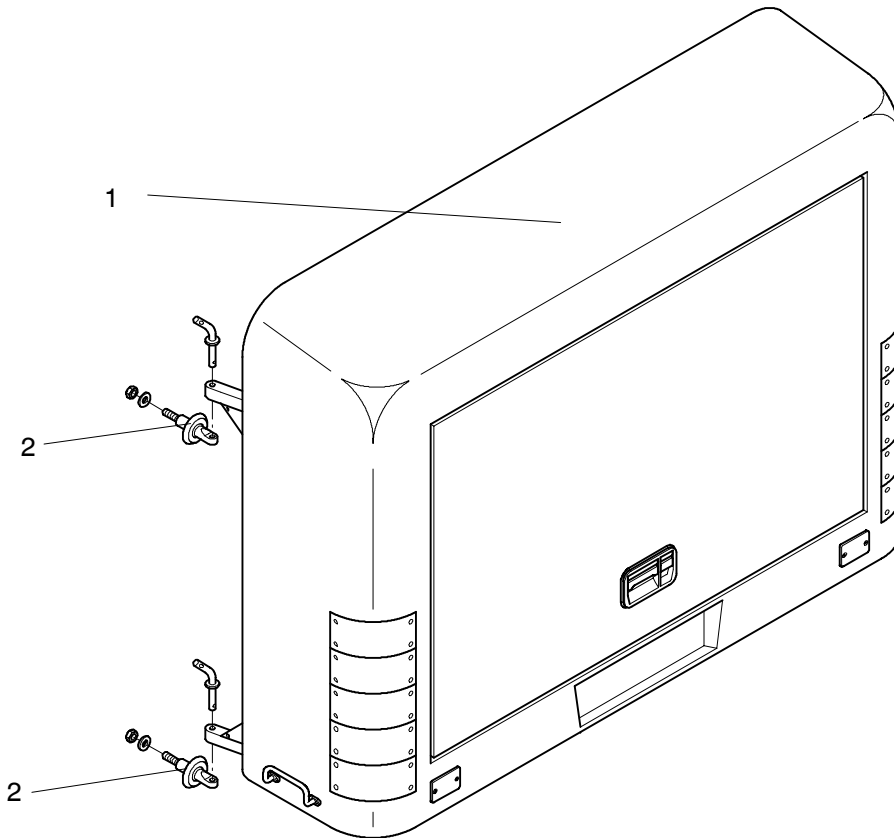

POS	TEILE-NR	STK	DEUTSCH	ENGLISH	FRANCAIS	ITALIANO	BEMERKUNG
1	11041027	1	SKIKORB	SKI CARRIER BOX	CONTENEUR TELESKI	BOX DA SCI	
2	11041022	4	KLOBEN	SUSPENSION EYE, BLACK	PETIT ÉTAU		

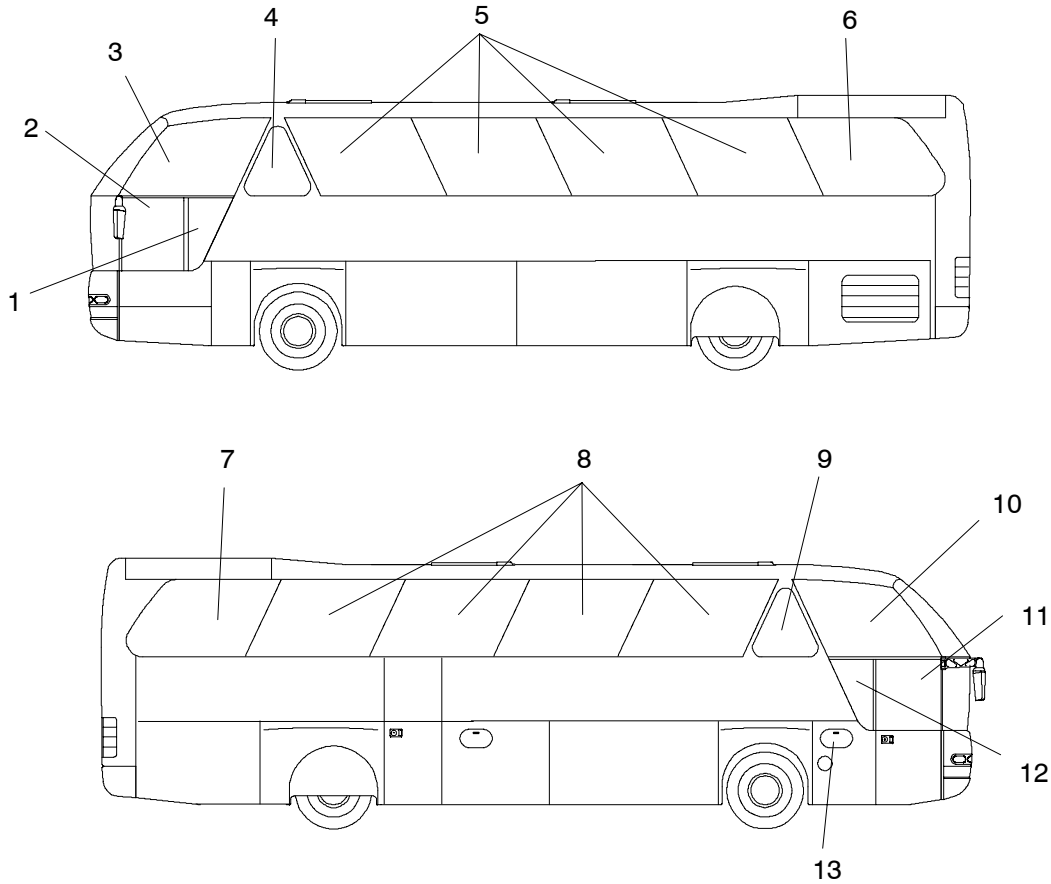

POS	TEILE-NR	STK	DEUTSCH	ENGLISH	FRANCAIS	ITALIANO	BEMERKUNG
1	11043809	1	SEITENSCHIEBE 521.9 MM LI GR/KL LL.	SIDE WINDOW RIGHT	VITRE LATÉRALE	CRISTALLO LATERALE	2203812400
2	11043223	1	FAHRERFENSTER	DRIVER'S WINDOW	VITRE DE CHAUFFEUR	ANTISTA CRISTALLO	2203809500
3	11043804	1	SEITENSCHIEBE 1625 MM LI.VO.	SIDE WINDOW LEFT	VITRE LATÉRALE	CRISTALLO LATERALE	2203808900
4	11043806	1	SEITENSCHIEBE 1172 MM LINKS	SIDE WINDOW LEFT	VITRE LATÉRALE	CRISTALLO LATERALE	2203809200
5	11043798	4	SEITENSCHIEBE 1700 MM LINKS	SIDE WINDOW LEFT	VITRE LATÉRALE	CRISTALLO LATERALE	2203809000
6	11043802	1	SEITENSCHIEBE 1699 MM LINKS	SIDE WINDOW LEFT	VITRE LATÉRALE	CRISTALLO LATERALE	2203814000
7	11043803	1	SEITENSCHIEBE 1699 MM RECHTS	SIDE WINDOW RIGHT	VITRE LATÉRALE	CRISTALLO LATERALE	2203814000
8	11043799	4	SEITENSCHIEBE 1700 MM RECHTS	SIDE WINDOW RIGHT	VITRE LATÉRALE	CRISTALLO LATERALE	2203809000
9	11043807	1	SEITENSCHIEBE 1172 MM RECHTS	SIDE WINDOW RIGHT	VITRE LATÉRALE	CRISTALLO LATERALE	2203809200
10	11043805	1	SEITENSCHIEBE 1625 MM VO.RE.	SIDE WINDOW RIGHT	VITRE LATÉRALE	CRISTALLO LATERALE	2203808900
11	11043227	1	TÜRSCHIEBE N 516 DOP- PELGLAS KLAR -KLAR	HEATED WINDOW	VITRE CHAUFFABLE	CRISTALLO	151-0136-301
12	11043808	1	SEITENSCHIEBE 535.9 MM RE. GR/KL LL.	SIDE WINDOW LEFT	VITRE LATÉRALE	CRISTALLO LATERALE	2203809300
13	11042812	NBD	FAHRERKABINEN-TOI- LETTENFENSTER	DRIVER'S CAB WINDOW	VITRE DE CABINE	CRISTALLO CABINA	2203809400

Klappenabmessungen beachten

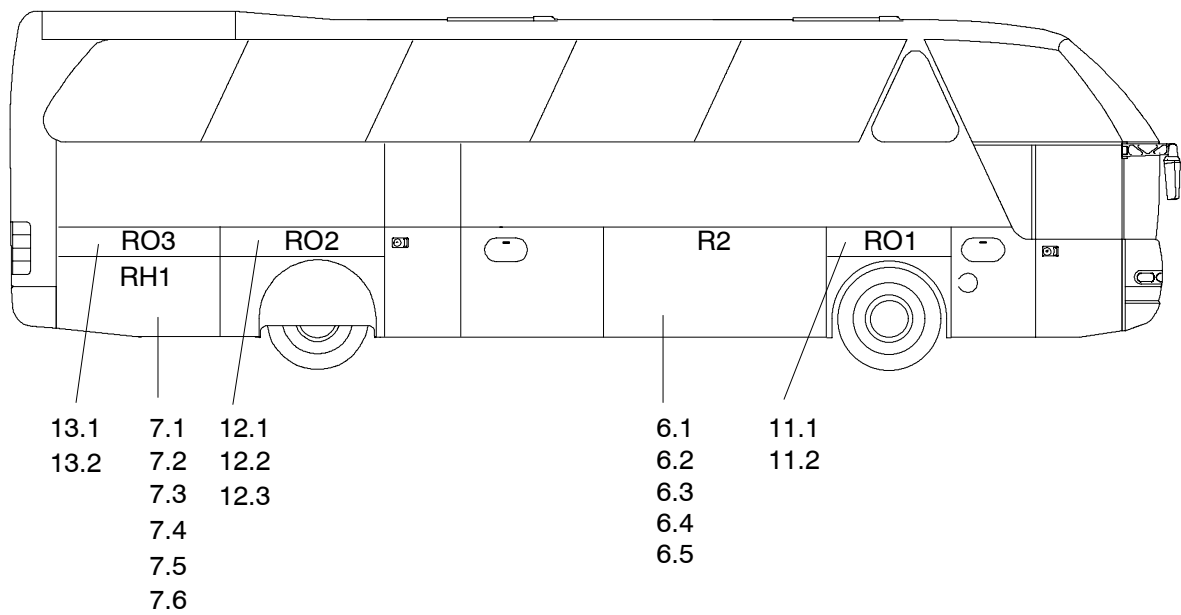
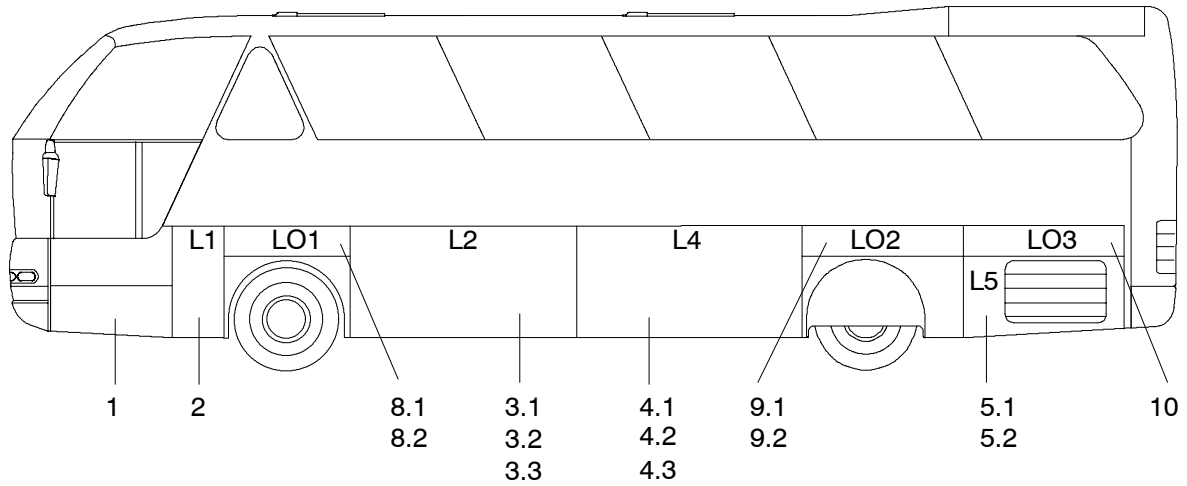

SERVICEKLAPPE HINTEN RECHTS
SERVICE FLAP REAR RIGHT
CLAPET DI SERVICE ARRIERE DROITE
BOTOLA D'ISPEZIONE

N 516 SHD 05/01
N 516 SHDH
N 516/3 SHDH
N 516/3 SHDL
N 516/3 SHDHL

2301-07

NEOPLAN

POS	TEILE-NR	STK	DEUTSCH	ENGLISH	FRANCAIS	ITALIANO	BEMERKUNG
16	11045090	1	LÜFTUNGSGITTER	GRATE	GRILLE	GRIGLIA	217X448 MM ULUSOY
16	11045090	1	LÜFTUNGSGITTER	GRATE	GRILLE	GRIGLIA	217X448 MM ULUSOY
17	11023065	2	VERBINDUNGSPLATTE	CONNECTING PLATE			

SERVICEKLAPPEN
SERVICE FLAP

N 516 SHDH 02/02
N 516/3 SHDH
N 516/3 SHDHL

2301-12

NEOPLAN

POS	TEILE-NR	STK	DEUTSCH	ENGLISH	FRANCAIS	ITALIANO	BEMERKUNG
1	11069921	NBD	SERVICEKLAPPE	SERVICE FLAP			LO1 1294X396
2	11069925	NBD	SERVICEKLAPPE	SERVICE FLAP			RO1 1292X396
3	11069927	NBD	SERVICEKLAPPE	SERVICE FLAP			RO2/LO2 1615*396
4	11069929	NBD	SERVICEKLAPPE	SERVICE FLAP			RO3/LO3 1020X396
5	11069926	NBD	SERVICEKLAPPE	SERVICE FLAP			1640X396
6	11069922	NBD	SERVICEKLAPPE	SERVICE FLAP			1645X396
7	11069923	NBD	SERVICEKLAPPE	SERVICE FLAP			1411X396
8	11069924	NBD	SERVICEKLAPPE	SERVICE FLAP			1570X396
9	11069928	NBD	SERVICEKLAPPE	SERVICE FLAP			1803X396
10	11069930	NBD	SERVICEKLAPPE	SERVICE FLAP			1964X396
11	11069951	NBD	SERVICEKLAPPE	SERVICE FLAP			523X396
12		NBD	QUERVERSTREBUNG	BRACE			523X396
13		NBD	QUERVERSTREBUNG	BRACE			1411*396
14		NBD	QUERVERSTREBUNG	BRACE			1570X396
15		NBD	QUERVERSTREBUNG	BRACE			1803X396
16		NBD	QUERVERSTREBUNG	BRACE			1964X396
17		NBD	QUERVERSTREBUNG	BRACE			1020X396
18		NBD	QUERVERSTREBUNG	BRACE			1292X396
19		NBD	QUERVERSTREBUNG	BRACE			1294X396
20		NBD	QUERVERSTREBUNG	BRACE			1615X396
21		NBD	QUERVERSTREBUNG	BRACE			1640X396
22		NBD	QUERVERSTREBUNG	BRACE			1645X396
23		NBD	AUFNAHME LINKS	FIXTURE LEFT			
24		NBD	AUFNAHME RECHTS	FIXTURE RIGHT			
25		NBD	KUGELZAPFEN	KNUCKLE BELT			M8 A13 VERZINKT
26		NBD	SCHWENKHEBEL OBEN LINKS	SWING-LEVERS ABOVE LEFT			
27		NBD	SCHWENKHEBEL OBEN RECHTS	SWING-LEVERS ABOVE RIGHT			
28		NBD	SCHWENKHEBEL UNTEN LINKS	SWING-LEVERS BELOW LEFT			
29		NBD	SCHWENKHEBEL UNTEN RECHTS	SWING-LEVERS BELOW RIGHT			
30		NBD	AUFNAHME FÜR SCHWENKHEBEL	FIXTURE FOR SWING-LE- VERS			
31	11069983	NBD	GASFEDER				G1023 100 1 300 300N
32	11045020	2	SCHLIEßZAPFENPLATTE	STRIKER PLATE			L=65 MM

BUGKLAPPE HOCH
 FRONT FLAP
 TRAPPES DE AVANT
 COPERCHIO FRONTALE

N 516 SHDH 09/01
 N 516/3 SHDH
 N 516/3 SHDHL

2303-02

NEOPLAN

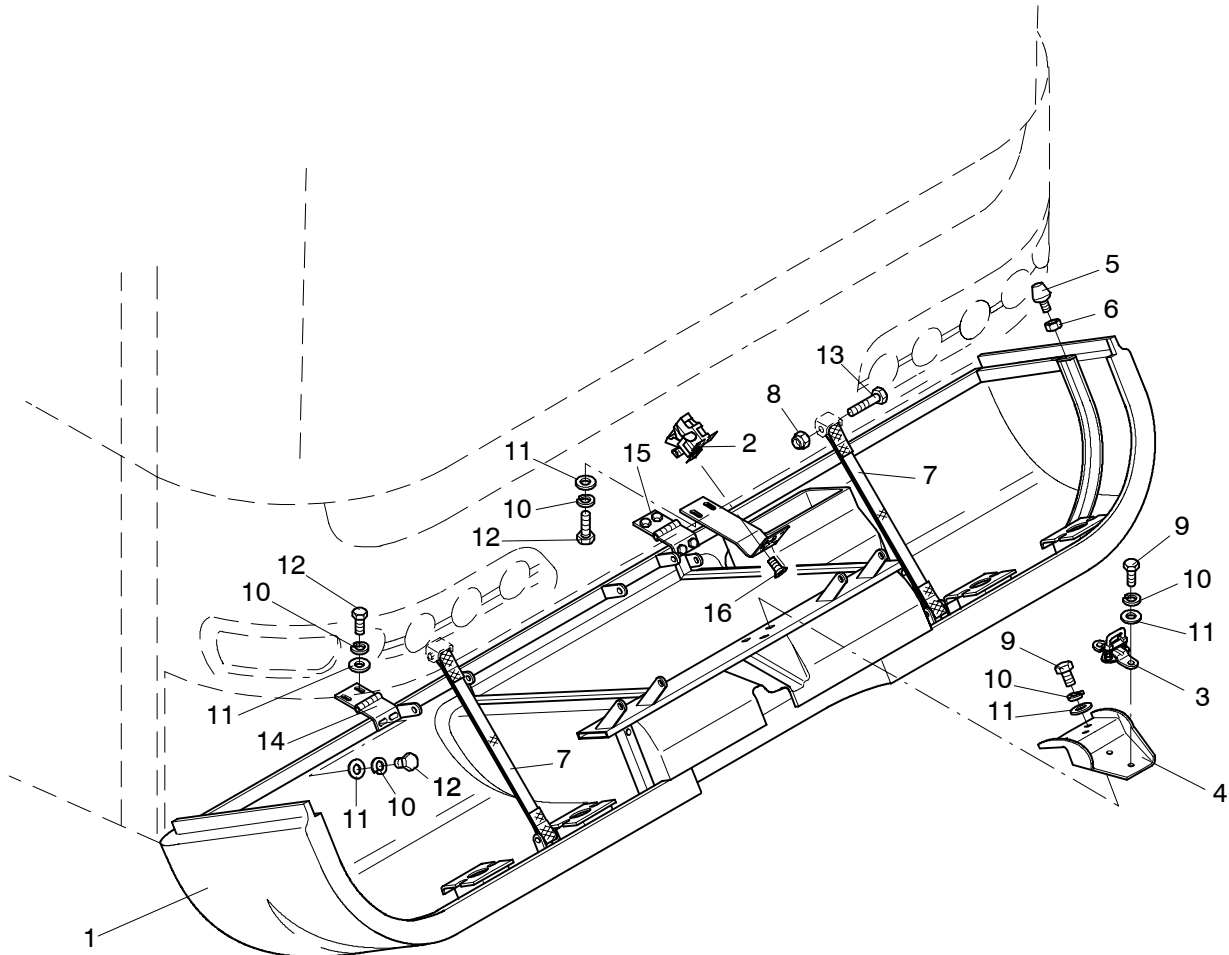
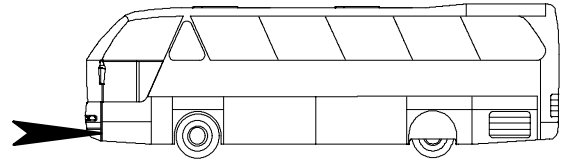

POS	MAT-NR	STK	DEUTSCH	ENGLISH	FRANCAIS	ITALIANO	BEMERKUNGEN
1	11041758	1	STOßSTANGE VORNE	FRONT BUMPER	PARE-CHOCS CPL.	PARAURTI CPL.	
2	11042034	1	SCHLOß	LOCK	ARRET	SERRATURA	
3	11042033	1	HAUBENVERSCHLUß	COVER LOCK	ARRET	SERRATURA	
4	11041754	1	SCHLOßHALTER STOB- STANGE	LOCK BRACKET	ARRET SUPPORT	SERRATURA SUPPORTI	ZN 2101003500
5	11009832	2	DRUCKSCHRAUBE	NEOPRENE SCREW	VIS	VITE	
6	11055815	2	MUTTER	NUT	ECROU	DADO	
7	11063952	1	FANGBAND LANG	CHECK STRAP	BANDE DE GARDE	BRETELLA D BALESTRA	
8	11055815	4	MUTTER	NUT	ECROU	DADO	M8 DIN 934 8 VERZINKT
9	11055556	4	SCHRAUBE	SCREW	VIS	VITE	DIN933 M10X25 8.8 VERZ
10	11054681	NBD	FEDERRING	SPRING WASHER	RONDELLE ELASTIQUE	ROSETTA ELASTICA	DIN 127 B 10 VERZINKT
11	11057247	NBD	U-SCHEIBE	WASHER	RONDELLE	ROSETTA	DIN 125 M 10 VERZINKT
12	11055558	NBD	SCHRAUBE	SCREW	VIS	VITE	DIN 933 M 10 X 30 8.8
13	11055039	NBD	SCHRAUBE	SCREW	VIS	VITE	DIN 931 M 8 X 65 8.8 VZ
14	11041757	1	STOßSTANGENSCHAR- NIER (RECHTS)	HINGE PANEL RIGHT HANDED	CHARNIERE DROITE	CERNIERA DESTRA	ZN 2101003700
15	11041756	1	SCHARNIER (LINKS)	HINGE PANEL LH	CHARNIERE GAUCHE	CERNIERA SINISTRA	ZN 2101003600
16	11056281	NBD	SCHRAUBE	SCREW	VIS	VITE	DIN 965 M 6 X 16 4.8 VZ

AUßENSCHWINGTÜRE VORNE RL N 516 SHDH 12/01
 OUTWARD-SWINGING DOOR FRONT RH N 516/3 SHD/H/L
 PORTE AVANT DIRECTION À DROITE
 PORTA AVANTI CON GUIDA A DESTRA

2401

NEOPLAN

POS	TEILE-NR	STK	DEUTSCH	ENGLISH	FRANCAIS	ITALIANO	BEMERKUNG
1	11064113	1	AUßENSCHWENKTÜR I, N 516 SHDH, RL	DOOR FRONT	PORTE AVANT	PORTA AVANTI	
2		1	TÜRFLÜGELSTRUKTUR	DOOR WING	VANTAIL DE PORTE ZUS.	PORTA ALETTE ZUS.	
3	11078322	1	FALLFENSTER ESG-KL N516H RL	DOOR WINDOW	GLACE DE PORTE	PORTA DISCO	857X1049
4	11046694	2	GUMMIRAHMEN PORTAL	RUBBER FRAME	GOMME CADRE	GOMMA TELAIO	157-0026-301
5	11039948	1	ABDICHTLEISTE	SEALING	BANDE D ETANCHEITE	LISTELLO DI	3240.01.0.20.244
6		2	PROFILRAHMEN PORTAL (ALU)	PROFILE FRAME	GOMME CADRE	GOMMA TELAIO	3-TEILIG 9431.01.D 9431.01.S 9180.00.0
7		1	SCHALTLEISTE KPL.	SWITCHING STRIP RIGHT	COMMANDE BANDE A DROITE CPL.	LISTELLO DI COMANDO DI DESTRO	25-714-5018-110
8		1	SCHALTLEISTE KPL.	SWITCHING STRIP LEFT	COMMANDE BANDE A GAUCHE CPL.	LISTELLO DI COMANDO A SINISTRA	25-714-5018-209
9	11060439	1	AUSSENSCHWINGTÜR-VERSCHLUSS KPL	OUTSIDE HINGED DOOR LATCH			
10	11075947	1	HALTEBLECHE RE/LI FAU- BENSCHWINGTÜR- SCHLOß	SHEET METAL RIGHT/ LEFT FOR LOCK	PLAQUE DE MÉTAL À DROITE À GAUCHE		2TEILIG
11		2	RIEGEL			CHIAVISTELLO	O. ABB. 9005.00.0
12		2	VERBINDUNG FÜR VERRIEGELUNGSBOLZEN			AGGANCIAMENTO TIRANTE	O. ABB. 6869.02.0
13		1	VERRIEGELUNGSBOLZEN			TIRANTE	O. ABB. 9117.03.0 L=122
14		1	VERRIEGELUNGSBOLZEN			TIRANTE	O. ABB. 9117.04.0 L=435
15	11071990	2	SCHLIEßKEIL OBEN	LOCK KEY UPPER	GACHE	CHIAVISTELLO	
16		2	SCHLIEßNOCKEN OBEN	CLOSING CAM	CAME DE FERMETURE	CAMMA DI CHIUSURA	9112.00.0
17	11046704	2	SCHLIEßKEIL UNTEN	LOCK KEY LOWER	GACHE	CHIAVISTELLO	
18		2	SCHLIEßNOCKEN UNTEN	CLOSING CAM	CAME DE FERMETURE	CAMMA DI CHIUSURA	9111.00.0
19	11072003	2	SCHLIEßBLECH	LOCK SHEET	PLAQUETTE - FREIN	LAMIERA DI CHIUSURA	25-160-0005-302
20		1	SPINDELANTRIEB KPL.	ACIDIMETER	ARBRE COMMANDO	ALBERO COMANDO	8412.00.D
21		1	DREHSÄULE KPL.	PIROT COLUMN CPL.	PIROT CPL.	COMPLESSIRO BRACCI	
22		1	DREHSÄULENLAGER	PIROT COLUMN	SUPPORT DE PIROT	SUPPORTO ASTA DI COMANDO	9292.00.D
23	11047377	1	SECHSKANTMUTTER	HEX NUT BM 20X1,5			BM 20X1,5 BAUSATZTEIL
24	11072000	1	LAGERBOLZEN N516	BEARING BOLT			25-845-3020-301 BS
25		1	ABDECKKAPPE	CAP	CALOTTE DE COUVERTURE	CALOTTA DI COPERTURA	8356.00.D
26		1	ABDECKKAPPE	CAP	CALOTTE DE COUVERTURE	CALOTTA DI COPERTURA	6870.01.0
27		1	ABDECKKAPPE	CAP	CALOTTE DE COUVERTURE	CALOTTA DI COPERTURA	8357.00.0
28		1	ABDECKKAPPE	CAP	CALOTTE DE COUVERTURE	CALOTTA DI COPERTURA	
29		1	LENKGESTÄNGE	STEERING LINKAGE	TIMONERIE DE DIRECTION	TIRANTERIA DELLO STERO	9109.00.D
30		1	ABDICHTLEISTE	SEALING	BANDE D ETANCHEITE	LISTELLO DI	PG.05059 , L=830
31		1	HALTELEISTE	HOLDING STRIP	ARRET BANDE	BANDE DI ARRESTO	PA.0521/3000, L=830
32	11047294	MTR	ABDICHTLEISTE GUMMI	SEALING	BANDE D ETANCHEITE	LISTELLO DI	
33		1	SCHLOSSABDECKUNG	COVERING OF LOCK		COPRITOPPA PER SERRATURA	9133.00.0
	11047480	1	TÜRSTEUEREINHEIT KPL.	DOOR CONTROL UNIT	PORTE COMMANDES	PORTA TASSA OGNISTAGIONE	O.ABB. SIEHE BG 2404 7571.60.0.03.429

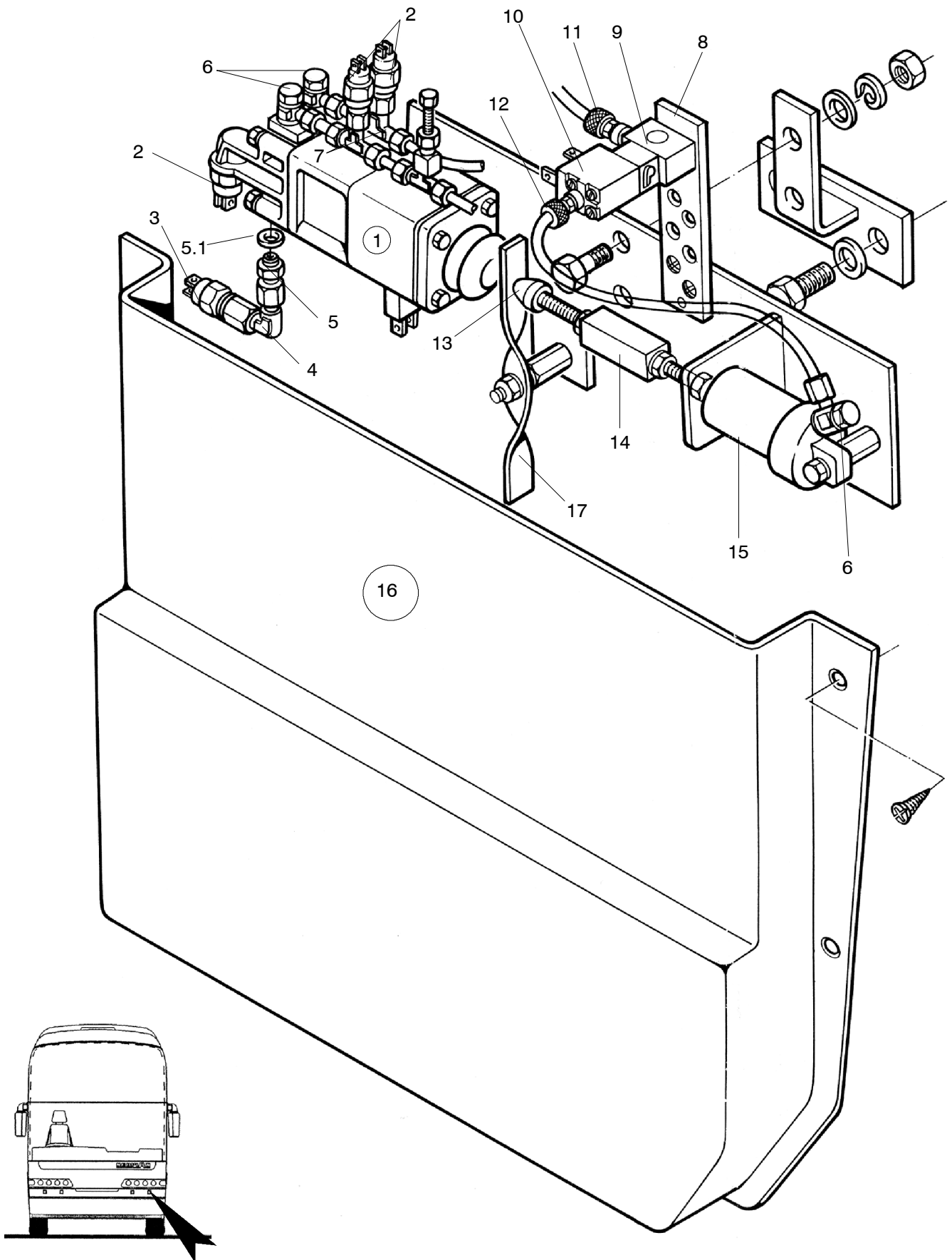

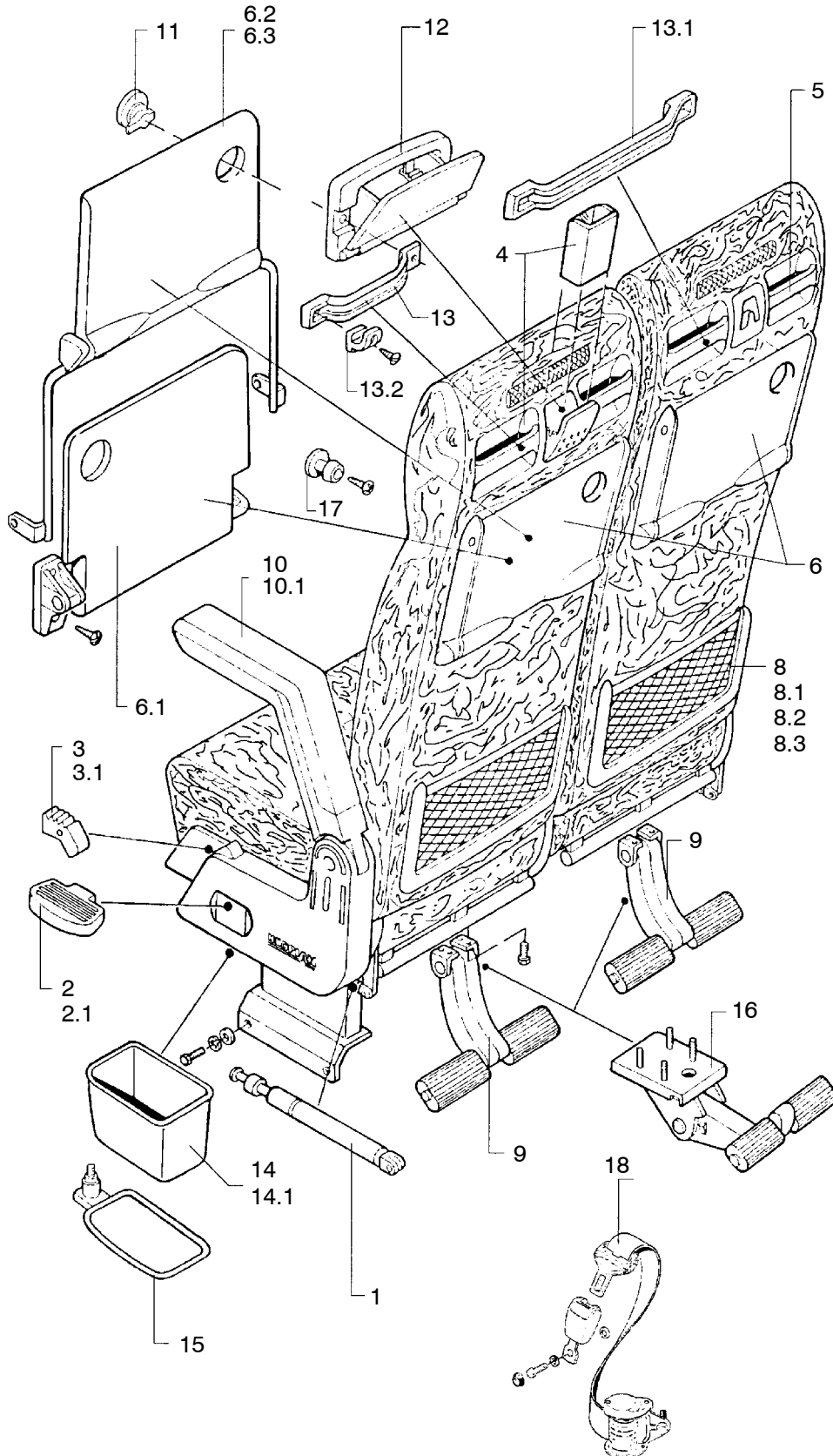

CLICK HERE TO **DOWNLOAD** THE COMPLETE MANUAL

- Thank you very much for reading the preview of the manual.
- You can download the complete manual from: www.heydownloads.com by clicking the link below



- Please note: If there is no response to CLICKING the link, please download this PDF first and then click on it.

CLICK HERE TO **DOWNLOAD** THE COMPLETE MANUAL