

PARTS MANUAL

CK1200

APPLICABLE : GK04-03002~

BOOK CODE : S3GK22003ZO04

(c) Printed in Japan 2006.09

CLICK HERE TO **DOWNLOAD** THE COMPLETE MANUAL

- Thank you very much for reading the preview of the manual.
- You can download the complete manual from: www.heydownloads.com by clicking the link below



- Please note: If there is no response to CLICKING the link, please download this PDF first and then click on it.

CLICK HERE TO **DOWNLOAD** THE COMPLETE MANUAL

目 次・CONTENTS

名 称	DESCRIPTION	ページ PAGE
カバー アッセン (旋回フレーム)	COVER ASSY	430-01
カバー アッセン	COVER ASSY	431-01
9. ロワー システム	LOWER SYSTEM	
走行モータ アッセン	PROPEL MOTOR ASSY	451-01
リダクション アッセン プロペル	REDUCT ASSY, PROPEL	452-01
アイドラ アッセン	IDLER ASSY	453-01
アイドラ アジャスト アッセン	IDLER ADJUST ASSY	454-01
ローラ アッセン	ROLLER ASSY	455-01
下部ローラ アッセン	LOWER ROLLER ASSY	456-01
上部ローラ アッセン	UPPER ROLLER ASSY	456-02
モータ カバー アッセン	MOTOR COVER ASSY	457-01
リンク アッセン	LINK ASSY	458-01
シリンダ アッセン	CYLINDER ASSY	459-01
ステップ アッセン	STEP ASSY	460-01
アダプタ アッセン	ADAPTER ASSY	462-01
シュー アッセン	SHOE ASSY	465-01
トランスリフタ アッセン	TRANSLIFTER ASSY	471-01
トランスリフタ油圧配管	TRANSLIFTER HYD. LINES	472-01
クローラ自力脱着装置	CRAWLER REMOVAL DEVICE	475-01
電装品取付	ELEC ASSY	476-01
10. クレーン アタッチメント	CRANE ATTACHMENT	
下部ブーム アッセン	LOW. BOOM ASSY	501-01
上部ブーム アッセン	UPP. BOOM ASSY	502-01
中間ブーム	INSERT BOOM	503-01
特殊中間ブーム	SPECIAL INSERT BOOM	503-11
アイドラシーブアッセン	IDLER SHEAVE ASSY	503-12
ブーム ポイント シーブ アッセン	BOOM POINT SHEAVE ASSY	505-01
アイドラ シーブアッセン	IDLER SHEAVE ASSY	506-01
スプレッダ ガイドアッセン	SPREADER GUIDE ASSY	507-01
ガイケーブル	GUY CABLE	508-01
ガイケーブル	GUY CABLE	508-11
ガイドローラ アッセン (中間ブーム用)	GUIDE ROLLER ASSY	510-01
上部スプレッダ アッセン	UPPER SPREADER ASSY	513-01
ロワー スプレッダ アッセン	LOW. SPREADER ASSY	514-01
ブーム バックストップ アッセン	BOOM BACK STOP ASSY	515-01
バックストップ アッセン	BACKSTOP ASSY	516-01
ジブ アッセン	JIB ASSY	517-01
ストラット アッセン	STRUT ASSY	517-11
中間ジブ アッセン	INSERT JIB	518-01

編集のつごう上このページを空白とする。
THIS PAGE INTENTIONALLY LEFT BLANK.

符号 ITEM	部品番号 PART No.	PART NAME	部品名	数量 QTY	参照 REFERENCE	適用号機 APPLICABLE No.
	JJ50M00010F5	CONTROL LEVER ASSY (PROPEL)	コントロール レバー アッセン (走行)			
1	GG30V00005F1	VALVE, PILOT	バルブ, パイロット	1		
2	JJ50M01032P1	BRACKET	ブラケット	1		
3	JJ50M01003P1	BRACKET	ブラケット	1		
4	GG50M01025P1	BRACKET	ブラケット	1		
5	JJ50M01011P1	LEVER	レバー	1		
6	GG50M01028P1	LEVER	レバー	1		
7	GB50M01081P1	PIN	ピン	2		
8	GG50M01027P1	LEVER	レバー	2		
9	ZM11C10025	SEMS-BOLT	セムスボルト	3		
10	GB50M01077P1	KNOB	ノブ	1		
13	GG50M01019P1	SPRING	スプリング	1		
14	2406Z173	GRIP	グリップ	2		
15	ZS28C10025	CAPSCREW	キャップスクリュー	2		
16	ZW26K10000	LOCK WASHER	ロックワッシャー	2		
17	GG50S00007F1	SWITCH, PRESSURE	スイッチ, プレッチャ	2		
18	ZM11C06014	SEMS-BOLT	セムスボルト	2		
19	ZM46C06016	SEMS-BOLT	セムスボルト	7		
22	2444Z2337	CONNECTOR	コネクタ	4		
23	HH35X06004G4	ELBOW, 90	エルボ, 90	1		
24	ZN18C12010	NUT	ナット	2		
25	2444T3258D1	CONNECTOR	コネクタ	3		
26	JJ50M01022P1	COVER	カバー	1		
27	ZM22C10020	SEMS-BOLT	セムスボルト	2		
28	2417Z356D5	LOCK	ロック	1		
29	2444T3478	ELBOW, 90	エルボ, 90	1		
32	JJ50S00014P2	SWITCH	スイッチ	1		
33	2479Z696	CAP	キャップ	1		
38	ZW16X10000	WASHER	ワッシャー	3		
39	GG50M01061P1	LABEL	ラベル	1		
40	GG50M01067P1	GRIP	グリップ	1		
	JJ50M00010F3	CONTROL LEVER ASSY (PROPEL)	コントロール レバー アッセン (走行)			
12	GB50S00036F1	SWITCH	スイッチ	1		
20	ZS31C04025	MACHINE SCREW	マシンスクリュー	2		
21	ZW26X04000	LOCK WASHER	ロックワッシャー	2		

符号 ITEM	部品番号 PART No.	PART NAME	部品名	数量 QTY	参照 REFERENCE	適用号機 APPLICABLE No.
	JJ50M01021F2	GRIP ASSY	ｸﾞﾘｯﾌﾟ ﾏｯﾙﾝ			
2	GB50M01091P1	GRIP	ｸﾞﾘｯﾌﾟ	2		

符号 ITEM	部品番号 PART No.	PART NAME	部品名	数量 QTY	参照 REFERENCE	適用号機 APPLICABLE No.
	GG17M00009F1	PANEL ASSY (LEFT STAND)	パネル アッセン (左スタンド)			
1	GG17M01049F1	PANEL ASSY	パネル アッセン	1		
1-1	GG17M01044P1	PANEL	パネル	1		
1-2	GG17M01045P1	PLATE	プレート	1		
1-3	GG17M01046P1	PLATE	プレート	1		
1-5	YN50S00026F1	SWITCH, KEY	スイッチ, キー	1		
1-6	GG50S00022P1	SWITCH	スイッチ	1		
1-7	GG22T00004P1	NAME PLATE	ネーム プレート	1		
1-8	JJ80S00006D2	LAMP	ランプ	1		
1-12	ZM46C04012	SEMS-BOLT	セムスボルト	8		
3	ZM46C04012	SEMS-BOLT	セムスボルト	4		

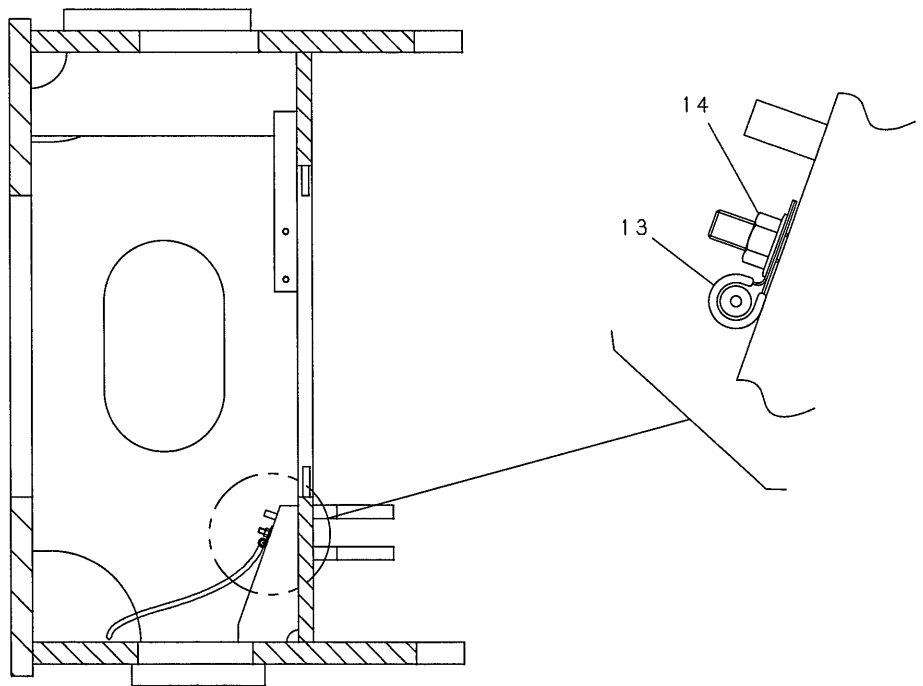
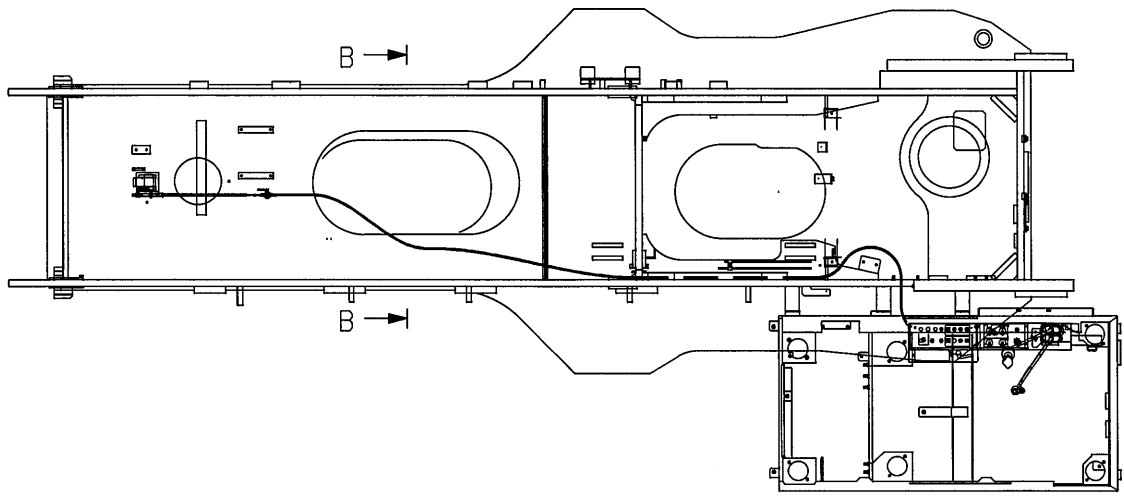

SECTION B-B

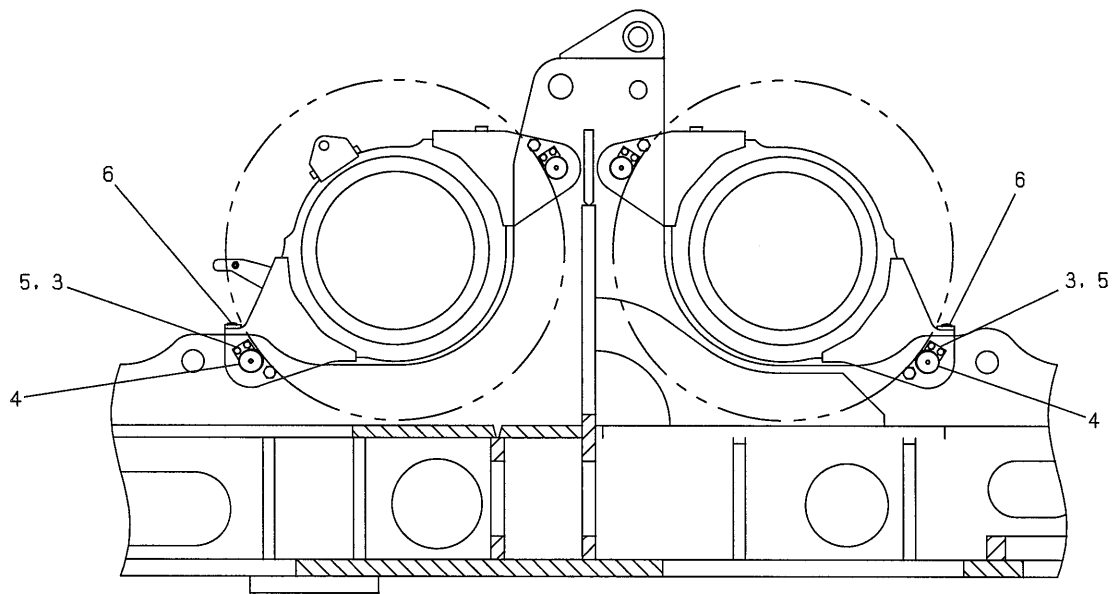

SECTION A-A

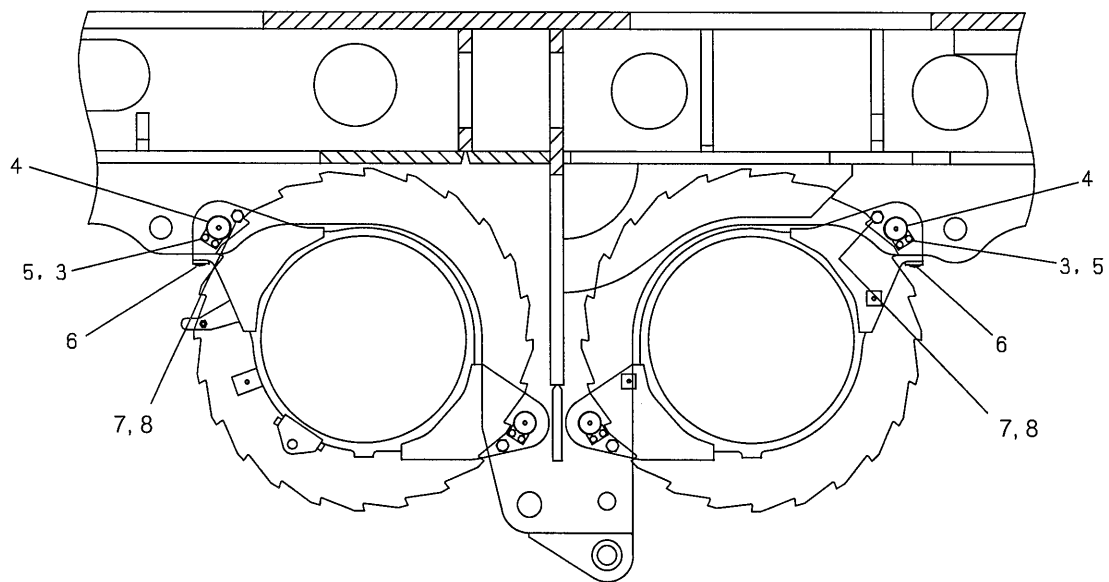

SECTION B-B

符号 ITEM	部品番号 PART No.	PART NAME	部品名	数量 QTY	参照 REFERENCE	適用号機 APPLICABLE No.
	GG30W00001F1	REDUCTION UNIT ASSY	減速機アッセン		P.53-01	
1	GG30W01032P1	HUB	ハブ	1		
2	GG30W01021P1	SPIDER	スパイダ	1		
3	GG30W01019P1	GEAR, RING	ギヤ、リング	1		
4	GG30W01024P1	HOUSING	ハウジング	1		
5	GG30W01020P1	GEAR, SUN	ギヤ、サン	1		
6	GG30W01025P1	RETAINER	リテーナ	1		
7	GG30W01001P1	GEAR, SUN	ギヤ、サン	1		
8	GG30W01026P1	SUPPORT	サポート	1		
9	GG30W01022P1	GEAR, RING	ギヤ、リング	1		
10	GG30W01004P1	SPACER	スペーサ	1		
11	GG30W01005P1	COLLAR	カラー	1		
12	GG30W01006P1	BEARING, BALL	ベアリング、ボール	1		
13	GG30W01007P1	RING, RETAINING	リング、リテイニング	1		
14	GG30W01008P1	OIL SEAL	オイルシール	1		
15	GG30W01009P1	SLEEVE	スリーブ	1		
16	GG30W01027P1	SLEEVE	スリーブ	1		
17	GG30W01030P1	BEARING, BALL	ベアリング、ボール	1		
18	GG30W01011P1	WASHER, THRUST	ワッシャ、スラスト	1		
19	GG30W01028P1	RING, RETAINING	リング、リテイニング	2		
20	GG30W01012P1	SPACER	スペーサ	1		
21	GG30W01013P1	PIN	ピン	3		
22	GG30W01014P1	WASHER, THRUST	ワッシャ、スラスト	6		
23	GG30W01015P1	BEARING, NEEDLE	ベアリング、ニードル	6		
24	GG30W01023P1	PINION	ピニオン	3		
25	ZP26D06025	PIN, SPLIT	ピン、スプリット	3		
26	ZS23C16080	CAPSCREW	キャップスクリュー	20		
27	ZR26X30000	RING, RETAINING	リング、リテイニング	1		
28	ZR16X22000	RING, RETAINING	リング、リテイニング	1		
29	2425R140D1	BEARING	ベアリング	1		
30	ZP26D08032	PIN, SPRING	ピン、スプリング	3		
31	GG30W01017P1	WASHER, THRUST	ワッシャ、スラスト	6		
32	GG30W01018P1	BEARING, NEEDLE	ベアリング、ニードル	6		
33	GG30W01002P1	PINION	ピニオン	3		
34	GG30W01010P1	PIN	ピン	3		
35	2418R5D34	RING, RETAINING	リング、リテイニング	1		
36	GG30W01029P1	SHIM	シム	2		

符号 ITEM	部品番号 PART No.	PART NAME	部品名	数量 QTY	参照 REFERENCE	適用号機 APPLICABLE No.
	GG09H00006F1	CONTROL LINES, FLOOR (WITH FREE FALL)	フロアプレート配管 (フリーフォール付)			
1	ZX23M08440	HOSE ASSY	ホース アッセン	1		
2	ZX23M08420	HOSE ASSY	ホース アッセン	1		
3	ZX23M08210	HOSE ASSY	ホース アッセン	1		
4	ZX23M06200	HOSE ASSY	ホース アッセン	2		
5	ZH22W06008	CONNECTOR	コネクタ	2		

符号 ITEM	部品番号 PART No.	PART NAME	部品名	数量 QTY	参照 REFERENCE	適用号機 APPLICABLE No.
	GG32W00004F1	SWING REDUCT INSTAL	旋回減速機			
1	GG32W00005F1	REDUCTION ASSY, SWING	リダクション アッセン, スイング		P.152-01	
2	R20T0033D10	CAPSCREW	キャップ スクリュ			

編集のつごう上このページを空白とする。
THIS PAGE INTENTIONALLY LEFT BLANK.

符号 ITEM	部品番号 PART No.	PART NAME	部品名	数量 QTY	参照 REFERENCE	適用号機 APPLICABLE No.
	GN31H00003F1	PUMP HYD.LINES (DELIVERY)	ポンプ配管 (デリバリー)			
1	GN31H01009P1	TUBE LINE	チューブライン	1		
2	GN31H01010P1	TUBE LINE	チューブライン	1		
3	GN31H01011P1	FILTER, INLINE	フィルタ, インライン	1		
4	2446R183F1	FILTER, INLINE	フィルタ, インライン	1		
5	ZD12A02100	O-RING	O-リング	3		
6	ZD12P02600	O-RING	O-リング	4		
7	ZD12A01800	O-RING	O-リング	1		
9	ZS28C10035	CAPSCREW	キャップスクリュー	16		
10	ZS18C06060	CAPSCREW	キャップスクリュー	2		
11	ZW26X12000	LOCK WASHER	ロックワッシャ	3		
12	ZW26K10000	LOCK WASHER	ロックワッシャ	16		
13	ZW26X06000	LOCK WASHER	ロックワッシャ	2		
14	ZH42X08012	ELBOW, 45	エルボ, 45	1		
15	ZH22X08012	CONNECTOR	コネクタ	1		
16	ZH32X08000	ELBOW, 90	エルボ, 90	2		
19	ZX23M08185	HOSE ASSY	ホース アッセン	1		
20	ZX27M08042	HOSE ASSY	ホース アッセン	1		
21	GN31H01006P1	TUBE LINE	チューブライン	1		
22	GN31H01007P1	TUBE LINE	チューブライン	1		
23	GN31H01008P1	BRACKET	ブラケット	1		
24	ZS18C16070	CAPSCREW	キャップスクリュー	4		
25	ZW26X16000	LOCK WASHER	ロックワッシャ	4		
26	ZW16X16000	WASHER	ワッシャ	4		
27	ZN18C16013	NUT	ナット	4		
28	ZC37X28114	CLAMP	クランプ	4		
30	ZS18C12070	CAPSCREW	キャップスクリュー	3		
31	ZN16C12010	NUT	ナット	1		
32	ZW16X12000	WASHER	ワッシャ	3		

符号 ITEM	部品番号 PART No.	PART NAME	部品名	数量 QTY	参照 REFERENCE	適用号機 APPLICABLE No.
	GN64H00009F1	MAIN VALVE HYD.LINES	メインバルブ コントロール配管			
1	ZX33M06056	HOSE ASSY	ホース アッセン	2		
3	ZX33M06290	HOSE ASSY	ホース アッセン	1		
5	ZX23M06060	HOSE ASSY	ホース アッセン	1		
6	ZX23M06105	HOSE ASSY	ホース アッセン	1		
7	ZX23M06155	HOSE ASSY	ホース アッセン	1		
8	ZX23M06170	HOSE ASSY	ホース アッセン	1		
10	ZX33M06105	HOSE ASSY	ホース アッセン	1		
11	ZX33M06180	HOSE ASSY	ホース アッセン	1		
17	ZX23M04380	HOSE ASSY	ホース アッセン	1		
18	2444R1409D1	PLUG	プラグ	1		

符号 ITEM	部品番号 PART No.	PART NAME	部品名	数量 QTY	参照 REFERENCE	適用号機 APPLICABLE No.
	JJ03H01051F5	ACCUMULATOR HYD. LINES	アキュムレータ配管		P.217-01	
1	EC51V00001F1	ACCUMULATOR	アキュムレータ	1		
2	GG03H01005P1	BLOCK	ブロック	1		
3	EY02H01018P1	ELBOW	エルボ	1		
4	ZH22X08000	CONNECTOR	コネクタ	1		
5	2444Z3715	ELBOW	エルボ	1		
6	ZH32X06000	ELBOW, 90	エルボ, 90	1		
7	ZE72X08000	PLUG	プラグ	1		
8	EC03H01056P1	CLAMP	クランプ	2		
9	GG50S00006P1	SWITCH, PRESSURE	スイッチ, プレッチャ	1		
10	ZM32C10025	SEMS-BOLT	セムスボルト	4		
13	EZ33H01007P1	CONNECTOR	コネクタ	1		
16	ZX43M08060	HOSE ASSY	ホース アッセン	1		
	JJ03H01051F2	ACCUMULATOR HYD. LINES	アキュムレータ配管			
4	ZH22X08000	CONNECTOR	コネクタ	1		
7	ZE72X08000	PLUG	プラグ	1		
12	2444Z2322	TEE	ティー	1		
	JJ03H01051F4	ACCUMULATOR HYD. LINES	アキュムレータ配管			
12	2444Z2322	TEE	ティー	1		
14	ZH32X08000	ELBOW, 90	エルボ, 90	1		

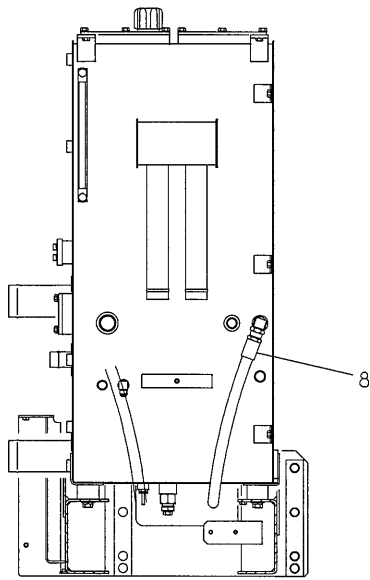

VIEW E

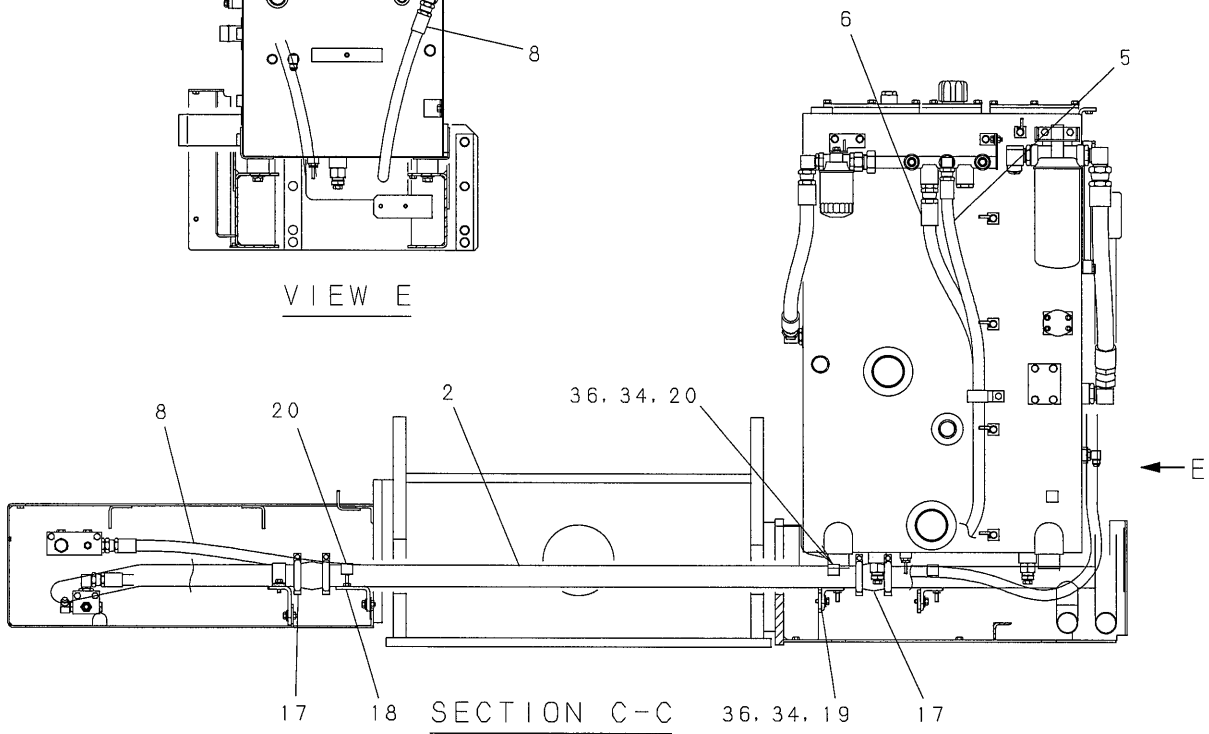

SECTION C-C

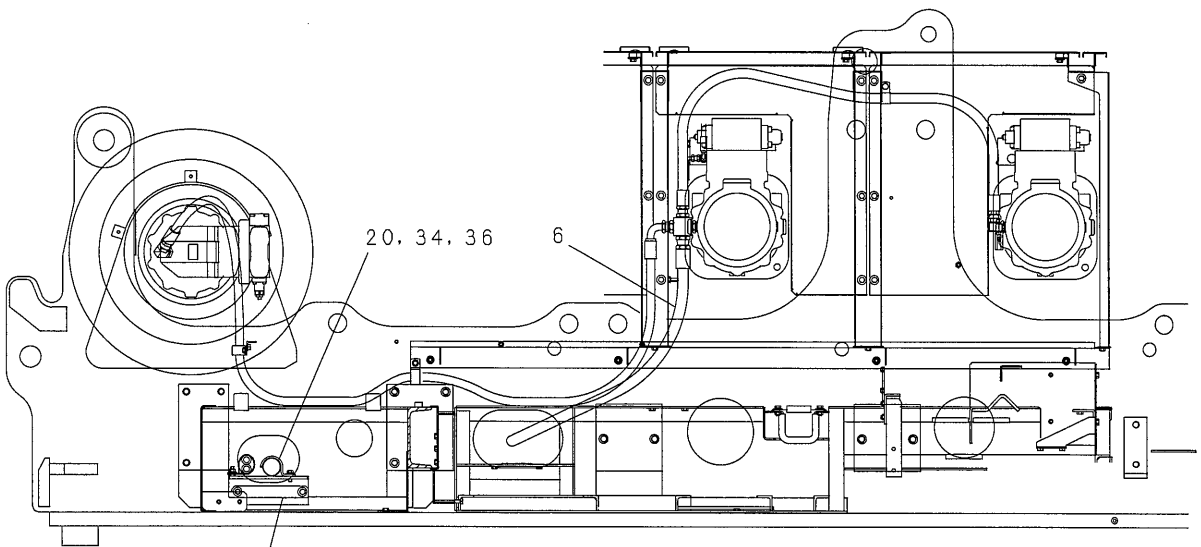

SECTION D-D

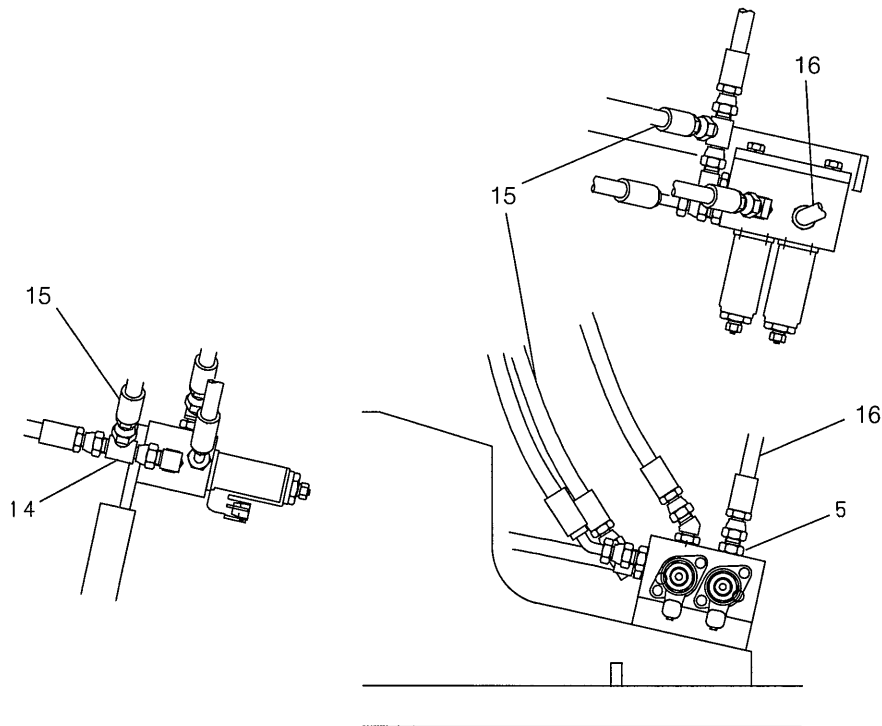
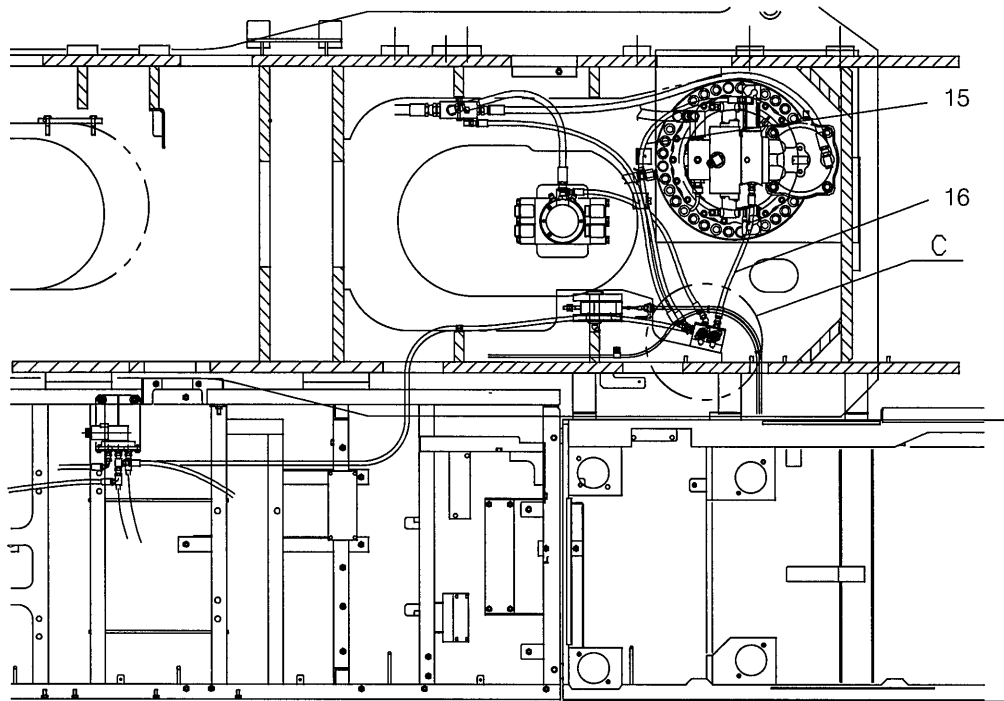

DETAIL C

符号 ITEM	部品番号 PART No.	PART NAME	部品名	数量 QTY	参照 REFERENCE	適用号機 APPLICABLE No.
	GN64H00014F1	8 SECTIONS VALVE (WITH SHUTTLE VALVE)	8連バルブ 配管 (シャトル付)		P.217-01	
1	GG20V00017F2	VALVE BLOCK ASSY	バルブ ブロック アッセン	1		
2	2444T2642	CONNECTOR	コネクタ	1		
3	2444Z3334	CONNECTOR	コネクタ	2		
4	HH45X06004G1	ELBOW, 45	エルボ, 45	2		
5	2444Z2337	CONNECTOR	コネクタ	6		
6	2444Z2338	ELBOW, 90	エルボ, 90	1		
7	LC52S00011P1	SENSOR, PRESS	センサ, プレッチャ	6		
8	2436U1171D21	VALVE, CHECK	バルブ, チェック	1		
9	ZX33M04064	HOSE ASSY	ホース アッセン	2		
10	JJ64H01043P1	HOSE ASSY	ホース アッセン	2		
11	ZX33M06050	HOSE ASSY	ホース アッセン	3		
12	ZX33M06048	HOSE ASSY	ホース アッセン	1		
15	ZS28C10090	CAPSCREW	キャップ スクリュ	4		
16	ZW26K10000	LOCK WASHER	ロックワッシャ	4		
21	HH25R04006G3	CONNECTOR	コネクタ	4		
22	YN30V00019F5	VALVE, CONTROL, FLOW	バルブ, コントロール, フロー	4		
23	HH35X06006G1	ELBOW, 90	エルボ, 90	4		

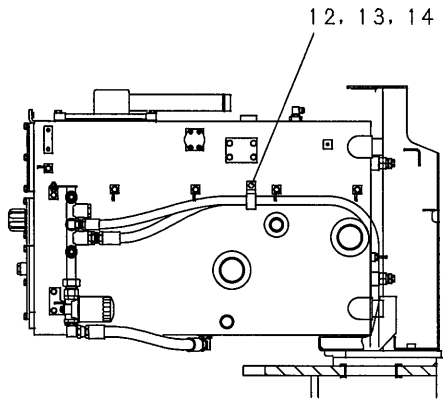

SECTION A-A
(WITHOUT FREE FALL)

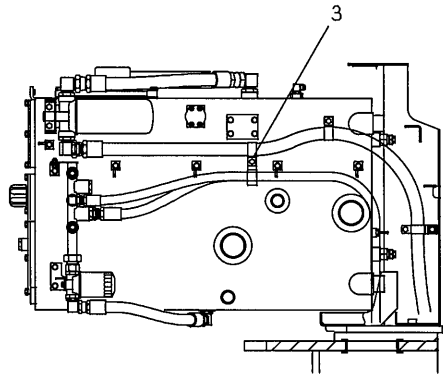

SECTION A-A
(WITH FREE FALL)
(OPTION)

符号 ITEM	部品番号 PART No.	PART NAME	部品名	数量 QTY	参照 REFERENCE	適用号機 APPLICABLE No.
	GK19H00003F1	SWIVEL JOINT INSTAL	スィベル ジョイント トリツク			
1	24100J10710F4	JOINT, SWIVEL	ジョイント, スィベル	1	P.243-01	
2	GK19H01001D3	HOSE ASSY	ホース アッセン	2		
3	GK19H01002D3	HOSE ASSY	ホース アッセン	2		
4	ZX62M08440	HOSE ASSY	ホース アッセン	2		
5	ZX64M04440	HOSE ASSY	ホース アッセン	2		
8	ZH32X04006	ELBOW, 90	エルボ, 90	1		
10	2444R402D4	CONNECTOR	コネクタ	1		
11	2444T3084	TEE	ティー	1		
12	ZH52X08000	TEE	ティー	1		
13	GG55V01020P1	TUBE	チューブ	1		
14	GG55V01021P1	TUBE	チューブ	1		
15	GG55V01022P1	TUBE	チューブ	1		
16	GG55V01023P1	TUBE	チューブ	1		
17	ZE13X16000	FLANGE	フランジ	8		
18	GB55V01012P1	SUPPORT	サポ-ト	1		
19	ZS18C20080	CAPSCREW	キャップ スクリユ	1		
20	ZM12C12030	SEMS-BOLT	セムスボルト	4		
21	ZS28C12040	CAPSCREW	キャップ スクリユ	16		
22	ZS18C12070	CAPSCREW	キャップ スクリユ	16		
23	ZN18C20016	NUT	ナット	1		
24	ZW26X12000	LOCK WASHER	ロックワッシャ	16		
25	ZW26K12000	LOCK WASHER	ロックワッシャ	16		
27	ZD12P03400	O-RING	O-リング	8		
29	ZD12A02100	O-RING	O-リング	4		
30	ZH22X08000	CONNECTOR	コネクタ	4		
31	HH45X08006G1	ELBOW, 45	エルボ, 45	1		
35	2444R839D2	CONNECTOR	コネクタ	2		
37	ZH22X04000	CONNECTOR	コネクタ	2		
38	2444R833D1	PLUG	プラグ	2		
39	2444R840D2	CONNECTOR	コネクタ	2		
40	ZH32X08000	ELBOW, 90	エルボ, 90	1		
41	JJ02H01001P1	CAP	キャップ	2		
42	JJ02H01002P1	CAP	キャップ	2		
43	JJ02H01012P1	COUPLER	カップラ	2		

編集のつごう上このページを空白とする。
THIS PAGE INTENTIONALLY LEFT BLANK.

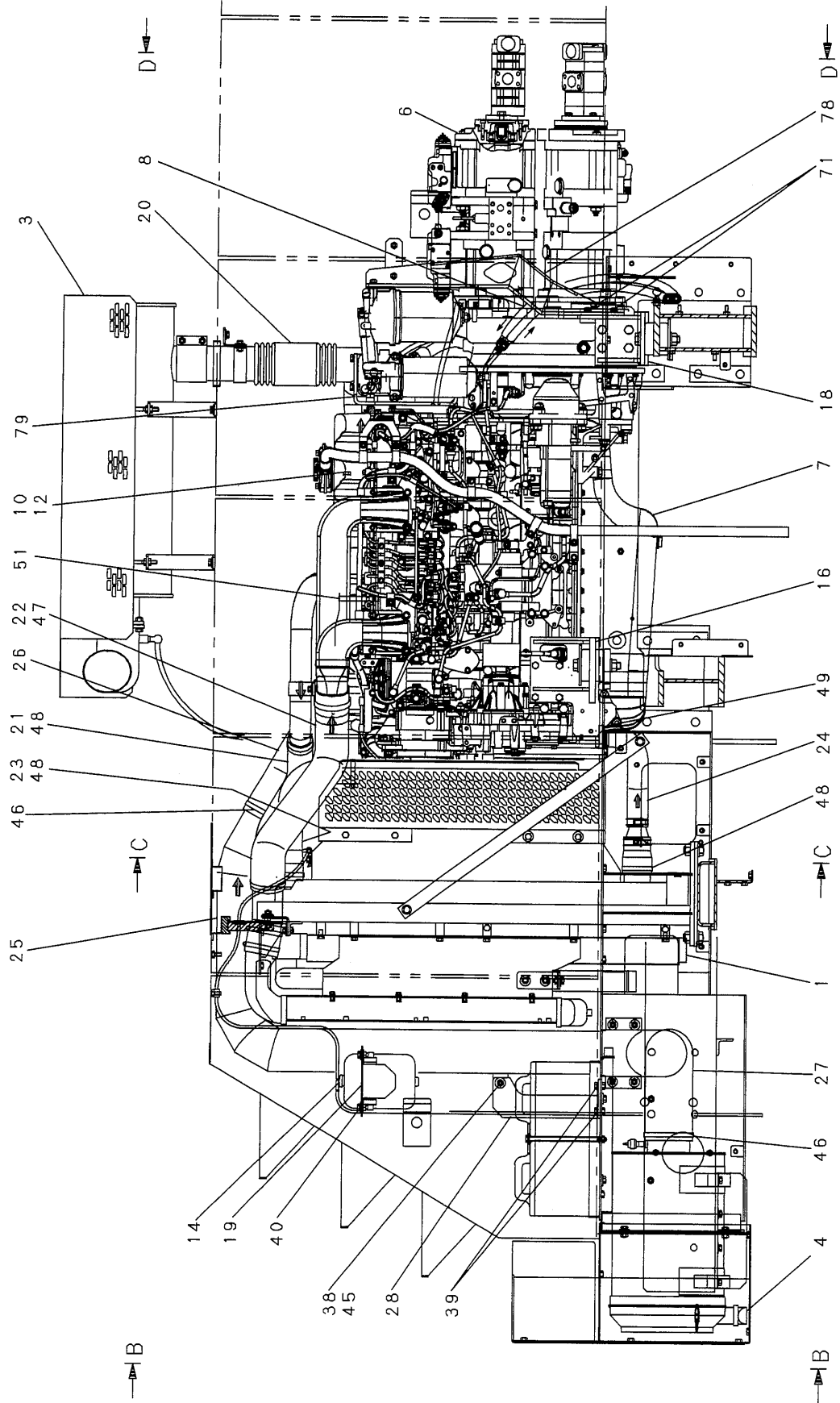

編集のつごう上このページを空白とする。
THIS PAGE INTENTIONALLY LEFT BLANK.

符号 ITEM	部品番号 PART No.	PART NAME	部品名	数量 QTY	参照 REFERENCE	適用号機 APPLICABLE No.
	GK11P00003F1	AIR CLEANER INSTAL	エア クリーナ 取付		P.251-01	
1	EB11P00001F1	CLEANER ASSY, AIR	クリーナ アッセン, エア			
1-1	EB11P00001S001	BODY	ボデー	1		
1-2	EB11P00001S002	ELEMENT, FILTER	エレメント, フィルタ	1		
1-3	EB11P00001S003	O-RING	O-リング	1		
1-4	EB11P00001S004	COVER ASSY	カバー アッセン	1		
1-5	EB11P00001S005	VALVE ASSY	バルブ アッセン	1		
1-6	EB11P00001S006	FILTER	フィルタ	1		
1-7	LE11P01015S001	INDICATOR	インジケータ	1		
1-8	EB11P00001S008	LABEL	ラベル	1		
2	ET11P01006F1	CAP ASSY	キャップ アッセン	1		
2-1	ET12P01006S001	COVER	カバー	1		
2-2	ET12P01006S002	CLAMP	クランプ	1		
2-3	ET12P01006S003	BOLT	ボルト	1		
2-4	ET12P01006S004	NUT	ナット	1		
3	GK11P01006P1	BRACKET	ブラケット	1		
5	ZM11C10030	CAPSCREW	キャップ スクリュー	6		
6	2418T5373C2	WASHER	ワッシャ	2		

編集のつごう上このページを空白とする。
THIS PAGE INTENTIONALLY LEFT BLANK.

符号 ITEM	部品番号 PART No.	PART NAME	部品名	数量 QTY	参照 REFERENCE	適用号機 APPLICABLE No.
	GG01E00067F1	ELEC ASSY (L.H. GUARD)	エレクトリック アッセン (左 ガード)			
1	EZ01E01039P1	CLIP	クリップ	6		
2	HN16C10000G1	NUT	ナット	6		
4	EX03H01042D3	CLIP	クリップ	5		
5	GG11E01223P1	HARNES	ハーネス	1		

符号 ITEM	部品番号 PART No.	PART NAME	部品名	数量 QTY	参照 REFERENCE	適用号機 APPLICABLE No.
	GH01E00001F1	ELEC ASSY (L.H. DECK)	電装品 アッセン (左 テッキ)			
1	GG24E00030F2	RELAY ASSY	リレー アッセン	1		
2	JD01E01004P1	BRACKET	ブラケット	1		
3	JD01E01006P1	BRACKET	ブラケット	1		
4	JD01E01007P1	BRACKET	ブラケット	2		
5	JD01E01008P1	BRACKET	ブラケット	1		
6	JD01E01009P1	BRACKET	ブラケット	1		
8	CM53S00002F1	HORN	ホーン	1		
9	JJ01E01035P1	CLAMP	クランプ	1		
10	ZY26X06050	SPACER	スペーサ	2		
12	2414Z194D12	CAP	キャップ	2		
13	2414Z194D13	CAP	キャップ	1		
14	2414Z194D14	CAP	キャップ	3		
15	EZ01E01036P1	CLIP	クリップ	11		
16	EZ01E01039P1	CLIP	クリップ	7		
17	HN16C10000G1	NUT	ナット	22		
19	EZ01E01009D2	CLIP	クリップ	6		
20	EZ01E01009D3	CLIP	クリップ	26		
21	EZ01E01009D4	CLIP	クリップ	2		
22	EW02E01015D2	CLIP	クリップ	2		
23	EW02E01015D4	CLIP	クリップ	7		
25	EW02E01015DB	CLIP	クリップ	4		
27	ZC46X46014	CLIP	クリップ	1		
29	EW02E01015DC	CLIP	クリップ	1		
32	ZW16X06000	WASHER	ワッシャ	1		
33	ZM11C06012	BOLT	ボルト	1		
35	ZW26X08000	LOCK WASHER	ロックワッシャ	7		
36	ZW16X08000	WASHER	ワッシャ	8		
40	ZS18C08016	CAPSCREW	キャップ スクリュー	7		
41	ZW26X10000	LOCK WASHER	ロックワッシャ	6		
42	ZW16X10000	WASHER	ワッシャ	16		
43	ZS18C10020	BOLT	ボルト	4		
44	ZM11C10020	SEMS-BOLT	セムスボルト	6		
45	ZM22C10025	SEMS-BOLT	セムスボルト	1		
47	ZS18C10016	CAPSCREW	キャップ スクリュー	2		
48	ZS18C08065	CAPSCREW	キャップ スクリュー	1		
49	ZS18C10065	CAPSCREW	キャップ スクリュー	1		
51	JD11E01014P1	HARNESS	ハーネス	1		
52	JD11E01015D1	HARNESS	ハーネス	1		
53	GG11E01060D1	HARNESS	ハーネス	1		
54	JD11E01016D1	HARNESS	ハーネス	1		
55	GG11E01016D1	HARNESS	ハーネス	1		
56	GG11E01137D2	HARNESS	ハーネス	1		
57	GH11E01001P1	HARNESS	ハーネス	1		
58	JD11E01017P1	HARNESS	ハーネス	1		
59	JD11E01019D1	HARNESS	ハーネス	1		
60	JD11E01024D1	HARNESS	ハーネス	1		

符号 ITEM	部品番号 PART No.	PART NAME	部品名	数量 QTY	参照 REFERENCE	適用号機 APPLICABLE No.
	GN11E00004F1	HARNESS ASSY (FOR HEAT UP/OPTION)	ハーネス アッセン (ヒート装置用 / オプション)			
1	GN11E01082P1	HARNESS	ハーネス	1		
2	EZ01E01009D3	CLIP	クリップ	4		

符号 ITEM	部品番号 PART No.	PART NAME	部品名	数量 QTY	参照 REFERENCE	適用号機 APPLICABLE No.
	GB02C00018F4	CAB ASSY	キャブ アッセン		P.401-01	
5	EW02C01236F1	SASH ASSY	サッシ アッセン	1	P.409-01	
6	GB02C01254P1	GLASS	ガラス	1		
7	GB02C01261P1	GLASS	ガラス	1		
8	EW02C01078P1	GLASS	ガラス	1		
9	GB02C01259P1	GLASS	ガラス	1		
10	GB02C01260P1	GLASS	ガラス	1		
11	GB02C01262P1	GLASS	ガラス	1		
12	GB02C01263P1	GLASS	ガラス	1		
13	GB02C01255P1	GLASS	ガラス	1		
15	EW53C00003F1	ARM, WIPER	アーム, ワイパ	2		
18	EW53C00005F1	BLADE, WIPER	ブレード, ワイパ	2		
20	2488U39	MOTOR, HYD	モータ, エアツ	1		
21	EW76S00003F1	MOTOR, WIPER	モータ, ワイパ	1		
24	GB02C01362P1	NOZZLE	ノズル	3		
25	GG02C01005P1	HOSE	ホース	3		
26	EZ02C01168P1	JOINT	ジョイント	3		
27	EZ02C01169P1	JOINT	ジョイント	3		
28	2414Z199D12	TUBE	チューブ	1		
30	2456R315	LIGHT, ROOM	ライト, ルーム	1		
33	GB80S00011P1	LAMP	ランプ	1		
35	YT17M01034P1	HOLDER	ホルダ	1		
37	GB02C01403P1	HANDLE	ハンドル	1		
38	GB02C01027P1	STRIKER	ストライカ	2		
42	2479R551D1	CABLE	ケーブル	1		
43	GB02C01187P1	HARNESS	ハーネス	1		
45	YT02C01296P1	RIVET	リベット	2		
47	GB02C01358P1	RAIL	レール	1		
51	2420R429D7	GROMMET	グロメット	2		
52	2420R429D17	GROMMET	グロメット	1		
53	2420R429D1	GROMMET	グロメット	1		
54	EZ02C01051P1	GROMMET	グロメット	1		
55	2420R372D17	GROMMET	グロメット	1		
56	GB02C01356P1	COVER	カバー	1		
59	GB02C01364P1	COVER	カバー	1		
60	2444Z3519	KNOB	ノブ	5		
67	ZS28C06020	CAPSCREW	キャップ スクリュ	2		
68	GB02C01190P1	WASHER	ワッシャ	4		
69	ZM22C10020	SEMS-BOLT	セムスボルト	5		
73	ZM46C05020	SEMS-BOLT	セムスボルト	2		
74	ZM46C05012	SEMS-BOLT	セムスボルト	2		
76	ZM46C06016	SEMS-BOLT	セムスボルト	8		
80	ZS28C08020	CAPSCREW	キャップ スクリュ	4		
81	ZW26X08000	LOCK WASHER	ロックワッシャ	4		
82	ZW26X03000	LOCK WASHER	ロックワッシャ	2		
83	ZW26X06000	LOCK WASHER	ロックワッシャ	6		
85	2432R320D5	CLAMP	クランプ	2		
88	GB02C01349P1	PLATE	プレート	1		
90	R27T0006D65	CHANNEL, RUBBER	チャンネル, ラバー	1		
93	R27T0037D3	WASHER	ワッシャ	11		
95	ZM22C08025	SEMS-BOLT	セムスボルト	2		
97	ZS31C03012	MACHINE SCREW	マシンスクリュ	2		
98	ZS41C05012	CAPSCREW	キャップ スクリュ	11		
99	2418Z1245	PACKING	パッキン	11		

符号 ITEM	部品番号 PART No.	PART NAME	部品名	数量 QTY	参照 REFERENCE	適用号機 APPLICABLE No.
	GB02C01550F1	RUBBER SHEET ASSY (OPERATOR'S ROOM)	ラバーシート アッセン (運転室内)		P.402-01	
5	GB02C01422P1	SHEET, RUBBER	シート, ラバー	1		
8	GB02C01427P1	SEAL	シール	1		
10	GB02C01551P2	SHEET, RUBBER	シート, ラバー	1		

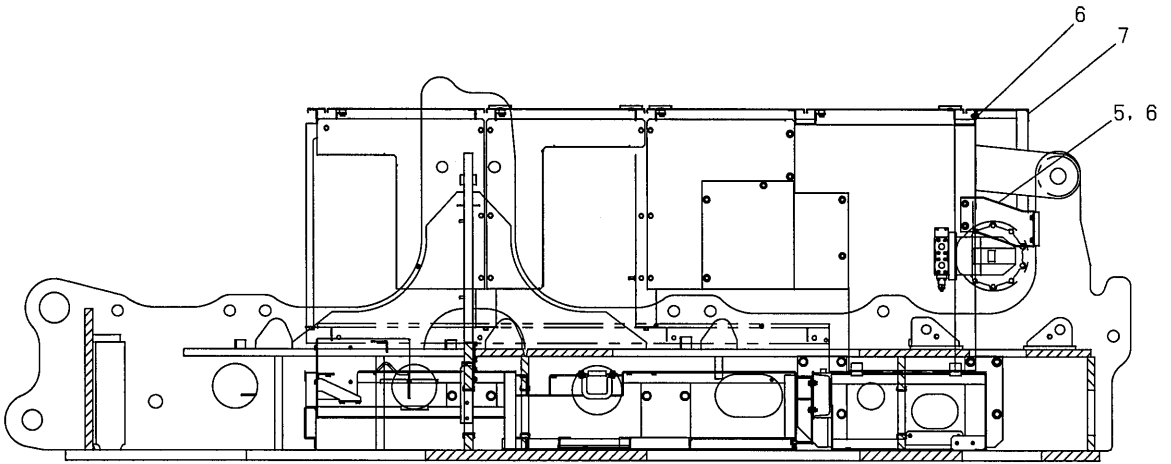

VIEW D

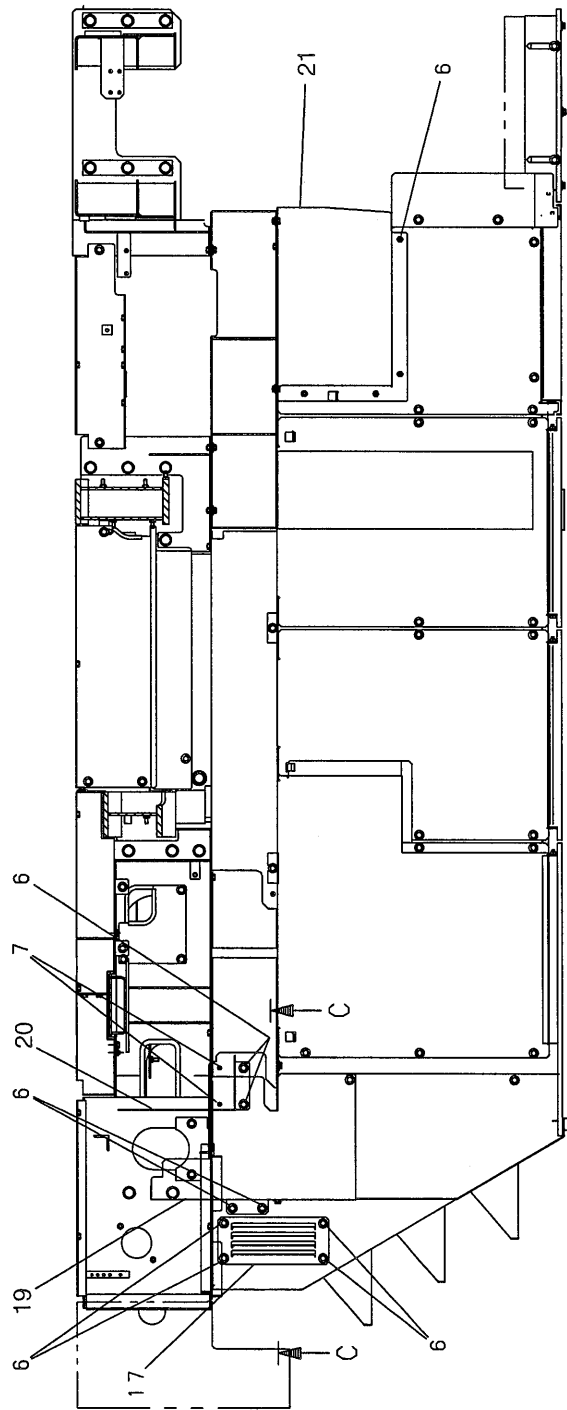

V I E W A

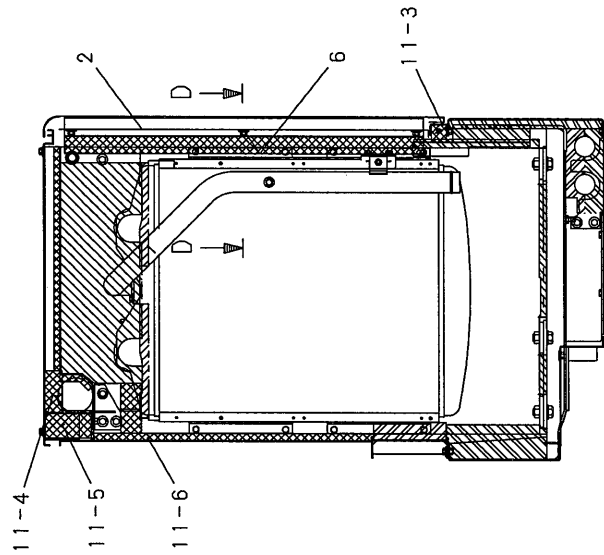

S E C T I O N B - B

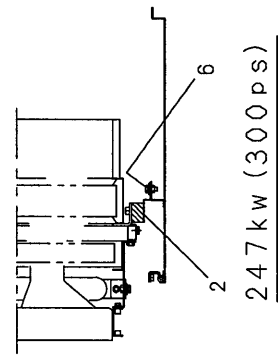
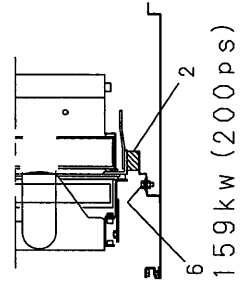

S E C T I O N D - D

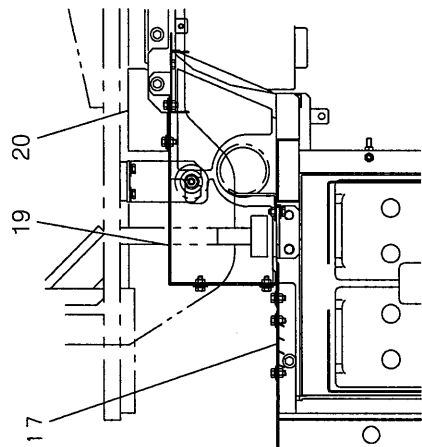

S E C T I O N C - C

符号 ITEM	部品番号 PART No.	PART NAME	部品名	数量 QTY	参照 REFERENCE	適用号機 APPLICABLE No.
	GG21C00067F1	L.H. GUARD ASSY	左ガード アッセン			
1	GN21C01076P1	COVER	カバー	1		
2	GG21C01661P1	COVER	カバー	1		
4	GG21C01674P1	COVER	カバー	1		
5	GG21C01662P1	BRACKET	ブラケット	1		
6	GG21C01663P1	BRACKET	ブラケット	1		
7	GG21C01664P1	BRACKET	ブラケット	1		
8	GG21C01659P1	COVER	カバー	1		
12	ZM32C10025	SEMS-BOLT	セムスボルト	11		

編集のつごう上このページを空白とする。
THIS PAGE INTENTIONALLY LEFT BLANK.

符号 ITEM	部品番号 PART No.	PART NAME	部品名	数量 QTY	参照 REFERENCE	適用号機 APPLICABLE No.
	GG53F00059F1	R.H. DECK INSTAL (UNDER OF CAB)	右デッキトリック (キャブ 下)			
1	GG53F00082F1	DECK ASSY, R/H	デッキアッセン, ライトハンド	1		
1-1	GG53F00053P1	DECK, R/H	デッキ, ライトハンド	1		
1-2	GH41C00001F2	STEP ASSY	ステップアッセン	1	P.424-11	
3	JJ41C00146P1	STEP	ステップ	1		
4	ZS18C20060	CAPSCREW	キャップスクリュー	6		
5	ZW16H20000	WASHER	ワッシャー	6		
6	ZM12C10030	SEMS-BOLT	セムスボルト	6		
7	Z418T5373C2	WASHER	ワッシャー	6		
8	GG21C01024P1	CAPSCREW	キャップスクリュー	2		
9	ZW26X10000	LOCK WASHER	ロックワッシャー	2		
12	YT11M01012P1	GROMMET	グロメット	1		
14	EW03H01038D8	TRIM	トリム	1		
15	ZS28C14030	CAPSCREW	キャップスクリュー	6		
16	ZW16K14000	WASHER	ワッシャー	6		
17	ZW26K14000	LOCK WASHER	ロックワッシャー	6		

符号 ITEM	部品番号 PART No.	PART NAME	部品名	数量 QTY	参照 REFERENCE	適用号機 APPLICABLE No.
	GK21C01133F2	COVER ASSY (SWING FRAME)	カバー アッセン (旋回フレーム)			
6	ZM32C10025	SEMS-BOLT	セムス ボルト	15		
7	2420R220D41	BOLT	ボルト	2		
8	2418T5373C2	WASHER	ワッシャ	2		
9	2414P7951	COVER	カバー	1		
12	GK21C01133F1	COVER ASSY	カバー アッセン	1	NOT SHOWN	
	GK21C01133F1	COVER ASSY (SWING FRAME)	カバー アッセン (旋回フレーム)			
1	GK21C01135P1	COVER	カバー	1		
2	GG23C01016P1	BRACKET	ブラケット	1		
3	GG23C01026P1	COVER	カバー	2		
4	GB23C01046P1	COVER	カバー	1		
5	GG23C01037P2	COVER	カバー	1		

符号 ITEM	部品番号 PART No.	PART NAME	部品名	数量 QTY	参照 REFERENCE	適用号機 APPLICABLE No.
	GK54D00004F1	IDLER ADJUST ASSY	アイドル アジャスト アッセン			
1	GK54D01002P1	SUPPORT	サポ-ト	1		
2	2420T3228D1	SHIM	シム	1		
3	2420T3228D3	SHIM	シム	1		
4	2420T3228D3	SHIM	シム	2		
5	2420T3228D4	SHIM	シム	6		
6	GK54D01003P1	COVER	カバー	1		
7	ZS23C20160	CAPSCREW	キャップ スクリュ	4		
8	ZS18C12025	CAPSCREW	キャップ スクリュ	1		
9	ZW26K20000	LOCK WASHER	ロック ワッシャ	4		
10	ZW26X12000	LOCK WASHER	ロック ワッシャ	1		
11	ZW16X12000	WASHER	ワッシャ	1		

符号 ITEM	部品番号 PART No.	PART NAME	部品名	数量 QTY	参照 REFERENCE	適用号機 APPLICABLE No.
	GK01V00005F1	CYLINDER ASSY	シリンダ アッセン			
1	GK01V00006F1	CYLINDER ASSY	シリンダ アッセン	2		
2	GG01V01015P1	PIN	ピン	4		
3	GG01V01001P1	PIN	ピン	2		
4	2419P2534	PIN	ピン	2		
5	ZM11C12025	SEMS-BOLT	セムスボルト	8		
6	HP75X12079G1	PIN, SPRING	ピン, スプリング	2		
7	GK01V01006P1	CLAMP	クランプ	2		
8	GK01V01005P1	CLAMP	クランプ	2		
9	ZS18C16035	CAPSCREW	キャップ スクリュー	4		
10	ZN18C16013	NUT	ナット	4		
11	ZW26X16000	LOCK WASHER	ロック ワッシャ	4		

編集のつごう上このページを空白とする。
THIS PAGE INTENTIONALLY LEFT BLANK.

符号 ITEM	部品番号 PART No.	PART NAME	部品名	数量 QTY	参照 REFERENCE	適用号機 APPLICABLE No.
	GK03A00014F1	LOW. BOOM ASSY	下部ブーム アッセン			
1	GK03A00015P1	BOOM, LOW	ブーム, ロー	1		
2	GK64A00018F1	SPREADER ASSY, UPP	スプレッダ アッセン, アッパ	1	P.513-01	
3	GK03A01068P1	PIN	ピン	2		
4	2419T7309	PIN	ピン	2		
5	20Z939D5	PIN	ピン	2		
6	ZG91S04000	NIPPLE, GREASE	ニップル, グリース	2		
7	GK05A01005P1	PIN	ピン	2		
8	2419T7620	PIN	ピン	2		
10	GG03A01050D1	SHIM	シム	4		
11	JJ51E00005F2	SWITCH ASSY, LIMIT	スイッチ アッセン, リミット	1	P.811-01	
12	GG64A01027F3	GUIDE ASSY	ガイド アッセン	1	P.507-01	
13	2420T3869	POINTER	ポインタ	1		
14	2418T7249	SPACER	スペーサ	1		
15	ZN38C10008	U-NUT	U-ナット	1		
16	JJ03A1051F4	HOLDER ASSY	ホルダ アッセン	4		
16-8	JJ03A01052P1	HOLDER	ホルダ	2		
16-10	2418T6558D3	SHEET	シート	1		
16-25	ZN39C10008	U-NUT	U-ナット	4		
16-26	ZS18C10025	CAPSCREW	キャップ スクリュー	4		
35	H075X09062G1	PIN, SPRING	ピン, スプリット	6		

CLICK HERE TO **DOWNLOAD** THE COMPLETE MANUAL

- Thank you very much for reading the preview of the manual.
- You can download the complete manual from: www.heydownloads.com by clicking the link below



- Please note: If there is no response to CLICKING the link, please download this PDF first and then click on it.

CLICK HERE TO **DOWNLOAD** THE COMPLETE MANUAL

符号 ITEM	部品番号 PART No.	PART NAME	部品名	数量 QTY	参照 REFERENCE	適用号機 APPLICABLE No.
	GG63A00027F1	IDLER SHEAVE ASSY	アイドルシーブ アッセン		P.503-11	
1	GG63A01094P1	FRAME	フレーム	1		
2	JL06A01012F1	SHEAVE ASSY	シーブ アッセン	3		
3	GG63A01095P1	PIN	ピン	1		
4	2418T16924	PLATE, KEEPER	プレート, キーパー	2		
5	ZS18C20035	BOLT	ボルト	4		
6	ZW26X20000	LOCK WASHER	ロックワッシャ	4		
7	GG63A01096P1	PIN	ピン	1		
8	ZP15D06036	PIN, SPLIT	ピン, スプリット	2		
9	GG63A01097P1	ROLLER	ローラ	3		

符号 ITEM	部品番号 PART No.	PART NAME	部品名	数量 QTY	参照 REFERENCE	適用号機 APPLICABLE No.
	GK71A00002F1	GUY CABLE	ガイケーブル			
1	GK71A00005D1	GUY CABLE	ガイケーブル	2		

符号 ITEM	部品番号 PART No.	PART NAME	部品名	数量 QTY	参照 REFERENCE	適用号機 APPLICABLE No.
	GK08A00019F1	BOOM BACKSTOP ASSY	ブームバックストップアッセン			
1	GK50S00001P1	SWITCH, LIMIT	スイッチ, リミット	2		
2	GK51E01015P1	BRACKET	ブラケット	2		
3	JJ51E01015P1	CAPSCREW	キャップスクリュー	4		
4	ZN18C05004	NUT	ナット	4		
5	ZW26X05000	LOCK WASHER	ロックワッシャー	4		
6	ZW16P05000	WASHER	ワッシャー	4		
7	ZM11C10020	SEMS-BOLT	セムスボルト	4		
8	ZW16X10000	WASHER	ワッシャー	4		
9	GK08A00020F1	BACKSTOP ASSY, TOWER	バックストップアッセン, タワー	1	P.516-01	

符号 ITEM	部品番号 PART No.	PART NAME	部品名	数量 QTY	参照 REFERENCE	適用号機 APPLICABLE No.
	GK71A00003F1	GUY CABLE (BASE)	ガ イケ-フル (基本)			
8	GK71A00006F1	GUY CABLE ASSY	ガ イケ-フル アッセン	1	NOT SHOWN	
9	2430R316D1F1	GUY CABLE	ガ イケ-フル	1	NOT SHOWN	
10	2430R317D2F1	GUY CABLE	ガ イケ-フル	1	NOT SHOWN	
	GG71A00012F2	GUY CABLE (10ft INSERT BOOM)	ガ イケ-フル (3.1m 中間ジブ)			
1	2430R316D3	GUY CABLE	ガ イケ-フル	1		
6	19K13	PIN	ピン	1		
7	ZP16D10063	PIN	ピン	1		
	2430R316D2F1	GUY CABLE (20ft INSERT BOOM)	ガ イケ-フル (6.1m 中間ジブ)			
2	2430R316D2	GUY CABLE	ガ イケ-フル	1		
6	19K13	PIN	ピン	1		
7	ZP16D10063	PIN	ピン	1		
	GK71A00006F1	GUY CABLE (STRUT SIDE)	ガ イケ-フル (ストラット側)			
3	2430R317D5	GUY CABLE	ガ イケ-フル	1		
6	19K13	PIN	ピン	2		
7	ZP16D10063	PIN	ピン	2		
	2430R316D1F1	GUY CABLE (OFFSET ANGLE 30°)	ガ イケ-フル			
4	2430R316D1	GUY CABLE	ガ イケ-フル	1		
6	19K13	PIN	ピン	1		
7	ZP16D10063	PIN	ピン	1		
	2430R317D2F1	GUY CABLE (JIB SIDE BASE)	ガ イケ-フル (ジブ 基本)			
5	2430R317D2	GUY CABLE	ガ イケ-フル	1		
6	19K13	PIN	ピン	2		
7	ZP16D10063	PIN	ピン	2		

編集のつごう上このページを空白とする。
THIS PAGE INTENTIONALLY LEFT BLANK.

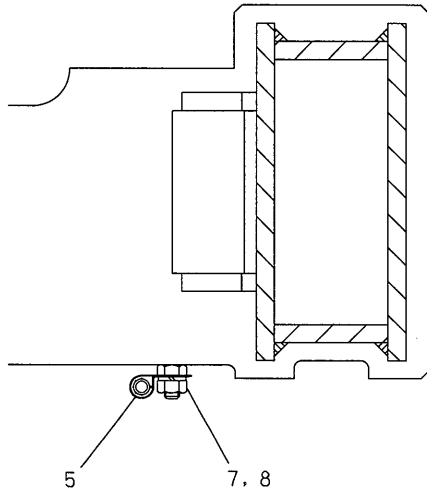

SECTION A-A

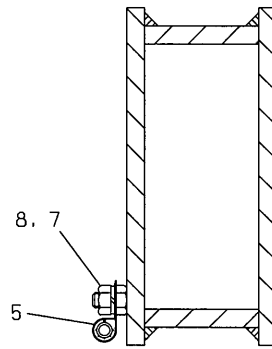

SECTION B-B

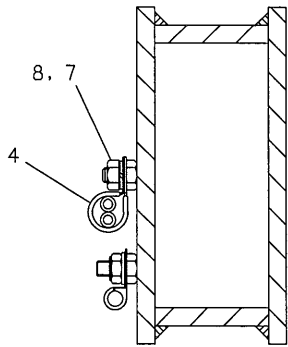

SECTION C-C

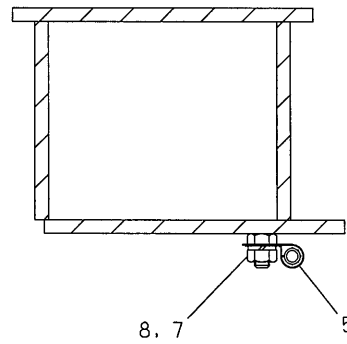

SECTION D-D

符号 ITEM	部品番号 PART No.	PART NAME	部品名	数量 QTY	参照 REFERENCE	適用号機 APPLICABLE No.
	GK81A01006F2	TAGLINE GUIDE ASSY	タグライン ガイド アッセン			
1	GK81A01009F1	SHEAVE ASSY	シーブ アッセン, タグライン	1	P.654-01	
3	30Z3D4	WEDGE, ROPE	ウェッジ, ロープ	1		
4	30Z1D4	CLAMP	クランプ	2		
5	GK81A01014F1	GUIDE ASSY	ガイド アッセン	1		
5-1	GK81A01015P1	GUIDE	ガイド	1		
5-2	GK81A01011P1	U-BOLT	U-ボルト	2		
5-3	ZN38C16015	U-NUT	U-ナット	4		

符号 ITEM	部品番号 PART No.	PART NAME	部品名	数量 QTY	参照 REFERENCE	適用号機 APPLICABLE No.
	GK02W00001F1	REEVING WINCH INSTAL	ウインチ 取付			
1	GK02W00002F1	REEVING WINCH ASSY	リービングウインチ アッセン	1	P.673-01	
2	GK02W01001P1	BASE	ベース	1		
4	ZN38C12011	U-NUT	U-ナット	10		
6	ZM12C12030	SEMS-BOLT	セムスボルト	6		
7	JJ72A00001P1	WIRE ROPE	ワイヤ ロープ	1		
8	2420Z605D1	SHACKLE	シャックル	1		
9	ZN11C12010	NUT	ナット	4		
10	HR96C12077G1	U-BOLT	U-ボルト	5		
12	2418T9088D3	WASHER	ワッシャー	10		

符号 ITEM	部品番号 PART No.	PART NAME	部品名	数量 QTY	参照 REFERENCE	適用号機 APPLICABLE No.
	JL61A01009F1	ROLLER ASSY	ローラ アッセン		P.675-01	
1	JL61A01008P1	BRACKET	ブラケット	1		
2	JJ61A0103P1	BRACKET	ブラケット	1		
3	JJ61A01032P1	PIN	ピン	1		
4	ZP16D05028	PIN, SPLIT	ピン, スプリット	2		
5	18P933D656	SPACER	スペーサ	1		
6	ZP45X16032	PIN	ピン	4		
7	2419T6338	PIN	ピン	2		
8	ZP16D04028	PIN, SPLIT	ピン, スプリット	2		
9	ZW16K16000	WASHER	ワッシャ	4		

符号 ITEM	部品番号 PART No.	PART NAME	部品名	数量 QTY	参照 REFERENCE	適用号機 APPLICABLE No.
	GK63A00012F1	SHEAVE ASSY, B.POINT	ﾌﾞｰﾑﾎﾟｲﾝﾄｼｰﾌﾞ ﾏｯｾﾝ		P.702-01	
1	GK63A01024P1	ERAME	ﾌﾚｰﾑ	1		
2	JL06A01012F1	SHEAVE ASSY	ｼｰﾌﾞ ﾏｯｾﾝ	3		
2-1	JL06A01004P1	SHEAVE	ｼｰﾌﾞ	1		
2-2	JL06A01010P1	BEARING, ROLLER	ﾊﾞｰﾘﾝｸﾞ, ﾚｰﾗ	1		
2-3	2444Z4109	NIPPLE, GREASE	ﾆｯﾌﾟﾙ, ｸﾞﾚｰｽ	1		
3	GK63A01025P1	GUAR, SHEAVE	ｶﾞｰﾄﾞ, ﾏｯｾﾝ	1		
4	GK63A01026P1	BRACKET	ﾌﾞﾗｹｯﾄ	2		
5	GG63A01103P1	PIN	ﾋﾟﾝ	1		
7	20T4058D241	ROD END	ﾚｯﾄﾞ ﾍﾝﾄﾞ	2		
9	ZP16D08050	PIN, SPLIT	ﾋﾟﾝ, ﾏﾞｯﾌﾟﾘｯﾄ	2		
10	ZS18C16040	CAPSCREW	ｷﾞﾔｯﾌﾟ ﾏﾞﾗﾝｸ	2		
11	ZS16C16035	CAPSCREW	ｷﾞﾔｯﾌﾟ ﾏﾞﾗﾝｸ	6		
12	ZW26X16000	LOCK WASHER	ﾛｯｸ ﾜｯｼﾞﺎ	8		
13	ZN38C16015	U-NUT	U-ﾅｯﾄ	2		
14	GG63A01107P1	PIN	ﾋﾟﾝ	4		
15	HP75X09062G1	PIN, SPRING	ﾋﾟﾝ, ﾏﾞｯﾌﾟﾘﾝｸﾞ	4		

符号 ITEM	部品番号 PART No.	PART NAME	部品名	数量 QTY	参照 REFERENCE	適用号機 APPLICABLE No.
	GK63A01027F1	SHEAVE ASSY	ストラットシーフ アッセン		P.707-01	
1	JL06A01012F1	SHEAVE ASSY	シーフ アッセン	4		
1-1	JL06A01004P1	SHEAVE	シーフ	1		
1-2	JL06A01010P1	BEARING, ROLLER	ベアリング, ローラ	1		
1-3	2444Z4109	NIPPLE, GREASE	ニップル, グリース	1		
2	GG63A01092P1	LINK	リンク	2		
4	GG63A01091D3	PIN	ピン	1		
5	20T4058D241	ROD END	ロッド エンド	2		
6	ZS18C16040	CAPSCREW	キャップスクリュー	2		
7	ZW26X16000	LOCK WASHER	ロックワッシャー	2		
8	JJ63A01044D8	GUARD	ガード	1		
9	ZP16D08050	PIN, SPLIT	ピン, スプリット	2		
10	2418T3565D19	SPACER	スペーサ	2		
11	GG63A01105P1	BRACKET	ブラケット	1		
12	ZM11C10025	SEMS-BOLT	セルフボルト	2		
14	ZP16D05036	PIN, SPLIT	ピン, スプリット	2		

符号 ITEM	部品番号 PART No.	PART NAME	部品名	数量 QTY	参照 REFERENCE	適用号機 APPLICABLE No.
	JJ62A00003F2	AUX.SHEAVE ASSY	補助シーブ アッセン		P.710-01	
23	JJ62A00003F1	SHEAVE ASSY, AUX	シーブ アッセン, ホジヨ	1	NOT SHOWN	
	JJ62A00003F1	AUX.SHEAVE ASSY	補助シーブ アッセン			
2	GG62A01028P1	GUARD, SHEAVE	ガード, シーブ	1		
3	JJ62A01013P1	GUARD	ガード	1		
4	JL06A01012F1	SHEAVE ASSY	シーブ アッセン	1		
5	JJ62A01008P1	PIN	ピン	1		
7	GG62A01029P1	PIN	ピン	2		
8	GG63A01028D2	PIN	ピン	1		
9	20T4058D241	ROD	ロッド	2		
10	ZY21X12220	SPACER	スペーサ	1		
11	ZS18C16040	CAPSCREW	キャップ スクリュー	10		
12	ZN39C16015	U-NUT	U-ナット	4		
13	ZW16X20000	WASHER	ワッシャ	2		
14	ZW26X16000	LOCK WASHER	ロックワッシャ	6		
15	2420N464D7	PIN, SPRING	ピン, スプリング	4		
16	ZP16D05036	PIN, SPLIT	ピン, スプリット	2		
17	ZM11C10035	SEMS-BOLT	セムスボルト	4		
18	JJ62A01009P1	PLATE	プレート	2		
19	JJ62A01010P1	ROLLER	ローラ	2		
20	R25P0007D6	BEARING	ベアリング	2		
21	ZN38C10008	U-NUT	U-ナット	4		
22	2418T5373C2	WASHER	ワッシャ	4		
24	JJ62A01014P2	FRAME, SHEAVE, AUX	フレーム, シーブ, ホジヨ	1		

符号 ITEM	部品番号 PART No.	PART NAME	部品名	数量 QTY	参照 REFERENCE	適用号機 APPLICABLE No.
	GG63A00016F2	SHAVE ASSY, B.POINT	シ-フ アッセン、ブ-ムホ°イント		P.713-01	
1	GG63A01052P1	GUARD, SHEAVE	ガード、シ-フ	1		
2	GG63A01055P1	GUARD, SHEAVE	ガード、シ-フ	1		
4	GG63A01053P1	PIN	ピン	1		
5	GG63A01051P1	SHEAVE	シ-フ	2		
6	2425U107D14	BEARING, ROLLER	ハ°アリンガ°、ローラ	2		
9	20T4058D241	ROD END	ロッド エンド	2		
12	ZS18C16040	CAPSCREW	キャップ° スクリュ	2		
18	ZG91S04000	NIPPLE, GREASE	ニップ°ル、グ°リス	2		
19	2418T3563D3	WASHER	ワッシャ	2		
20	ZS18C16035	CAPSCREW	キャップ° スクリュ	4		
21	ZW16X16000	WASHER	ワッシャ	4		
22	ZN38C16015	U-NUT	U-ナット	4		
23	ZS18C12025	CAPSCREW	キャップ° スクリュ	4		
24	ZW26X12000	LOCK WASHER	ロックワッシャ	4		
25	2418T9088D3	WASHER	ワッシャ	4		
26	2418T3585D3	SPACER	スペ°ーサ	1		

符号 ITEM	部品番号 PART No.	PART NAME	部品名	数量 QTY	参照 REFERENCE	適用号機 APPLICABLE No.
	GG02T00006F1	TRAVELING KIT	トラベリング キット			
2	JJ03A01051F9	HOLDER ASSY	ホルダ アッセン	2		
2-17	2418T6558D6		ラバーシート	1		
2-18	GK03A01054P1	BRACKET	ブラケット	2		
2-25	ZN39C10008	U-NUT	Uナット	4		
2-26	ZS18C10025	CAPSCREW	キャップスクリュー	4		

符号 ITEM	部品番号 PART No.	PART NAME	部品名	数量 QTY	参照 REFERENCE	適用号機 APPLICABLE No.
	GG03M00032F3	CONTROL ASSY	コントロール アッセン			
1	GG55M00009F1	PEDAL ASSY	ペダル アッセン	1	P.753-01	
2	2414R407	COVER	カバー	1		
4	2479Z696	CAP	キャップ	1		
5	ZM11C10020	SEMS-BOLT	セムスボルト	4		
6	ZM12C10025	SEMS-BOLT	セムスボルト	2		
7	GG80S00004F1	LAMP	ランプ	1		
8	FY50E00007P1	SWITCH ASSY	スイッチ アッセン	1		
9	GG55M01032P1	BRACKET	ブラケット	1		
10	EX03H01042D1	CLIP	クリップ	4		
11	ZW16H10000	WASHER	ワッシャ	2		
13	GG50E00006F4	SWITCH ASSY	スイッチ アッセン	1		

符号 ITEM	部品番号 PART No.	PART NAME	部品名	数量 QTY	参照 REFERENCE	適用号機 APPLICABLE No.
	GG01W00059F1	WINCH INSTAL	ウインチ トリツケ			
1	GG01W00058F1	WINCH ASSY, 3RD	ウインチ アッセン, 3RD	1		
1-1	JJ15V00007F2	MOTOR ASSY, HYD	モータ アッセン, ハイド	1		
1-2	ZS23C20060	CAPSCREW	キャップ スクリユ	4		
1-3	ZD11G28000	O-RING	O-リング	1		
1-5	GG01W00060F2	WINCH ASSY, 3RD	ウインチ アッセン, サード	1	P.710-01	
2	GG01W01036P1	PLATE, KEEPER	プレート, キーパー	4		
3	GG01W01026P1	PIN	ピン	4		
4	ZS18C10020	BOLT	ボルト	8		
5	HS18C20060G1	CAPSCREW	キャップ スクリユ	4		
6	ZN18C20016	NUT	ナット	4		
7	JJ01W01043D5	CAP	キャップ	2		
8	JJ01W01043D4	CAP	キャップ	2		

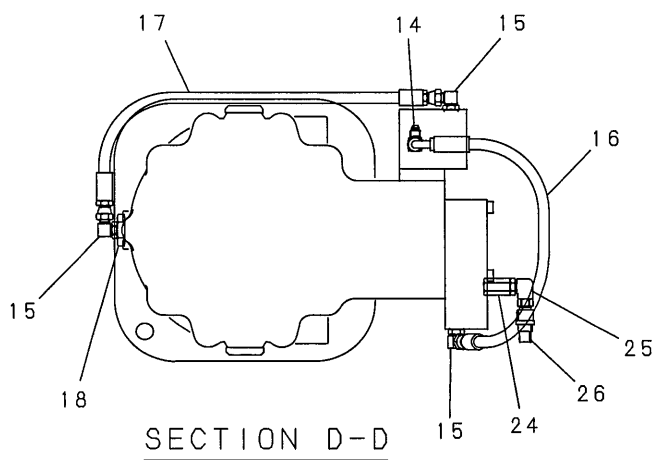
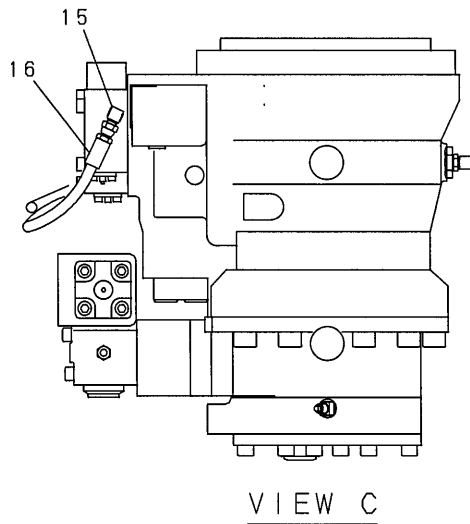
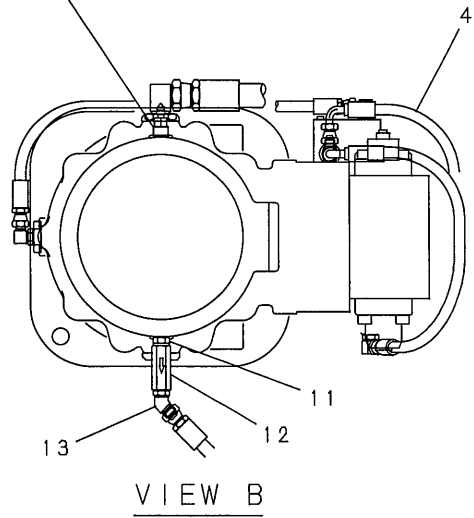
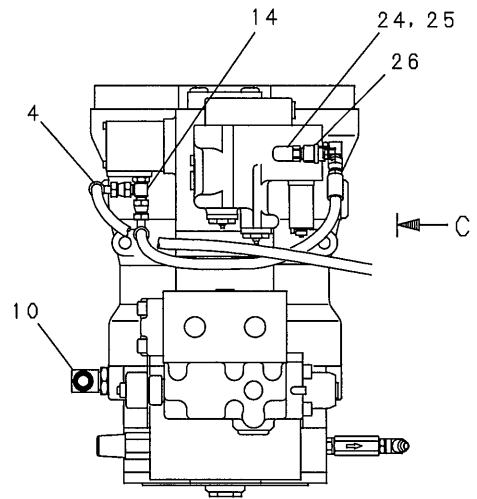
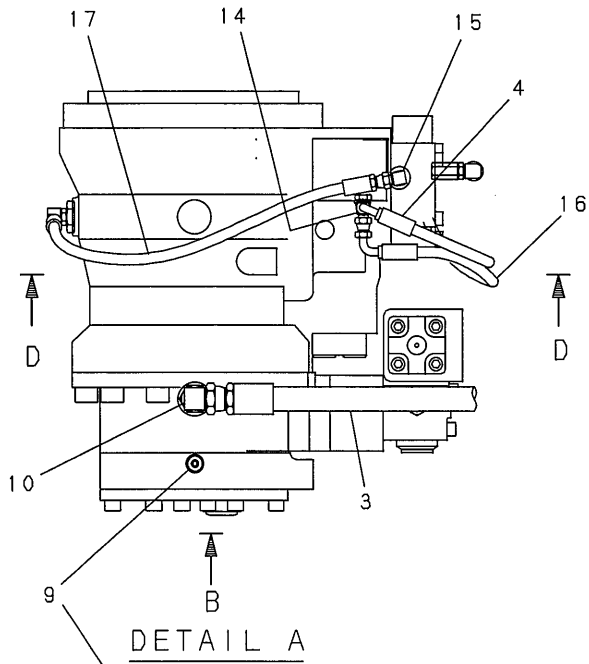

符号 ITEM	部品番号 PART No.	PART NAME	部品名	数量 QTY	参照 REFERENCE	適用号機 APPLICABLE No.
	GN64H00014F3	VALVE INSTAL (8-SECTION VALVE)	バルブ トリツケ (8連バルブ)			
3	2444Z3334	CONNECTOR	コネクタ	1		
5	2444Z2337	CONNECTOR	コネクタ	2		
7	LC52S00011P1	SENSOR, PRESS	センサ, プレッチャ	2		
9	ZX33M04064	HOSE ASSY	ホース アッセン	1		
10	JJ64H01043P1	HOSE ASSY	ホース アッセン	1		
12	ZX33M06048	HOSE ASSY	ホース アッセン	1		
18	YN35V00018F1	VALVE, SOLENOID	バルブ, ソレノイド	2		
21	HH25R04006G3	CONNECTOR	コネクタ	2		
22	YN30V00019F5	VALVE, CONTROL, FLOW	バルブ, コントロール, フロー	2		
23	HH35X06006G1	ELBOW, 90	エルボ, 90	2		

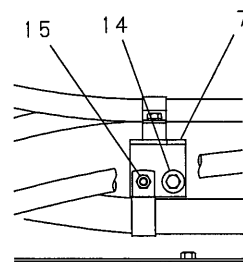
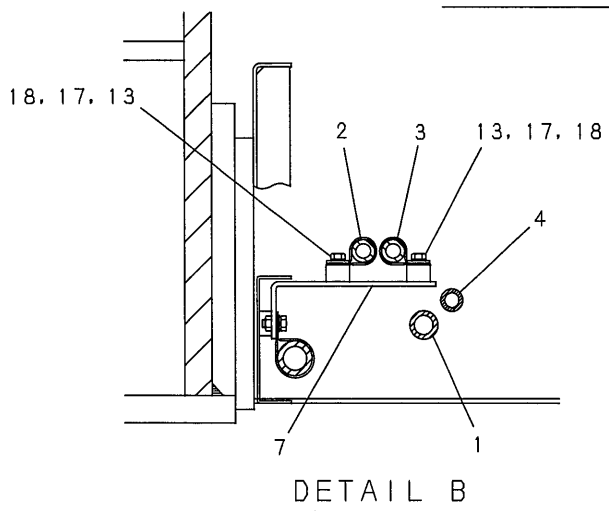
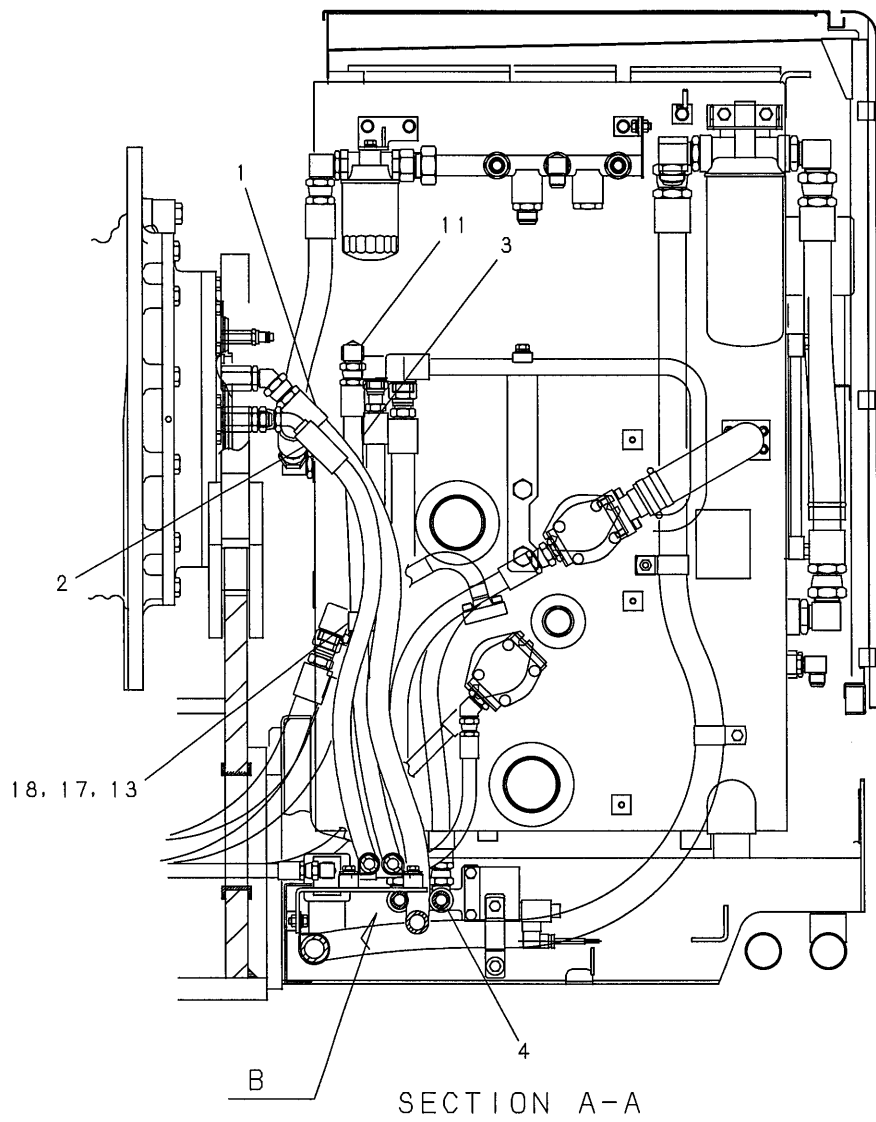

編集のつごう上このページを空白とする。
THIS PAGE INTENTIONALLY LEFT BLANK.

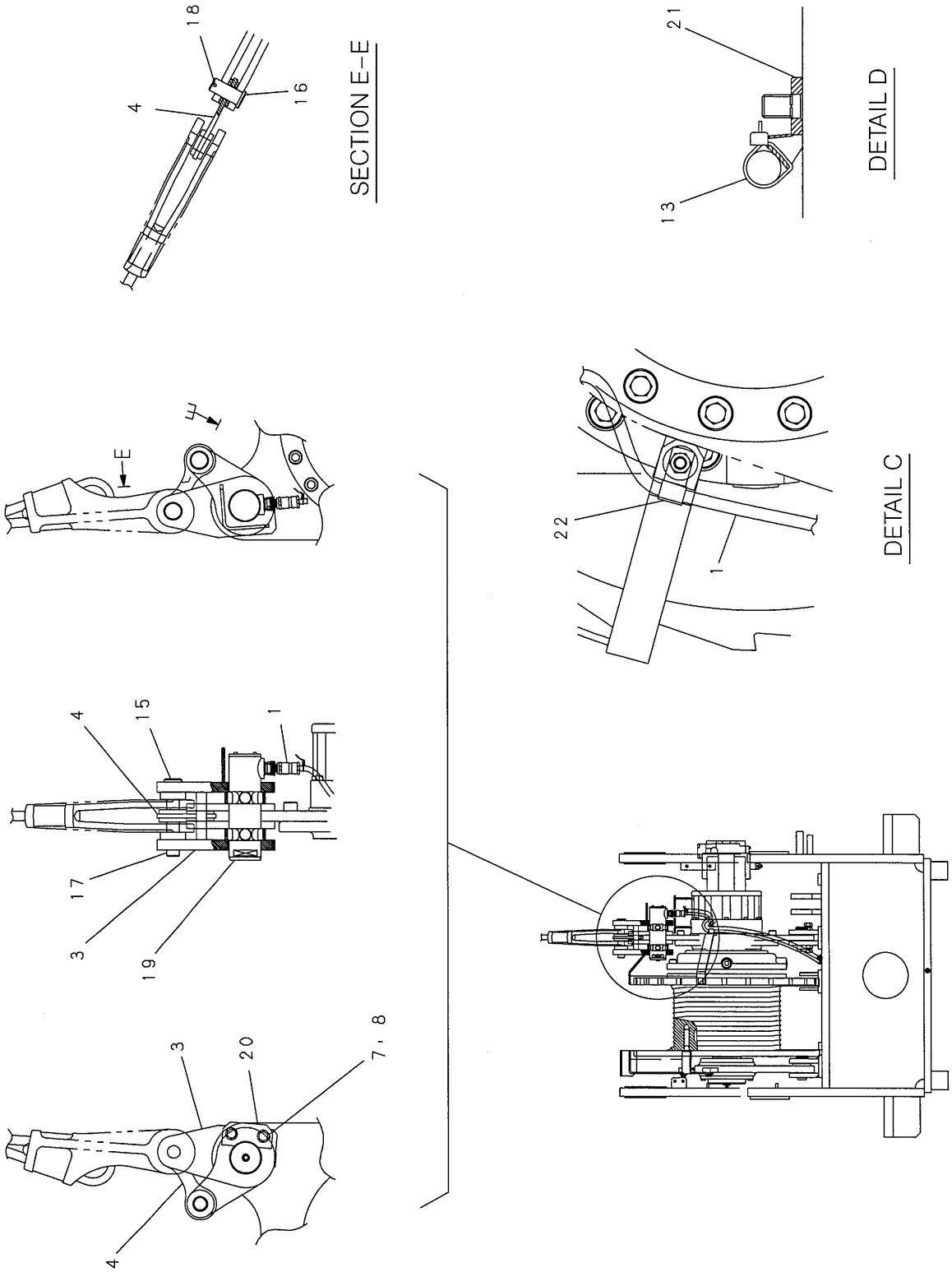

符号 ITEM	部品番号 PART No.	PART NAME	部品名	数量 QTY	参照 REFERENCE	適用号機 APPLICABLE No.
	GG05E00013F1	SAFETY DEVICE HARNESS (FOR JIB)	過負荷防止装置配線 (ジブ用)			
1	GG15E01019D2	HARNESS	ハーネス	1		
2	GG15E01019D3	HARNESS	ハーネス	1		
3	GG82S00003F1	REEL ASSY, CABLE	リール アッセン, ケーブル	1		
5	C16T0184	HOOK	フック	12		
6	EX03H01042D4	CLIP	クリップ	4		
7	EX03H01042D1	CLIP	クリップ	4		
8	RO8P0001D4	WEDGE, ROPE	ウェッジ, ロープ	1		
9	ZM11C06012	BOLT	ボルト	1		
10	ZN18C06005	NUT	ナット	1		
11	ZC15X05000	CLIP	クリップ	12		
12	ZW16X06000	WASHER	ワッシャ	1		
13	ZW26X06000	LOCK WASHER	ロックワッシャ	1		
17	ZN38C08007	U-NUT	U-ナット	6		
18	HR96C08022G1	U-BOLT	U-ボルト	3		
21	JJ20T01470P1	LABEL	ラベル	1		
23	ZW16X08000	WASHER	ワッシャ	6		
24	HP75X05036G1	PIN, SPRING	ピン, スプリング	1		

符号 ITEM	部品番号 PART No.	PART NAME	部品名	数量 QTY	参照 REFERENCE	適用号機 APPLICABLE No.
	GN05E00003F5	SAFETY DEVICE HARNES (BOOM ANGLE DETECTOR)	過負荷防止装置配線 (ブーム角度検出器)			
2	GG52E00002F1	SENSOR INSTAL	センサ トリツケ	1		
2-2	ZS18C06060	CAPSCREW	キャップ スクリュ	3		
2-3	ZN18C06005	NUT	ナット	3		
2-4	ZW26X06000	LOCK WASHER	ロックワッシャ	3		
2-5	ZW16X06000	WASHER	ワッシャ	3		
2-6	2418T20773	WASHER	ワッシャ	3		
2-8	GG52S00008P1	SENSOR. ANGLE	センサ. アングル	1		

符号 ITEM	部品番号 PART No.	PART NAME	部品名	数量 QTY	参照 REFERENCE	適用号機 APPLICABLE No.
	JJ51E00005F5	LIMIT SWITCH ASSY (BASE MACHINE SIDE)	リミット スイッチ アッセン (本体側)		P.353-01	
1	GG50S00004P1	SWITCH, LIMIT	スイッチ, リミット	1		
2	GK51E01016P1	BRACKET	ブラケット	1		
3	EW02E01015D3	CLIP	クリップ	1		
4	ZM32C10025	SEMS-BOLT	セムスボルト	2		
5	ZM11C10025	SEMA-BOLT	セムスボルト	1		
6	ZN18C10008	NUT	ナット	1		
7	JJ51E01015P1	CAPSCREW	キャップ スクリュー	2		
8	ZN18C05004	NUT	ナット	2		
9	ZW26X05000	LOCK WASHER	ロックワッシャー	2		
10	ZW16P05000	WASHER	ワッシャー	2		
	JJ51E00005F2	LIMIT SWITCH ASSY (BOOM SIDE)	リミット スイッチ アッセン (ブーム側)		P.501-01	
12	ZN18C20016	NUT	ナット	2		
15	JJ51E01013P1	ROD	ロッド	1		

編集のつごう上このページを空白とする。
THIS PAGE INTENTIONALLY LEFT BLANK.

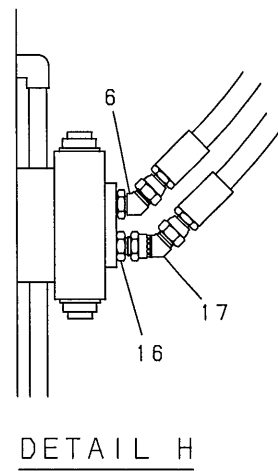
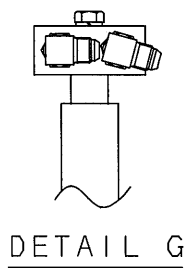
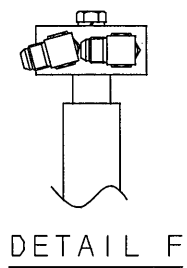
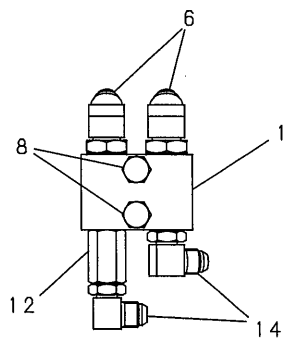
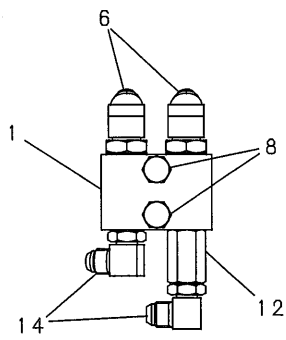
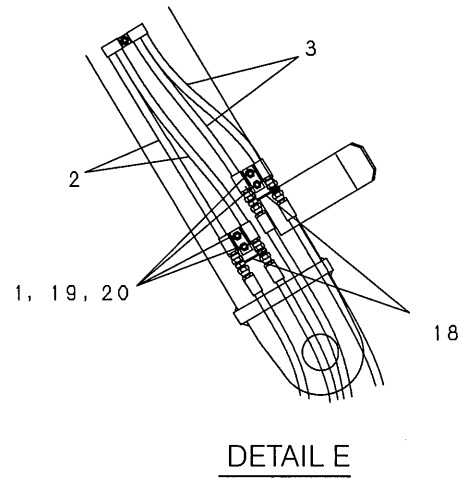
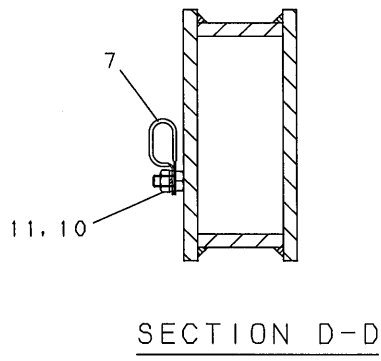
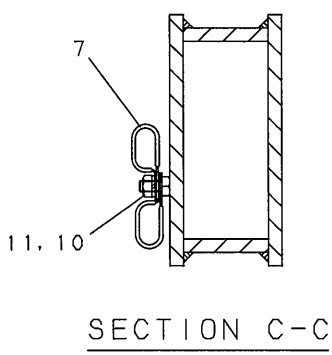
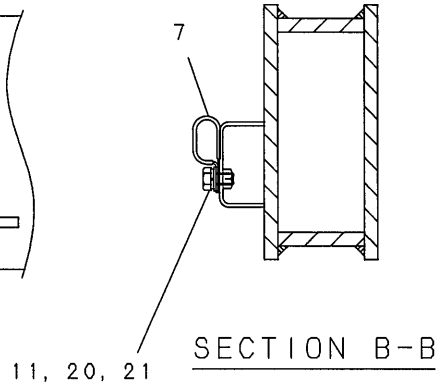
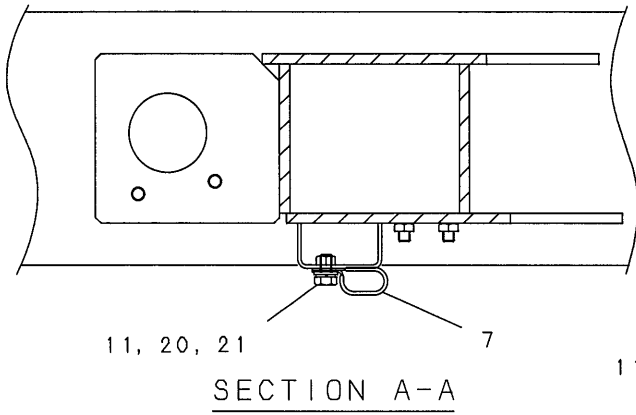

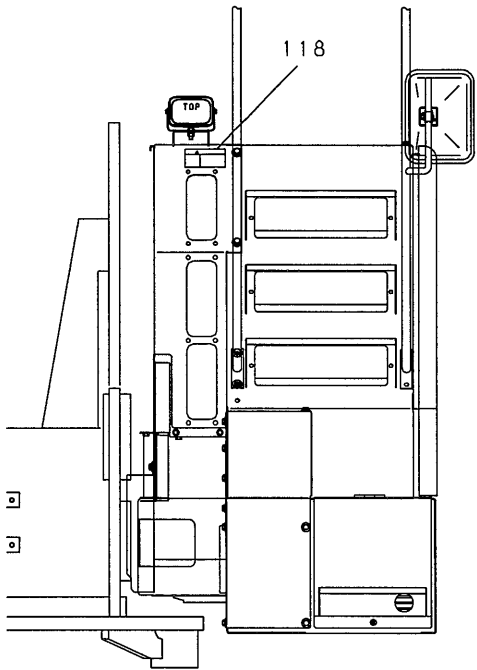

VIEW K

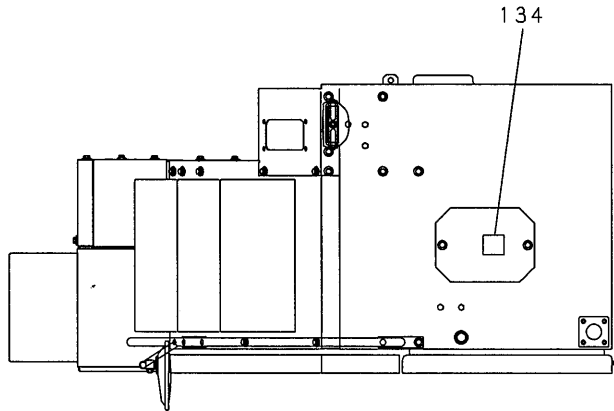

VIEW L

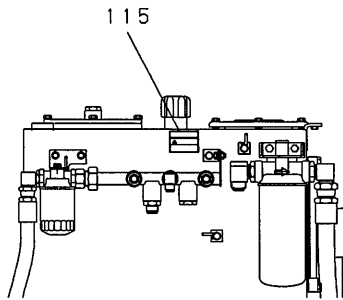

VIEW S

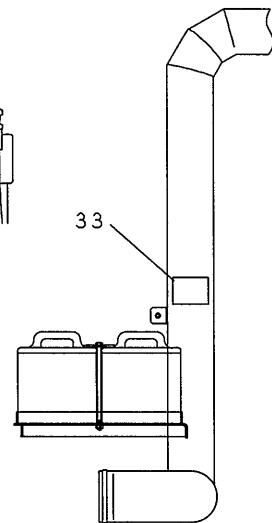

DETAIL R

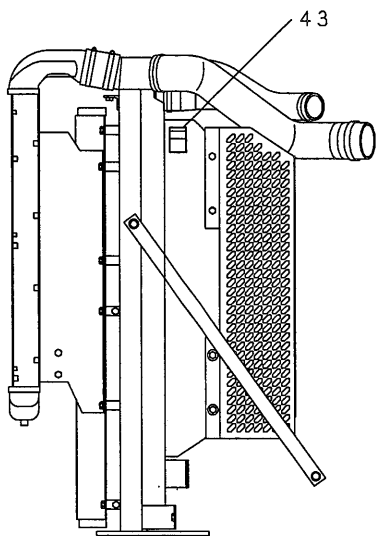

DETAIL M

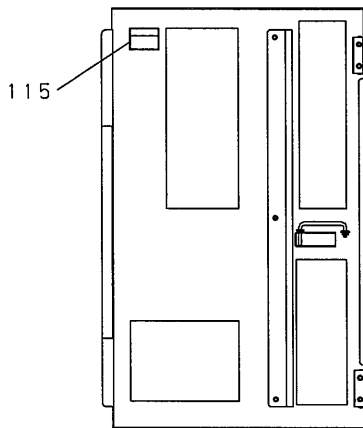

DETAIL N

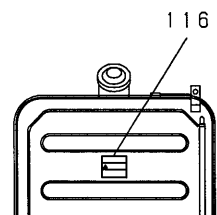

FUEL TANK

符号 ITEM	部品番号 PART No.	PART NAME	部品名	数量 QTY	参照 REFERENCE	適用号機 APPLICABLE No.
	GG20T00139F2	LABEL ASSY	ラベル アッセン			
2	GG20T01677P1	LABEL	ラベル	1		

符号 ITEM	部品番号 PART No.	PART NAME	部品名	数量 QTY	参照 REFERENCE	適用号機 APPLICABLE No.
	GK20M00004F1	AIR CONDITIONER (OUTDOOR UNIT)	エアコンデ ^イ イ ^{シヨ} ナ ^ア ッセン (室外ユニット)			
1	GG20M01044P1	HOSE ASSY	ホース アッセン	1		
2	GK20M01004P1	HOSE ASSY	ホース アッセン	1		
3	GK20M01005P1	HOSE ASSY	ホース アッセン	1		
4	LC91V00001F1	COMPRESSOR	コンプレッサ	1		
5	GG20M01065D3	V-BOLT	V-ボルト	1		
6	YX20M01029F1	PULLEY ASSY	プーリー アッセン	1		
9	GG20M01033F1	CONDENSER	コンデンサ	1		
10	GB20M01096P1	BOLT	ボルト	2		
11	GB20M01097P1	BOLT	ボルト	1		
13	GK20M01002P1	BRACKET	ブラケット	1		
15	JD20M01007P1	BRACKET	ブラケット	1		
16	ZS18C08100	CAPSCREW	キャップスクリュー	4		
17	ZS18C10020	BOLT	ボルト	3		
22	ZM22C08020	SEMS-BOLT	セムスボルト	6		
23	ZM11C10020	SEMS-BOLT	セムスボルト	21		
24	ZM11C12025	SEMS-BOLT	セムスボルト	4		
25	ZW16X12000	WASHER	ワッシャ	7		
27	ZN18C10008	NUT	ナット	1		
28	ZW16X08000	WASHER	ワッシャ	4		
30	ZW26X08000	LOCK WASHER	ロックワッシャ	4		
31	ZW26X10000	LOCK WASHER	ロックワッシャ	3		
34	ZW16X10000	WASHER	ワッシャ	1		
35	ZC15X02000	CLAMP, HOSE		4		
36	R18T0026D46	HOSE	ホース	1		
37	R18T0026D13	HOSE	ホース	1		
38	ZC46X22011	CLIP	クリップ	1		
39	ZC46X46014	CLIP	クリップ	1		
40	EX03H01042D4	CLIP	クリップ	7		
45	GB03H01094P1	CLIP	クリップ	7		
46	2427Z487D8	RUBBER	ラバー	1		
52	GG20M01008P2	COVER	カバー	2		
53	GG20M01007F2	COVER ASSY	カバー アッセン	1		
54	2418T5373C2	WASHER	ワッシャ	4		
55	2427Z487D31	TRIM	トリム	1		

符号 ITEM	部品番号 PART No.	PART NAME	部品名	数量 QTY	参照 REFERENCE	適用号機 APPLICABLE No.
	GG70F00008F1	UPP FINAL (BASE)	アップ ファイル (本体)			
1	EN55C00003P1	SUN VISOR	サンバ イザ	1		
2	GB03M01078P1	CASE	ケース	1		
3	GG26M00004P1	MAT, FLOOR	マット, フロア	1		
4	GB52C00003F1	MIRROR	ミラー	1		
5	24100N6067F1	MIRROR ASSY	ミラー アッセン	1		
6	GB02C01385P2	STAY	ステイ	1		
7	ZM22C10020	SEMS-BOLT	セムスボルト	2		

符号 ITEM	部品番号 PART No.	PART NAME	部品名	数量 QTY	参照 REFERENCE	適用号機 APPLICABLE No.
	GK01T00009F1	TOOL ASSY	ツール アッセン			
4	JJ01T01012F1	SUPPORT ASSY	サポート アッセン	2		
6	2444Z2728D2	PLUG	プラグ	4		
7	2444Z2729D2	PLUG	プラグ	4		

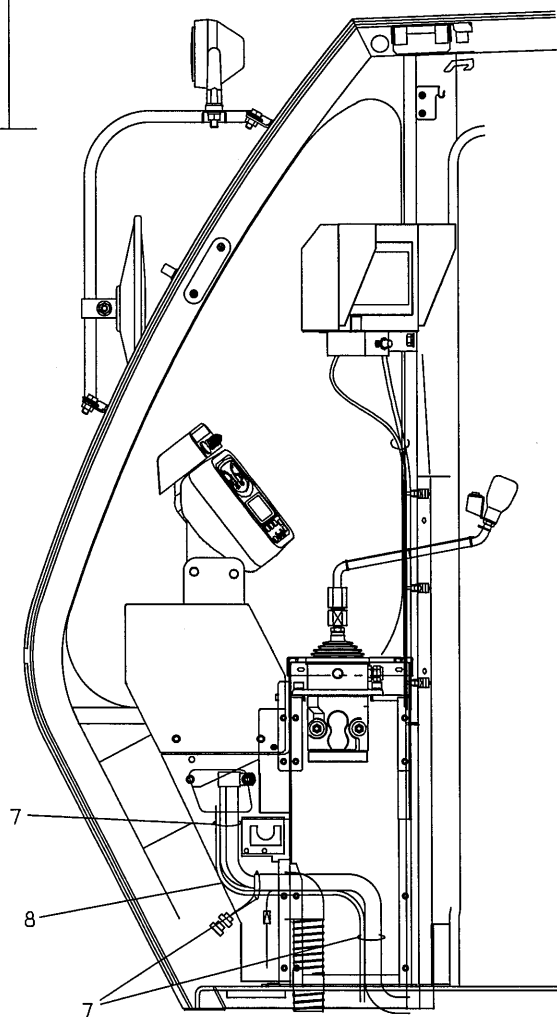
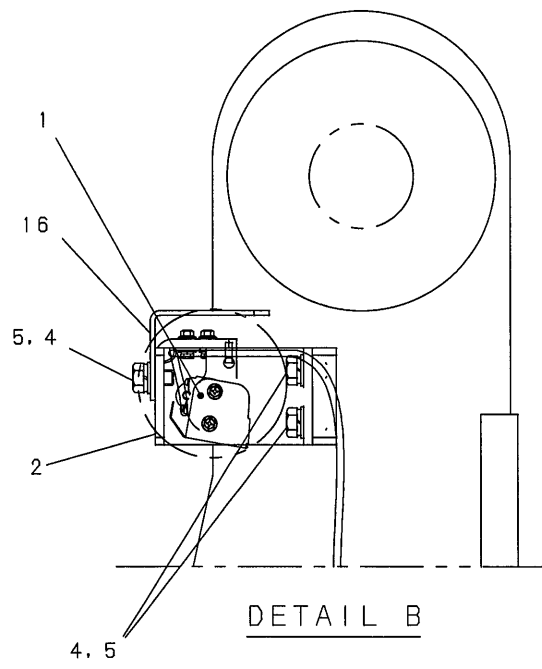

編集のつごう上このページを空白とする。
THIS PAGE INTENTIONALLY LEFT BLANK.

符号 ITEM	部品番号 PART No.	PART NAME	部品名	数量 QTY	参照 REFERENCE	適用号機 APPLICABLE No.
	GB54E00005F2	CALL ASSY/ONE-WAY (OPTION)	通話装置/ ワンウェイ コール (オプション)			
3	ZM11C08020	SEMS-BOLT	セムスボルト	2		
5	ZN18C08007	NUT	ナット	2		
7	GB54E01004P1	CLIP	クリップ	4		
8	2420R429D8	GROMMET	グロメット	1		
10	GB54E01006P1	BRACKET	ブラケット	1		
11	GB54E00006F4	AMPLIFIER	アンプ	1		
11-3	GB54S00008P1	MICROPHONE	マイクフォン	1		
11-5	GB54S00010P1	SPEAKER	スピーカ	1		
11-6	EZ54S00009F3	AMPLIFIER	アンプ	1		
12	ZM46C06020	SEMS-BOLT	セムスボルト	4		
	GB54E00005F3	CALL ASSY/ONE-WAY (OPTION)	通話装置/ ワンウェイ コール (オプション)			
13	GB54E01008P1	COVER	カバー	1		
14	ZS31C06016	MACHINE SCREW	マシン スクリュー	4		
15	ZW26X06000	LOCK WASHER	ロック ワッシャ	4		

符号 ITEM	部品番号 PART No.	PART NAME	部品名	数量 QTY	参照 REFERENCE	適用号機 APPLICABLE No.
	GK02T00003F1	TRAVELING KIT	トラベルキット			
1	GK52F01063P1	BRACKET	ブラケット	2		
2	HS58C36135G1	CAPSCREW	キャップスクリュー	2		
3	ZW16X36000	WASHER	ワッシャ	2		
4	GB61F01034P1	SPACER	スペーサ	2		
5	HY25X39063G1	WASHER	ワッシャ	2		
6	GN71A00004D6	GUY CABLE	ガイケーブル	2		
7	GN02T01010P1	LINK	リンク	2		
8	GK02T01012P1	LINK	リンク	4		
9	2419T6269	PIN	ピン	4		
10	JJ02T01007P1	PIN	ピン	2		
11	JJ02T01005P1	PIN	ピン	2		
12	ZP16D08080	PIN, SPLIT	ピン, スプリット	2		
14	2420N464D15	PIN, SPRING	ピン, スプリング	2		
15	XP75X08052G1	PIN, SPRING	ピン, スプリング	4		

符号 ITEM	部品番号 PART No.	PART NAME	部品名	数量 QTY	参照 REFERENCE	適用号機 APPLICABLE No.
	GG52C00003F1	MIRROR INSTAL (OPTION)	ミラー トリツケ (オプション)			
1	GG52C01005P1	STAY	ステイ	1		
2	GB52C00003S006	BRACKET	ブラケット	2		
3	GB52C00003S008	BOLT	ボルト	2		
4	GB52C00003S010	NUT	ナット	2		
5	GB52C00003S012	COLLAR	カラー	2		

符号 ITEM	部品番号 PART No.	PART NAME	部品名	数量 QTY	参照 REFERENCE	適用号機 APPLICABLE No.
	GB53E00003F3	LAMP ASSY (OPTION)	過負荷外部表示灯 (オプション)			
5	ZM32C10025	SEMS-BOLT	セムスボルト	2		
7	EZ53E00013F1	LAMP ASSY, SIGNAL	ランプ アッセン、シグナル	1		
7-1	EZ53E00013S001	BODY	ボデー	1		
7-3	EZ53E00013S003	COVER	カバー	1		
7-4	EZ53E00013S004	MIRROR	ミラー	3		
7-5	EZ53E00013S005	LIGHT	ライト	4		
7-7	EZ53E00013S007	MOTOR, ELEC	モータ、エレクトリック	3		
7-8	EZ53E00013S008	PLATE	プレート	1		
7-9	EZ53E00013S009	COVER	カバー	1		
7-10	EZ53E00013S010	COVER	カバー	1		
7-11	EZ53E00013S011	COVER	カバー	1		
8	GB53E01010P1	BRACKET	ブラケット	1		

編集のつごう上このページを空白とする。
THIS PAGE INTENTIONALLY LEFT BLANK.

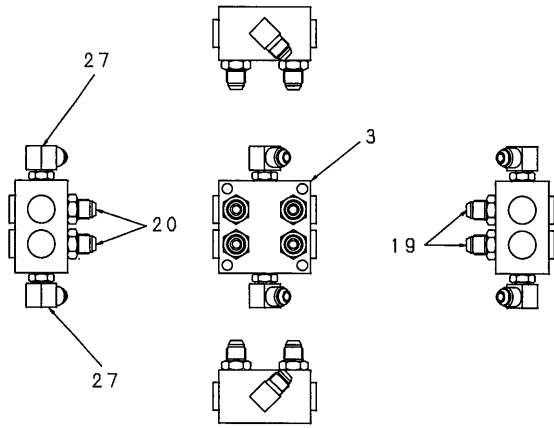

CONNECTOR INSTAL
(SHUTTLE VALVE (a))

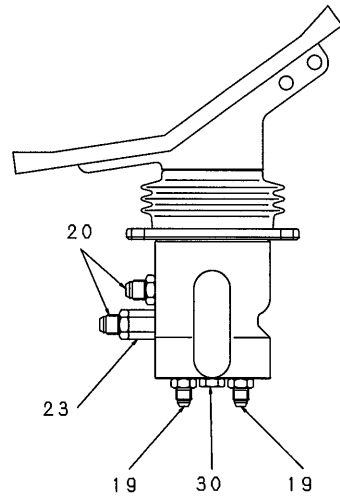

CONNECTOR INSTAL
(BOOM RAISE PEDAL)

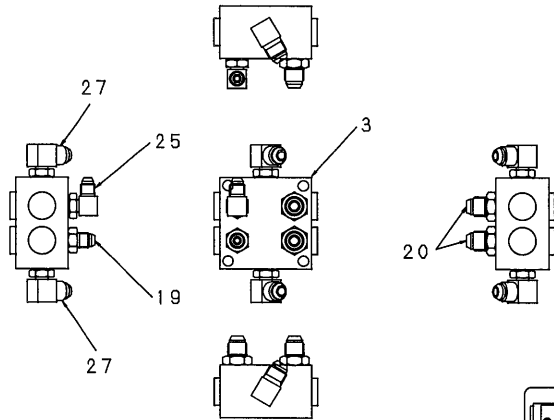

CONNECTOR INSTAL
(SHUTTLE VALVE (b))

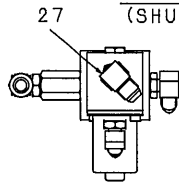

CONNECTOR INSTAL
(CONTROL VALVE)

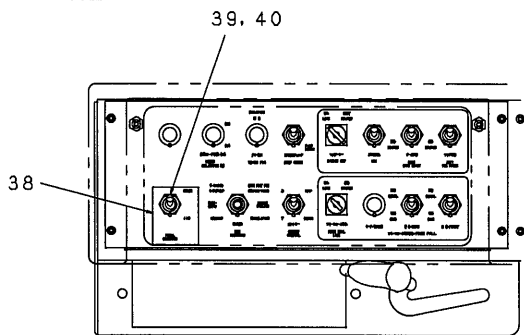

PANEL SWITCH INSTAL (L/H)

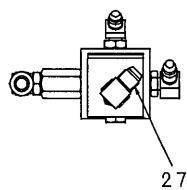
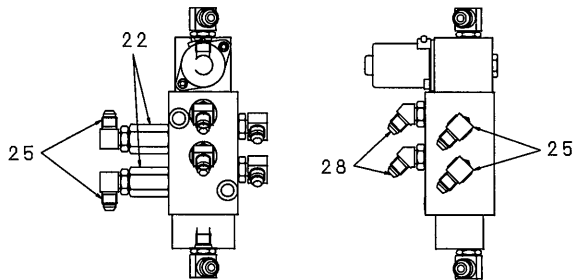

INDEX OF PART NO.

PART.NO	PAGE	PART.NO	PAGE	PART.NO	PAGE
GG30W01020P1	762-01	GG50M01014P1	12-01	GG55M00004F7	921-01
GG30W01021P1	54-01	GG50M01015P1	12-01	GG55M00009F1	752-01
	762-01	GG50M01016P1	12-01		753-01
GG30W01022P1	54-01	GG50M01018P1	12-01	GG55M00016F1	1013-01
	762-01	GG50M01019P1	14-01	GG55M01006P2	921-01
GG30W01023P1	54-01	GG50M01025P1	14-01	GG55M01007P2	921-01
	762-01	GG50M01027P1	14-01	GG55M01008P1	921-01
GG30W01024P1	54-01	GG50M01028P1	14-01	GG55M01009P1	905-01
	762-01	GG50M01032F1	12-01	GG55M01013P1	17-01
GG30W01025P1	54-01		20-01		753-01
	762-01	GG50M01060P1	13-01	GG55M01018P1	17-01
GG30W01026P1	54-01	GG50M01061P1	14-01		753-01
	762-01	GG50M01067P1	14-01	GG55M01020P1	17-01
GG30W01027P1	54-01	GG50M01069P1	13-01	GG55M01021F1	17-01
	762-01	GG50M01071F1	13-01		753-01
GG30W01028P1	54-01	GG50S00002D1	247-01	GG55M01022P1	17-01
	762-01	GG50S00002D2	249-01		753-01
GG30W01029P1	54-01	GG50S00004P1	811-01	GG55M01026P1	17-01
	762-01	GG50S00005P1	24-01	GG55M01027P1	17-01
GG30W01030P1	54-01	GG50S00006P1	17-01		753-01
	762-01		207-01	GG55M01028P1	17-01
GG30W01032P1	54-01		753-01		753-01
	762-01	GG50S00007F1	13-01	GG55M01031P1	17-01
GG30W01041P1	102-01		14-01	GG55M01032P1	17-01
GG30W01051P1	102-01	GG50S00015D1	711-01		752-01
GG30W01054P1	102-01	GG50S00022P1	25-01	GG55M01033P1	753-01
GG31M01012P1	16-01	GG50V00001F1	245-01	GG55M01060P1	921-01
GG32H00005F1	82-01	GG51E00011F3	807-01	GG55V01008P1	243-01
GG32H01001P1	216-01	GG52C00003F1	937-01	GG55V01020P1	242-01
GG32H01002P1	82-01	GG52C01005P1	937-01	GG55V01021P1	242-01
GG32T00005F1	908-01	GG52E00002F1	803-12	GG55V01022P1	242-01
GG32T00005F3	908-01		804-01	GG55V01023P1	242-01
GG32W00004F1	151-01	GG52F01112P1	856-01	GG58S00003P1	53-01
GG32W00005F1	151-01	GG52S00008P1	804-01		253-01
GG32W00005F1B	151-11	GG52V01001P1	245-01		761-01
GG32W01001P1	152-01	GG52V01004P1	245-01	GG61C01010P1	602-01
GG32W01002P1	152-01	GG52V01015P1	245-01	GG61C01020P1	862-01
GG32W01003P1	152-01	GG52V01016P1	245-01	GG61C01024P1	862-01
GG32W01004P1	152-01	GG53F00053P1	424-01	GG61C01025P2	862-01
GG32W01005P1	152-01	GG53F00059F1	424-01	GG61C01031P2	862-01
GG32W01007P1	152-01	GG53F00064P1	425-01	GG61C01032P1	862-01
GG32W01010P1	152-01	GG53F00065P1	425-01	GG61C01033P1	862-01
GG32W01011P1	152-01	GG53F00072P1	425-01	GG61C01034P1	862-01
GG32W01012P1	152-01	GG53F00073P1	425-01	GG61F01041F2	785-01
GG32W01013P1	152-01	GG53F00079F1	425-01	GG61F01042P1	785-01
GG32W01014D1	152-01	GG53F00080F1	425-01	GG61F01044P1	785-01
GG32W01014D2	152-01	GG53F00082F1	424-01	GG61F01046P1	785-01
GG33H00001F1	717-01	GG53F01017P1	431-01	GG61F01053P1	785-01
	719-01	GG53F01042P1	258-01	GG61F01054P1	785-01
GG33H00002F1	719-01	GG53F01231P1	423-01	GG61F01059P1	862-01
	720-01	GG53F01232P1	423-01	GG61F01090P1	785-01
GG33H01002P1	720-01	GG53F01236P1	423-01	GG61F01097F2	785-01
GG33H01003P1	720-01	GG53F01250P1	425-01	GG61F01098P1	785-01
GG33H01004P1	720-01	GG53F01251P1	425-01	GG61F01130P1	785-01
GG33H01005P1	719-01	GG53F01297P1	425-01	GG61H00006F3	206-01
GG33P01015P1	53-01	GG53F01298P1	425-01		218-01
	102-01	GG53F01300P1	425-01	GG61H00006F4	206-01
	253-01	GG53F01301P1	425-01		218-01
GG34H01004P1	235-01	GG53F01303P1	425-01	GG62A01028P1	712-01
GG40C00038F1	925-01	GG53F01304P1	425-01	GG62A01029P1	712-01
GG40C00038F2	925-01	GG53F01305P1	425-01	GG63A00016F2	713-01
GG40C00039F1	926-01	GG53F01306P2	425-01		716-01
GG40C01059P1	926-01	GG53F01308P1	425-01	GG63A00017F1	713-01
GG40C01079P1	925-01	GG53F01309P1	425-01		714-01
GG40C01080P1	925-01	GG53F01310P2	425-01	GG63A00027F1	503-11
GG40C01081P1	925-01	GG53F01311P1	425-01		503-12
GG40C01082P1	926-01	GG53F01338P1	425-01	GG63A00029F1	702-01
GG41C00009P3	925-01	GG53F01339P1	425-01		704-01
GG41C00012P2	424-11	GG53F01340P1	425-01	GG63A01028D2	712-01
	925-01	GG53F01342P1	425-01	GG63A01028D3	506-01
GG50E00006F3	29-01	GG53F01343P1	425-01	GG63A01028DC	714-01
GG50E00006F4	752-01	GG53H01002P1	651-01	GG63A01028DH	475-01
GG50E00011F1	864-01	GG54C00005F1	360-01	GG63A01051P1	714-01
GG50E00012F1	905-02	GG54C00006F1	913-01		716-01
GG50E01014P1	905-02	GG54C01007P1	360-01	GG63A01052P1	716-01
GG50E01016P1	29-01	GG55M00004F4	921-01	GG63A01053P1	716-01
GG50M00020F3	13-01	GG55M00004F5	921-01	GG63A01054P1	714-01

CLICK HERE TO **DOWNLOAD** THE COMPLETE MANUAL

- Thank you very much for reading the preview of the manual.
- You can download the complete manual from: www.heydownloads.com by clicking the link below



- Please note: If there is no response to CLICKING the link, please download this PDF first and then click on it.

CLICK HERE TO **DOWNLOAD** THE COMPLETE MANUAL